



Loseta y tiras de LVT - Instalación sin adhesivo

allura[®] flex II



50 x 50 cm
100 x 100 cm

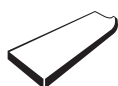

75 x 15 cm
75 x 25 cm
100 x 15 cm
100 x 50 cm
120 x 20 cm
150 x 20 cm
150 x 28 cm

créons un environnement meilleur

Forbo

FLOORING SYSTEMS

LOS SÍMBOLOS Y ABREVIATURAS DE ABAJO DE LAS MUESTRAS INDICAN:



4 lados biselados.



Grabado en
registro.



Variación natural del
color.

¿CÓMO PUEDO PEDIR MI REFERENCIA ALLURA FLEX AL DEPARTAMENTO DE VENTAS?

Todos los decorados presentados en este libro
están disponibles en 2 clases, Allura Flex de
0,55 mm y capa de uso de 1 mm.



allura® flex

FL1 | CU* : 1 mm **FL5** | CU : 0,55 mm

FL * *Decorados **sólo disponibles** en Allura
Flex 1 mm capa de uso (FL1).

Ejemplo:

Si desea pedir el decorado «cordel oscuro» en
Allura Flex 0,55, tome el número decorado, el
cual es 63655 y añada el sufijo FL5 después de
63655.

Así es como puede pedir su número de pieza:

63655 FL5

Código de
decoración

Código de
construcción.

Los números de referencia son los mismos
para todas las estructuras.**





light giant oak
60288 | 150 x 28 cm |  LRV 27%



natural giant oak
60284 | 150 x 28 cm |  LRV 29%



grey giant oak
60280 | 150 x 28 cm |  LRV 20%



light honey oak
60305 | 150 x 28 cm |   LRV 37%





central oak
60300 | 150 x 28 cm |   LRV 21%



deep country oak
60302 | 150 x 28 cm
  LRV 17%



rustic anthracite oak
60306 | 150 x 28 cm
  LRV 15%

allura[®] flex



light serene oak
63641 | 150 x 20 cm

LRV 45%



natural serene oak
63643 | 150 x 20 cm

LRV 27%



dark serene oak
63645 | 150 x 20 cm

LRV 16%



63641 | light serene oak **63645** | dark serene oak



bleached timber
63406 | 120 x 20 cm |  
63706 | 75 x 15 cm |   LRV 39%



blond timber
63412 | 120 x 20 cm |  
63712 | 75 x 15 cm |   LRV 26%



grey washed timber
63408 | 120 x 20 cm |   LRV 28% 



light timber gradient
63534 | 120 x 20 cm |   

La imagen muestra varias láminas. La gradación es aleatoria y se extiende a lo largo de toda la hoja.



light timber
63533 | 120 x 20 cm |   LRV 31%



natural timber
63535 | 120 x 20 cm |   LRV 24%



63751 | light twine 63655 | dark twine



light twine
63651 | 150 x 20 cm
63751 | 75 x 25 cm

LRV 26%



natural twine
63653 | 150 x 20 cm
63753 | 75 x 25 cm

LRV 15%



dark twine
63655 | 150 x 20 cm
63755 | 75 x 25 cm

LRV 10%



whitewash elegant oak
60064 | 120 x 20 cm

LRV 30%



honey elegant oak
60065 | 120 x 20 cm
60165 | 75 x 15 cm

LRV 26%



amber elegant oak
60068 | 120 x 20 cm
60168 | 75 x 15 cm

LRV 15%



60064 | whitewash elegant oak







allura® flex II

*Para la vida.**

La vida es como una obra de teatro con muchos actos, donde la creatividad es clave. Sea cual sea la fase de tu vida, la nueva colección Allura Flex estará ahí para acompañarte. Con sus 50 decorados realistas, nuestra gama LVT se adapta a todo tipo de proyectos. Su instalación con tachuelas hace que nuestro producto sea rápido y fácil de instalar. Al final de su vida útil, es fácil de retirar y reciclar. Allura Flex tiene la diversidad de colores y las características técnicas para dar vida a cualquier interior.

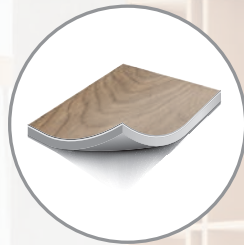

allura[®] flex II

Medio ambiente, diseño y rendimiento

MEDIO AMBIENTE

- Sistemas de instalación respetuosos con el medio ambiente: instalación sin adhesivo hasta 150 m² o uso de un fijador para superficies mayores.
- LVT fabricado en Europa con electricidad 100% renovable y materias primas garantizadas sin ftalatos.
- Impacto reducido en la calidad del aire interior: bajas emisiones COV.
- Producto con al menos 20% de contenido reciclado.
- Reciclable al final de su vida útil*, lo que garantiza un impacto medioambiental mínimo.

DISEÑO

- Gran variedad de decorados disponibles en 2 métodos de instalación.
- Gran libertad creativa gracias a una amplia gama de dimensiones y decorados biselados a 2 o 4 lados.
- Puede instalarse en conjunto con nuestras colecciones Tessera y Flotex, utilizando la misma plantilla y sin necesidad de listón de transición.

PRESTACIONES

- Bajo homologación técnica CSTB: U3 P3 / U4 P3.
- Construcción multicapa que garantiza una excelente estabilidad y durabilidad.
- Capa de uso de 1mm, única en el mercado de LVT para una instalación sin adhesivos.
- 2 métodos de instalación permiten la instalación en entornos ocupados, evitando así la pérdida de uso del edificio.
- Instalación en pavimentos técnicos validada por un dictamen técnico.

*Sin amianto.





bleached rustic pine
60084 | 120 x 20 cm |   LRV 41%



pure oak
60295 | 120 x 20 cm |  LRV 27%



natural collage oak
60374 | 120 x 20 cm |  LRV 23%



white raw timber
60151 | 120 x 20 cm |   LRV 44%



steamed oak
60293 | 120 x 20 cm |  LRV 26%



grey collage oak
60375 | 120 x 20 cm |  LRV 13 %

allura[®] flex



60063 | waxed oak 60061 | blackened oak



waxed oak
60063 | 100 x 15 cm | 

LRV 21%



white autumn oak
60350 | 100 x 15 cm | 

LRV 40%



grey autumn oak
60356 | 100 x 15 cm | 

LRV 22%



blackened oak
60061 | 100 x 15 cm | 

LRV 10%



shell twine
63659 | 75 x 25 cm LRV 36%



sand cement
63634 | 50 x 50 cm |  LRV 46%



light cement
63632 | 50 x 50 cm |  LRV 37%



canyon cement
63636 | 50 x 50 cm |  LRV 20%



rock cement
63638 | 50 x 50 cm |  LRV 17%



grigio concrete
62523 | 50 x 50 cm LRV 21%
62513 | 100 x 100 cm



natural concrete
62522 | 50 x 50 cm LRV 25%
62512 | 100 x 100 cm

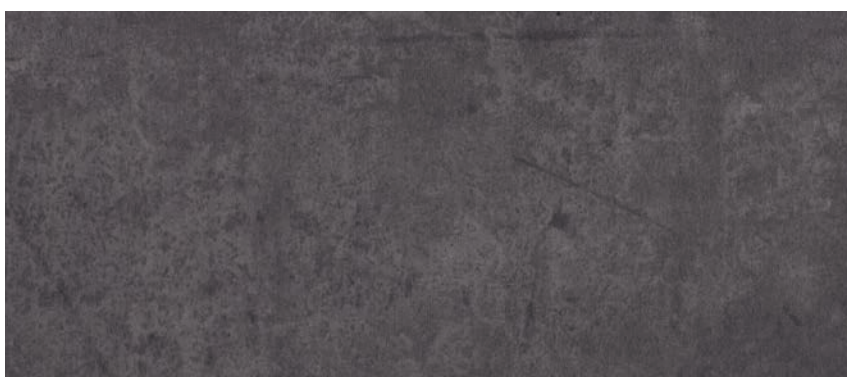

charcoal concrete
62418 | 50 x 50 cm LRV 16%
62518 | 100 x 100 cm



grigio twine
63658 | 75 x 25 cm LRV 23%

allura® flex



pale speckled ceramic
63722 | 100 x 50 cm | 

LRV 44%



63722 | pale speckled ceramic



iron speckled ceramic
63726 | 100 x 50 cm | 

LRV 16%



rust speckled ceramic
63724 | 100 x 50 cm | 

LRV 14%



63675 | oxidized strata

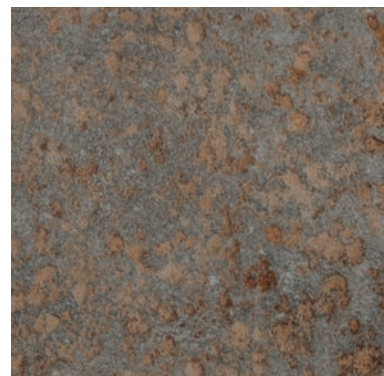

corroded strata
63673 | 100 x 100 cm

LRV 17%

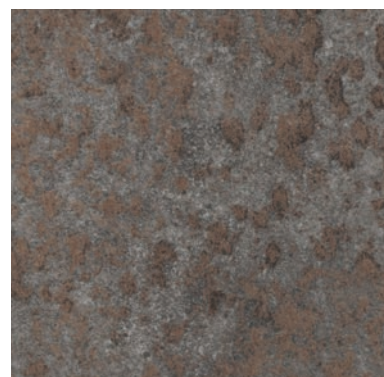

oxidized strata
63675 | 100 x 100 cm

LRV 13%

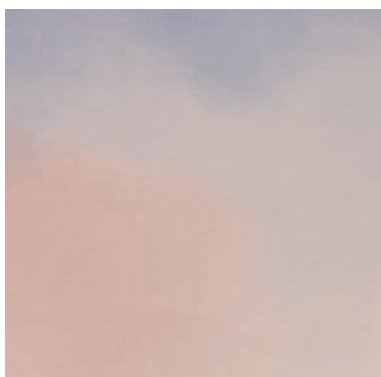

dreamy sky
63843 | 75 x 25 cm
63743 | 100 x 50 cm

FL*

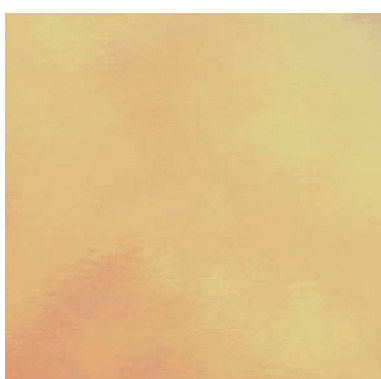

magical
63845 | 75 x 25 cm
63745 | 100 x 50 cm

FL*

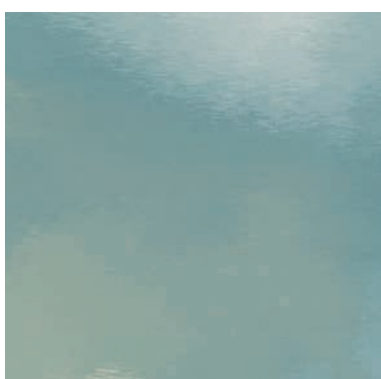

calming sky
63841 | 75 x 25 cm
63741 | 100 x 50 cm

FL*

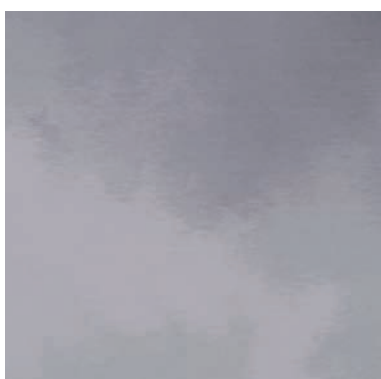

blue clouds
63849 | 75 x 25 cm
63749 | 100 x 50 cm

FL*

LRV 31%

FL* Sólo disponible con capa de desgaste Allura flex de 1 mm



63843 | dreamy sky 63749 | blue clouds 3405 | Tessera cloudscape sunset sky 3407 | Tessera cloudscape april shower



grey clouds
63847 | 75 x 25 cm
63747 | 100 x 50 cm

FL*

LRV 24%









Especificaciones técnicas

	Allura flex 0.55	Allura flex
Cumple la norma NF EN 14041	Sí	Sí
Reacción al fuego	NF EN 13501-1 Bfl-s1 ⁽¹⁾	Bfl-s1 ⁽¹⁾
Reacción al fuego - Informe de ensayo	89208753.01br (TÜV Rheinland)	n° 2022/232-1 (CRET)
Resistencia al deslizamiento	NF EN 13893 Classe DS ($\mu \geq 0,30$)	Classe DS ($\mu \geq 0,30$)
Acumulación de cargas electrostáticas	NF EN 1815 E ≤ 2 kV, Antiestático	E ≤ 2 kV, Antiestático
Conductividad térmica	NF EN ISO 10456 0,25 W/(m.K), apto para calefacción por suelo radiante	0,25 W/(m.K), apto para calefacción por suelo radiante
Certificación	No	No
Técnica Avis / DTA	CSTB n°12/15-1697_V2	n°12/15-1697_V2
Apto para uso en locales clasificados hasta UPEC	Cahier 3782_V2 CSTB U3 P3 E1/2 C2	U4 P3 E1/2 C2
Espesor total	NF EN ISO 24346 4 mm	5 mm
Espesor de la capa de desgaste	NF EN ISO 24340 0,55 mm	1 mm
Masa superficial total	NF EN ISO 23997 5 200 g/m ²	6 550 g/m ²
Grupo de abrasión	NF EN 660-2 T	T
Eficacia acústica declarada del ruido de impacto	NF EN ISO 717-2 $\Delta L_w = 14$ dB	$\Delta L_w = 14$ dB
Especificaciones declaradas	NF EN ISO 11638	NF EN ISO 11638
Contenido de la carpeta del curso de desgaste	Tipo I	Tipo I
Clase de uso comercial	NF EN ISO 10874 33	34
Clase de uso industrial ligero	NF EN ISO 10874 42	42
Resistencia de la silla rodante	NF EN ISO 4918 Sí	Sí
Perforación persistente Requisito	NF EN ISO 24343-1 $\leq 0,10$ mm $\leq 0,20$ mm	$\leq 0,10$ mm $\leq 0,20$ mm
Resistencia a las patas de los muebles	NF EN ISO 16581 Sí	Sí
Estabilidad dimensional al calor Requisito	NF EN ISO 23999 $\leq 0,05$ % $\leq 0,25$ %	$\leq 0,05$ % $\leq 0,25$ %
Solidez del color a la luz Requisito	NF EN ISO 105-B02 ≥ 6	≥ 6
Resistencia a las manchas	NF EN ISO 26987 Buena	Buena
Resistencia al deslizamiento	DIN 51130 R10	R10
Tratamiento de superficies	PUR Pearl™	PUR Pearl™
Formato	Losa - Cuchilla	Losa - Cuchilla
Modo de pose	Poissé y libre ⁽⁴⁾	Poissé y libre ⁽⁴⁾
Pegamento Forbo recomendado	542 eurofix tack plus	542 eurofix tack plus
REACH (reglamento europeo)	1907/2006/CE Cumple ⁽²⁾	Cumple ⁽²⁾
Emissiones a la atmósfera: TVOC* a los 28 días	NF EN 16516 < 20 $\mu\text{g}/\text{m}^3$ ⁽³⁾	< 20 $\mu\text{g}/\text{m}^3$ ⁽³⁾
Requisitos para la clase A	< 1000 $\mu\text{g}/\text{m}^3$	< 1000 $\mu\text{g}/\text{m}^3$
Materias primas	Garantía de ausencia de ftalatos	Garantía de ausencia de ftalatos
Garantía	7 años	7 años
Fabricación	Fabricación europea	Fabricación europea

(1) Válido para sustratos incombustibles A1fl o A2fl, ensayado suelto. Cumple la normativa M3.

(2) Los artículos (productos) no contienen ninguna sustancia de la lista actual de candidatos publicada por la ECHA (sustancias extremadamente preocupantes) que deban declararse en virtud del reglamento REACH.

(3) Certificado de emisiones enviado previa solicitud al departamento técnico tel +33(0)3.26.77.30.55

(4) Hasta un máximo de 150 m² y excluido el asesoramiento técnico

* COVT: compuestos orgánicos volátiles totales: cantidad emitida al aire interior (en equivalente de tolueno).

Todas las entidades de ventas de Forbo Flooring Systems cuentan con la certificación ISO 9001 (gestión de calidad). Todas las fábricas de Forbo Flooring Systems cuentan con la certificación ISO 14001 (gestión medioambiental). El Análisis del Ciclo de Vida (ACV) de todos los productos de Forbo Flooring está disponible en las Fichas de Declaración Medioambiental y Sanitaria. Éstas pueden descargarse de nuestros sitios web.



Systèmes de management de la qualité, de l'environnement et de la santé sécurité, de la société Forbo Sarlino, certifiés ISO 9001, ISO 14001 et ISO 45001 par LR.

Retrouvez-nous sur



Forbo Pavimentos S.A.

Pasaje Bofill 13-15 08013

Barcelona

Spain

Tel.: +34 932 090 793

info.pavimentos@forbo.c om

www.forbo-flooring.es



créons un environnement meilleur

FLOORING SYSTEMS