

TRAPPNOSAR **LACK** UNDERGOLV  
HÅRDVAXOLJA AVJÄMNINGSMASSOR HANDVERKTYG  
**GOLVLIM** ARBETSHANDSKAR VÅTRUM  
**FORBO** GOLVVÅRD  
GOLVSKYDD  
**FIX**  
GOLVSOCKLAR  
FOG SLIPPAPPER LISTER  
**PLUSSORTIMENTET**  
GOLVVÄRME **QUICKFIT**  
.. SKYDDSPAPP **SPACKEL**  
**TÄTSKIKT** ARBETSKLÄDER

PLUSSORTIMENTET 2024

PLUS

SORTIMENTET | ALLT INOM GOLV

forbo

FLOORING SYSTEMS

[www.plussortimentet.se](http://www.plussortimentet.se)



# Vi älskar hållbara golv!



Vi på Forbo Flooring vill vara en pålitlig partner som ger full transparens när det kommer till cirkulära golvlösningar och förnybara råmaterial. Idag består våra produkter i genomsnitt av 55% återvunna eller naturliga råvaror och det finns ett stort internt fokus på att utveckla vårt hållbarhetsarbete – läs gärna vår årliga hållbarhetsrapport för mer information.

## Vi finns här för er

Forbo Flooring är en global tillverkare som framför allt gjort sig känd för sina högkvalitativa linoleum-, vinyl- och textiltgolv. Företaget ingår i den schweiziska Forbo-koncernen och har filialer i 36 länder. Här i Sverige är vi ca 80 medarbetare och det nordiska huvudkontoret ligger i Göteborg. Vi har säljare över hela landet och depåer i Göteborg, Stockholm och Örebro samt centrallager i Borås. Allt detta för att förenkla för våra kunder – det ska vara enkelt att få tag på våra produkter. Men vi vill inte bara vara en leverantör, vi vill vara er kompetenspartner. I varje projekt vill vi bidra med kunskap, råd och helhetslösningar. Det ska kännas enkelt och säkert att samarbeta med oss.



## Vår lagerkollektion är bara ett axplock

Denna broschyr är framtagen för att hjälpa er som önskar köpa golv med kort leveranstid. Det är dock bara ett axplock av vad vi har på lager. Så, använd den tryckta versionen som en bas men tveka inte att fråga oss, om det är något annat som ni önskar. För mer information om oss, lägnings- och skötselanvisningar eller andra produkter, kontakta vår kundtjänst på telefon +46 (0)31 89 20 90 eller sök mer information på [forbo-flooring.se](https://forbo-flooring.se)

PS. Har ni hört talas om Forbo Online? Där kan ni själva lägga in order och det är öppet dygnet runt. Kontakta oss för en demo eller om ni önskar starta ett konto.



# Hitta dina priser på **forboOnline**<sup>®</sup>

**ForboOnline är Forbos återförsäljarportal där du får direkt tillgång till avtalspriser, orderhistorik och fakturor. Här kan du också enkelt lägga nya ordrar.**

Kontrollera lagerstatus och få beräknade leveranstider till dig eller till din aktuella projektplats. Du ser dina aktuella priser och offerter och kan följa med i vårt nyhetsflöde. ForboOnline är under ständig utveckling. En nyhet är att du nu kan ladda ner våra senaste inspirationsbilder i olika format för er marknadsföring.

## Alla våra golv och tillbehör

Här får du snabbt tillgång till hela vårt golv- och tillbehörssortiment. ForboOnline meddelar också om det finns alternativa versioner av golvet samt vilka verktyg och tillbehör som passar förläggning och skötsel av golvet.

## När du vill

ForboOnline är öppet 24/7 och går att nå via valfri uppkopplad enhet. Ingen telefonkö eller begränsade öppettider.

## Var du än är

På kontoret, på bygget eller hemma. Vart du än befinner dig finns ForboOnline alltid tillgängligt.

## Registrera en användare

Allt du behöver göra är att ange ditt Forbo-kundnummer och ett par kontaktuppgifter. När du fyllt i dina uppgifter får du en inbjudan skickad till din registrerade mejladress med instruktioner om hur du slutför din registrering.

**Ni kan ha ett obegränsat antal användare, vars behörighet kan delas in i fyra nivåer:**

	Nivå 1	Nivå 2	Nivå 3	Nivå 4 (butik)
Lägga order	•	•		
Se priser	•	•	•	
Se lagerstatus	•	•	•	•
Se kreditlimit	•			
Se statistik	•			

## Vad väntar du på?

Skanna QR-koden med kameran på din mobil eller surfplatta för att registrera en användare direkt!



## Frågor?

Kontakta oss, så hjälper vi dig!  
Kundservice: 031-89 20 90





# Vi vill ge dig allra bästa service.

En av våra viktigaste målsättningar är att göra ditt jobb så smidigt som möjligt. Därför finns vår kundservice och våra depåer tillgängliga varje vardag.

## **Kundservice**

Tel. 031-89 20 90  
Öppettider Kundservice: 07.00-16.00

## **Yrkesbutik och depå Göteborg**

Tel. 031-89 20 90  
order.se@forbo.com  
August Barks gata 26  
421 32 Västra Frölunda  
Öppettider depå: 07.00-16.00

## **Yrkesbutik och depå Stockholm**

Tel. 031-89 20 00 (välj depå)  
order.se@forbo.com  
Ostmästargränd 4  
120 40 Årsta  
Öppettider depå: 06.30-15.30

## **Yrkesbutik och depå Örebro**

Tel. 019-6090100  
Salamandervägen 30  
702 36 Örebro  
Öppettider depå : 07.00 -16.00



SAP 127205



FLOORING SYSTEMS

# Allmänna försäljningsvillkor

## Allmänna försäljningsvillkor

för Forbo Flooring AB, 556621-4044 ("Forbo").  
Forbo tillämpar ABM 07 med följande tillägg.

### 1. Betalningsvillkor

I tillägg till och med ändring av ABM 07 skall betalning ske inom trettio (30) dagar efter fakturadatum. Vid för sen betalning utgår dröjsmålsränta med för närvarande 15 procents årlig ränta.

### 2. Priser

Forbo debiterar levererade varor enligt vid var tid gällande prislista, exklusive mervärdesskatt. Priserna gäller vid direktförsäljning från Forbo. I övrigt gäller ABM 07 inklusive punkt 28. Priserna i katalogen kan komma ändras under året. För aktuell prislista kontakta kundservice eller din säljare.

### 3. Leveransvillkor

Forbo levererar varor fritt inom Sverige till av kunden anvisad adress på leveranser till ett ordervärde överstigande 1700 kr. Vid order understigande 1700 kr tillkommer en hanteringsavgift på 350 kr per order. Fraktfri gräns gäller ej parkett vid leverans, utan debiteras enligt prislista. Kostnader som uppstår p g a ändringar efter ordreläggning kan komma att tilläggsfaktureras kund. För leverans till privatperson utgår en tilläggsavgift på 750 kr för frakt och hantering.

Vid order av beställningsvaror från vårt PLUS sortiment tillkommer en hanteringskostnad på 350 kr och eventuell fraktkostnad. För övriga specifika fraktönskemål kontakta kundservice.

### 4. Överleverans

Forbo äger rätt att göra den överleverans som kan fordras för att leverans skall ske i originalförpackning när beställd kvantitet angivits i löp- eller kvadratmeter.

### 5. Returer av varor

För anvisningar och villkor för returer av varor till Forbo gå in på [www.forbo-flooring.se/foeretag/support](http://www.forbo-flooring.se/foeretag/support). Returrätt av varor gäller upp till 6 månader efter leveransdatum. Godkänd retur debiteras 20% av fakturavärdet i avgift samt eventuella fraktkostnader. Läs mer om returer samt varor med förbehåll på vår hemsida.

Varor märkta som beställningsvara kan ej returneras. Varuvärdet vid en retur får ej understiga 2500 kr. Returer vilka inte dessförinnan godkänts av Forbo, förbehåller sig Forbo rätt att återsända till köparen på dennes bekostnad.

Dessa allmänna försäljningsvillkor gäller från och med 1 april 2024 (för att täcka alla kunders avtalsperioder) och intill dess Forbo meddelar annat.

Alla angivna värden är exklusive mervärdesskatt.

#### Forbo Flooring AB

Box 9046  
400 91 Göteborg  
Tel. 031-89 20 00  
[info.sweden@forbo.com](mailto:info.sweden@forbo.com)  
[www.forbo-flooring.se](http://www.forbo-flooring.se)  
[www.plussortimentet.se](http://www.plussortimentet.se)

#### Kundservice

[order.se@forbo.com](mailto:order.se@forbo.com)  
Tel. 031-89 20 90  
Tel. 08-602 34 90

#### Yrkesbutiker och lager på tre orter

##### Göteborg:

August Barks gata 26  
421 32 Västra Frölunda

##### Stockholm:

Ostmästargränd 4  
120 40 Årsta

##### Örebro:

Salamandervägen 30  
702 36 Örebro

Vi reserverar oss för eventuella informations- och prisfel i produktkatalogen samt för färgavvikelser mot originalet.

# Innehållsförteckning

## Golvets förutsättningar

### Undergolv

Undergolvsguide .....	10
Akustik och fukt .....	12
Foam, papp och folie .....	13
Skivmaterial .....	15
Spärrskiktssystem .....	17
Platon .....	19

### Primer

Limprimer .....	26
Spackelprimer .....	26
Tillsatser .....	29

### Spackel

Golvspackel .....	32
Väggspackel .....	46
Tillbehör spackling .....	49

### Lim och tejp

Anvisningar för limning .....	52
Limguider .....	54
Golv- och vägglim .....	58
Trä- och parkettlim .....	66
Kontakt- och sättlim .....	67
Tejp .....	70

### Tätskikt

Tätskikt .....	74
Tillbehör .....	75

### Fix och fog

Fix .....	80
Fog .....	81
Silikon .....	82

## Golvets tillbehör

### Lister och profiler

Butiksställ .....	86
Metallprofiler .....	87
Plastprofiler .....	94
Träprofiler .....	98
Socklar och foder trä .....	99
Socklar och foder MDF .....	100

### Mattskydd

Mattskydd .....	104
-----------------	-----

### Stosetter, fog och fogvätskor

Stosetter .....	108
Fog och fogvätskor .....	110

### Altan och entré

Konstgräs .....	116
Coral entrésystem .....	117
Entrémattor .....	118

## Golvets underhåll

### Trä- och sportgolvshandling

Lack .....	122
Olja .....	125
Träspackel .....	126
Sportgolv .....	127

### Slip- och polermaterial

Slippapper .....	130
Rondeller och slippprodukter .....	132

### Golvård

Golvvårds- och rengöringsguide .....	136
Golvård .....	138

### Golvskydd och sopsäckar

Golvskydd .....	144
Sopsäckar .....	144

## Golvläggarens arbetsmiljö

### Verktyg

Handverktyg .....	148
Övriga verktyg .....	164
Spik och plugg .....	166

### Elverktyg

Elverktyg .....	170
Tillbehör .....	177

### Arbetskydd

Arbetskydd .....	182
------------------	-----







# GOLVETS FÖRUTSÄTTNINGAR

## Undergolv

Undergolvsguide	10
Akustik och fukt	12
Foam, papp och folie	13
Skivmaterial	15
Spärrskiktssystem	17
Platon	19

Förutsättningar	Installation	Produkt	
<b>Uppbyggnad</b>	Fast/Flytande	Contifloor P6 golvspån	
	Flytande	Flytande golvspån	
	Flytande	Rotgolvs spån	
	Flytande	Rotgolvs spån	
	Flytande	Forbo QuickFit	
<b>Akustik</b>	Nedlimning	Forbo Underlay Acoustic	
	Flytande	Forbo QuickFit + Forbo Foam	
	Nedlimning	Forbo Corkment	
	Nedlimning	Forbo akustikpapp	
<b>Restfukt</b>	Lösläggning	Forbo Underlay Humidity	
	Lösläggning	Forbo ModulUpTE (färdigt golv)	
	Nedlimning/Lösläggning	Ardex Spärrskiktssystem	
<b>Tillskjutande fukt</b>	Nedlimning	Platonmatta Original Blå	
	Flytande	Platonmatta Multi	
<b>Emissioner/radon/förorening</b>	Nedlimning/Lösläggning	Ardex Spärrskiktssystem	
<b>Ergonomi/stötdämpning</b>	Nedlimning	Forbo Ergofoam 310	
<b>LVT click</b>	Lösläggning	Forbo Underlay Click	
<b>Trä/parkett</b>	Lösläggning	Forshaga Golvfoam	
	Lösläggning	Laminat Golvfoam	
	Lösläggning	Forshaga Laminat Kombifoam	
	Lösläggning	Platon Comfort	
<b>Bevara undergolv</b>	Lösläggning	Forbo Underlay Humidity	
	Flytande	Forbo QuickFit	
<b>Migration från undergolv</b>	Lösläggning	Forbo Underlay Humidity	
	Flytande	Forbo QuickFit	
	Nedlimning/Lösläggning	Ardex Spärrskiktssystem	
<b>Sportgolv underlag</b>	Nedlimning	Forbo Ergofoam 310	
<b>Täck/skyddsmaterial</b>	Lösläggning	Spikmasonite	
	Lösläggning	Skyddspapp/mjölkpapp	
	Limfilm	Täckfolie Tebo protect UV	
	Limfilm	Opticover standard 1m	
	Limfilm	Protect 80cm	

	Höjd (mm)	Krav	Stegljudsdämpning	Sida
	22	Ångspärras vid fukt		14
	16	Ångspärras vid fukt		14
	10	Ångspärras vid fukt		14
	12	Ångspärras vid fukt		14
	7	Ångspärras vid fukt		13
	2	85% RF	18 dB	10
	11	90% RF	23 dB	13
	2	90% RF	14 dB	10
	2,2	90% RF	17 dB	10
	1,5	96% RF	12 dB	10
	2,4	96% RF		Golvsortiment
	1	96% RF		11
	6	100% RF		15
	5	100% RF		15
	1	96% RF		11
	5	85% RF	20 dB	11
	1,5	85% RF	15 dB	10
	3	90% RF	19 dB	11
	2	90% RF	19 dB	11
	2/3	90% RF	19 dB	12
	2,5	95% RF	17 dB	15
	1,5	96% RF	12 dB	10
	7	Ångspärras vid fukt		13
	1,5	96% RF	12 dB	10
	7	Ångspärras vid fukt		13
	1	100% RF		11
	5	85% RF	20 dB	11
	3,2			13
	0,5			154
	0,2			154
	2	Bra till Flotex		154
	2	Bra till Flotex		155



### Underlay Humidity

Används på betonggolv där restfukt föreligger. Upp till 96% RF i betong.

#### Produktfakta

Rullängd: 35 m  
Rullbredd: 2 m  
Tjocklek: 1,5 mm  
Ytvikt: 1,3 kg/m<sup>2</sup>

Produkt	Art.nr	Förp.
Underlay Humidity	43467	rle

- Ventilerande och stabil underlagsmatta
- Kan lösläggas för att skydda originalgolvet då nya mattor skall installeras
- Dämpar 12-15 decibel i den färdiga konstruktionen
- Tejp Base TE finns i kapitlet Tejp
- Ftalatfri
- Ej för linoleum som övergolv



### Underlay Acoustic

Används för att få en bättre stegljudsdämpning.

#### Produktfakta

Rullängd: 35 m  
Rullbredd: 2 m  
Tjocklek: 2 mm  
Ytvikt: 1,2 kg/m<sup>2</sup>

Produkt	Art.nr	Förp.
Underlay Acoustic	76431	rle

- Akustikmatta
- Dämpar 18 decibel i den färdiga konstruktionen
- Ftalatfri

BYGGVARUBEDÖMNINGEN



### Corkment

#### Produktfakta

Rullängd: 30 m  
Rullbredd: 2 m  
Tjocklek: 2 mm  
Ytvikt: 1,3 kg/m<sup>2</sup>

Produkt	Art.nr	Förp.
Corkment	9869	rle

- Gör marmoleumgolvet tystare
- Ger en stegljudsdämpning på minst 14 dB (i enlighet med ISO 7172)

BYGGVARUBEDÖMNINGEN



### Akustikpapp

#### Produktfakta

Rullängd: 35 m  
Bredd: 104,9 cm  
Tjocklek: 2,2 mm  
Antal m<sup>2</sup>/rle: 36,75 m<sup>2</sup>  
Färg: grå

Produkt	Art.nr	Förp.
Akustikpapp	72928	rle

- Används som stegljudsdämpande underlag för linoleum i bostäder
- Stegljudsdämpning 17 dB

BYGGVARUBEDÖMNINGEN

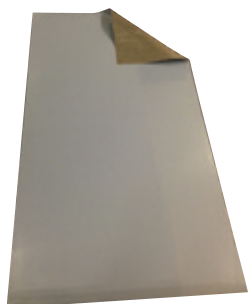

### Underlay Click

#### Produktfakta

Rullängd: 10 m  
Bredd: 1 m  
Tjocklek: 1,5 mm  
Antal m<sup>2</sup>/rle: 10 m

Produkt	Art.nr	Förp.
Underlay Click	153570	rle

- Överbryggar ojämna ytor i underlaget, t.ex. vid laggnings på keramikplattor, trägolv osv.
- Optimering av stegljudsnivåer
- Maximerad halksäkringseffekt, t.ex. butik på särskilda försäljningsområden osv.
- Minimering av krasande ljud
- Förbättrad gång- och läggningsskomfort
- 15 dB stegljudsdämpning



**Forbo Ergofoam 310**

Ger en punktelastisk konstruktion tillsammans med Forbo Marmoleum Sport. Som underlag för linoleum och PVC.

**Produktfakta**

Bredd: 1500 mm  
Tjocklek: 5 mm  
Längd: 35 m  
Antal m<sup>2</sup>/rle: 52,5 m<sup>2</sup>

Produkt	Art.nr	Förp.	Antal/förp.
Forbo Ergofoam 310	206377	rle	1 rle

- Specialfoam för sportgolv
- Cellöppen konstruktion i polyuretan
- Dimensionsstabil
- Åldersbeständig

**BYGGVARUBEDÖMNINGEN**

**Forshaga Golvfoam 3 mm**

används som stegljudsisolering under parkett och trägolv.

**Produktfakta**

Bredd: 120 cm  
Tjocklek: 3 mm  
Längd: 12,5 och 62,5 m  
Antal m<sup>2</sup>/rle: 15 och 75 m<sup>2</sup>  
Färg: vit  
Densitet: > 30 kg/m<sup>3</sup>

Produkt	Art.nr	Förp.	Antal/förp.
Golvfoam 15 m <sup>2</sup>	76008	rle	st
Golvfoam 75 m <sup>2</sup>	76009	rle	st

- Stegljudstestad av SP (Statens Provnings- och Forskningsinstitut)
- Stegljudsklass 7
- 19 dB
- Åldersbeständig
- Freonfri
- Typgodkänd

**Laminate Golvfoam 2 mm**

används som stegljudsisolering under laminatgolv.

**Produktfakta**

Bredd: 120 cm  
Tjocklek: 2 mm  
Längd: 12,5 m, 25 m och 125 m  
Antal m<sup>2</sup>/rle: 15,30 och 150 m<sup>2</sup>  
Färg: vit  
Densitet: > 30 kg/m<sup>3</sup>

Produkt	Art.nr	Förp.	Antal/förp.
Golvfoam 15 m <sup>2</sup>	76005	rle	st
Golvfoam 30 m <sup>2</sup>	76006	rle	st

- Stegljudstestad av SP (Statens Provnings- och Forskningsinstitut)
- Stegljudsklass 7
- 19 dB
- Åldersbeständig
- Freonfri
- För laminatgolv

**Forbo Byggfolie**

Används som ångspärr/  
fuktisolering till bl a trägolv.

**Produktfakta**

Bredd: 1400 mm  
Tjocklek: 0,20 mm  
Längd: 50 m  
Antal m<sup>2</sup>/rle: 70 m<sup>2</sup>  
Färg: svagt blå

Produkt	Art.nr	Förp.	Antal/förp.
Forbo Byggfolie	76753	rle	st

- Åldersbeständig och typgodkänd
- Tillverkad i polyten
- Rekommenderas av Forbo vid installation av parkett på betong/lättbetong/  
värmegolv etc.

**Foam 2 mm**

Används som stegljudsisolering  
under parkett, trägolv och laminatgolv.

**Produktfakta**

Bredd: 100 cm  
Tjocklek: 2 mm  
Längd: 15 m  
Antal m<sup>2</sup>/rle: 15 m<sup>2</sup>  
Färg: vit  
Densitet: > 20 kg/m<sup>3</sup>

Produkt	Art.nr	Förp.	Antal/förp.
Foam 15 m <sup>2</sup>	76002	24 rle	st

\*Netto

- Åldersbeständig
- Freonfri
- 360 kvm / pall

**Forshaga Laminate  
Kombifoam**

Kombinerad folie och  
airolen.

**Produktfakta**

Bredd: 120 cm  
(plus överlapp 20 cm av byggfolie)  
Längd: 12,5 m, 50 m  
Antal m<sup>2</sup>/rle: 15 och 60 m<sup>2</sup>

Produkt	Art.nr	Förp.	Antal/förp.
Kombifoam 2 mm	76011	15 m <sup>2</sup>	st
Kombifoam 2 mm	76012	60 m <sup>2</sup>	st
Kombifoam 3 mm	76014	60 m <sup>2</sup>	st

- Typgodkänd
- 0,10 mm byggfolie ihoplimmad med airolen av tjocklekarna 2 mm eller 3 mm
- Gör att du sparar ett moment vid installationen samt att du får en mycket  
stadigare produkt
- Ligger bättre mot underlaget och underlättar installationen av parkett och laminat
- Stegljudsklass 7, motsvarar 19 dB dämpning

**BYGGVARUBEDÖMNINGEN™**

**B**

**Forbo Grålumppapp (golvpapp)**

Används som ljudabsorberande  
material och för att reducera små  
ojämnheter i underlaget.

**Produktfakta**

Bredd: 100 cm  
Tjocklek: 1 mm  
Längd: 15 och 30 m  
Antal m<sup>2</sup>/rle: 15 och 30 m<sup>2</sup>  
Färg: grå

Produkt	Art.nr	Förp.	Antal/förp.
Golvpapp 15 m	84702	rle	st
Golvpapp 30 m	84703	rle	st



### Forbo QuickFit undergolv

- Stabilt och mycket jämnt
- Lätt att lägga
- Du slipper såga och dammsuga sågspån. Panelerna kan man skära till
- Inget lim behövs. Panelerna är förlimmade
- Ingen svällning i panelerna p g a limmet
- Behändig förpackning 60 x 120 cm och räcker till 3,6 m<sup>2</sup>
- Ger upp till 23 dB stegljudsdämpning med Forbo Foam
- 1 pall = 20 pkt = 72 m<sup>2</sup>

Produkt	Art.nr	Tjocklek
QuickFit	239772	7 mm



Instruktionsvideo

BYGGVARUBEDÖMNINGEN™



Produkten bedömd i SundaHus



B



**Forbo Foam**  
för Forbo QuickFit  
och parkett.

**Produktfakta**  
Bredd: 1000 mm  
Längd: 25 m  
Antal m<sup>2</sup>/rle: 25 m<sup>2</sup>  
Tjocklek: 4 mm



Produkt	Art.nr	Förp.	Antal/förp.
Forbo Foam	64799	rle	st

- Ger 23 dB stegljudsdämpning med Forbo Quickfit och Marmoleum
- Typgodkänd
- Rekommenderas av Forbo vid installation av parkett på betong/lättbetong/värmegolv etc.
- Med inbyggd ångspärr



### Contifloor P6

Regelgolv för skarvning mellan eller på regel, samt som flytande golv.

Produkt	Art.nr	Tjocklek
Contifloor	160634	22 mm

#### Produktfakta

Tjocklek mm	Format mm	Format täckande mm	Antal m <sup>2</sup> /pall (täckande)	Antal skivor per pall	Limåtgång (ca)
22	620x1820	600x1800	40,6 (38,9)	36 st	1,3 lit/10 m <sup>2</sup>

- Underlag av betong eller lättbetong skall alltid förses med godkänd fuktspärr
- Limåtgången varierar beroende på om skivorna skarvas på eller mellan regeln, alt. läggs flytande
- Dilationsfog var 10 m
- Lämna 10 mm rörelsefog



### Rot-Golv

Renoveringsgolv för trä, betong och nedslitna golv.

Produkt	Art.nr	Tjocklek
Rot-golv	238160	10 mm
Rot-golv	238159	12 mm

#### Produktfakta

Tjocklek mm	Format mm	Format täckande mm	Antal m <sup>2</sup> /pall (täckande)	Antal skivor per pall	Limåtgång (ca)
10 <sup>1)</sup>	620x1820	6000x1800	90,27 (86,40)	80 st	1 lit/30 m <sup>2</sup>
12 <sup>2)</sup>	620x1820	600x1800	74,47 (71,28)	66 st	1 lit/30 m <sup>2</sup>

- Ska alltid läggas på typgodkänd fuktspärr, plastfolie eller liknande
- För ökad golvkomfort används grålumppapp eller foam under skiva
- Lägg "flytande" och limmas i skarvarna
- Dilationsfog var 10 m
- Lämna 10 mm rörelsefog



### Flytande golv

Flytande golv för de flesta flytande golvkonstruktioner.

Produkt	Art.nr	Tjocklek
Flytande golv	238171	16 mm

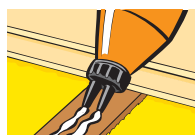

#### Produktfakta

Tjocklek mm	Format mm	Format täckande mm	Antal m <sup>2</sup> /pall (täckande)	Antal skivor per pall	Limåtgång (ca)
16	620x1820	600x1800	56,42 (54,00)	50 st	1 lit/17 m <sup>2</sup>

- Lägg "flytande" och limmas i skarvarna
- Underlag av betong eller lättbetong skall förses med godkänd fuktspärr
- Dilationsfog var 10 m
- Lämna 10 mm rörelsefog

Vid distribution med DSV säljs golvspånskivorna endast i helpall.



# ARDEX SPÄRRSKIKTSSYSTEM

## – Skydd mot radon, emissioner och fukt

ARDEX SYSTEM DENS 3 är ett komplett väl testat system som består av ett flertal komponenter. Systemet sträcker sig från avjämningsprodukter för undergolvet upp till lim eller fästmassa för golvbeläggningar eller keramik.

Teknisk data: se <https://ardex.se/produkt/dens3/>

### ARDEX SPÄRRSKIKTSSYSTEM

#### – Spärrskiktfolie 1.1

Spärrlaminat/inlaminerad metallfolie med 2 plastskikt/sida.

#### Bygghöjd:

för golv: < 6 mm  
inkl. golvavjämning  
för vägg: < 3 mm  
inkl. väggspackel

Produkt	Art.nr	Förp.	Antal/förp.
Spärrskiktfolie 1,2 x 75m 90m <sup>2</sup>	253886	rle	24 rle/pall

### ARDEX SPÄRRSKIKTSSYSTEM

#### – Spärrskiktstape 1.2

Skarvtejp-Butyl-Spärrskikt. Vid fukt och emissionsproblem.

Åtgång ca 1,1 gånger spärrlaminatets löpmeter.

Produkt	Art.nr	Förp.	Antal/förp.
Spärrskiktstape 60 mm x 25 m	245586	rle	10 rle

### ARDEX SPÄRRSKIKTSSYSTEM

#### – Spärrskiktstape 1.3

Skarvtejp-Spärrskikt. Vid torra underlag och emissionsproblem.

Åtgång ca 1,1 gånger spärrlaminatets löpmeter.

Produkt	Art.nr	Förp.	Antal/förp.
Spärrskiktstape 50 mm x 50 m	245587	rle	12 rle

### ARDEX SPÄRRSKIKTSSYSTEM

#### – Spärrskiktstape 1.4

Skarvtejp-Tunn, vid lösläggning, ej spackelbar.

Åtgång ca 1,1 gånger spärrlaminatets löpmeter.

Produkt	Art.nr	Förp.	Antal/förp.
Spärrskiktstape 60 mm x 50 m	245588	rle	18 rle

\*Beställningsvara

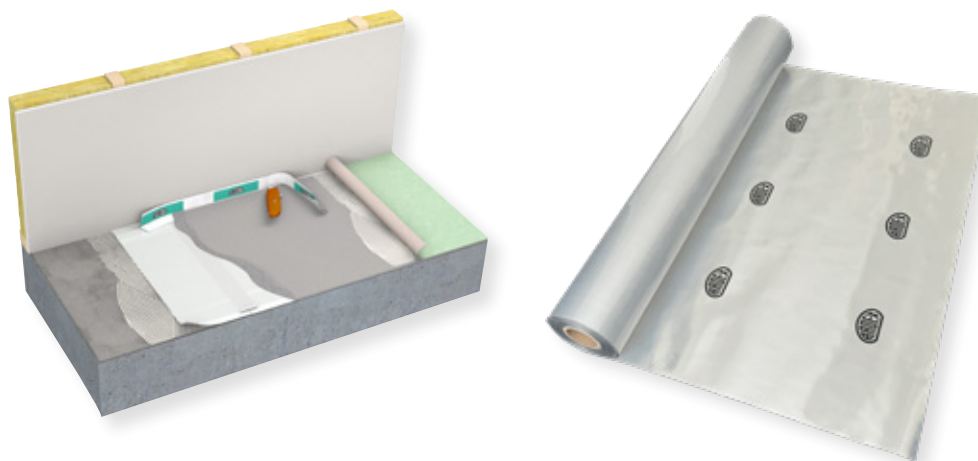



### Platon ventilerade golv ger följande fördelar:

- Löser fuktproblem
- Kan mekaniskt ventileras
- Stegljudsdämpande
- Stötdämpande
- Kan användas med värmegolv
- Låg bygghöjd 6 mm
- Snabb montering

Hjälp med produktval och mängdberäkning? Gå till [www.isola.se](http://www.isola.se) och välj "Mängdberäkningsprogram för System Platon"

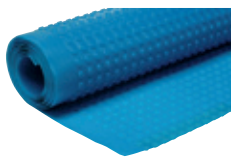

#### Platonmatta Golv (Blå Platon)

För övergolv med höjd från 12 mm och däröver. Fuktskyddsmatta för golv.

##### Produktfakta

Bredd: 1,07    Längd: 10 m  
 Bredd: 2,07    Längd: 20 m  
 Antal m<sup>2</sup>/rle: (1,07) 10,7 m<sup>2</sup>  
                           (2,07) 41,4 m<sup>2</sup>  
 Bygghöjd: 6 mm  
 Knopphöjd: 5,5 mm  
 Färg: blå

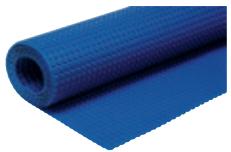

#### Platon Multi (Spackelmatta)

För övergolv mindre än 12 mm samt spackling ovanpå. Fuktskyddsmatta för golv.

##### Produktfakta

Bredd: 2,05 m  
 Längd: 20 m  
 Tjocklek nominell: 0,5 mm  
 Bygghöjd: 5 mm  
 Knopphöjd: 4,5 mm  
 Vikt: 0,45 kg/m<sup>2</sup>

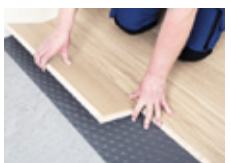

#### Platon Comfort

Lågbyggande dämpande fuktspärr för trägolv, laminat och golvsivor. Fuktskyddsmatta för golv.

##### Produktfakta

Bredd: 1 m  
 Längd: 20 m  
 Antal m<sup>2</sup>/rle: 20 m<sup>2</sup>  
 Bygghöjd: 2,5 mm  
 Färg: mörkgrå

#### Passivt system

Bilden visar funktionen i ett passivt system utan fläkt eller spjäll.

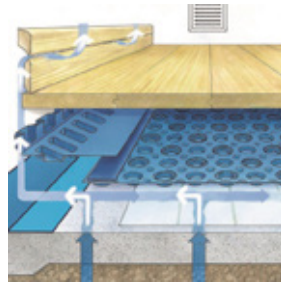

#### Mekaniskt ventilerat system

Bilden visar funktionen i ett mekaniskt ventilerat system med fläkt eller spjäll.

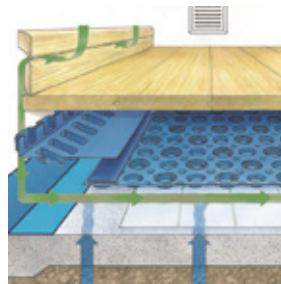

Produkt	Art.nr	Enhet
Platonmatta 1,07	70084	m <sup>2</sup>
Platonmatta 2,07	70085	m <sup>2</sup>

- Platonmatta tillverkad av polypropen
- Används som fuktskydd i flytande golv
- Luftspalten kan ventileras bort fukt
- Har dynamiska dämpande knoppar

Produkt	Art.nr	Enhet
Platon Multi	70086	m <sup>2</sup>

- Används som fuktskydd under övergolv av avjämningsmassa eller betong
- Material Polypropen
- Har tätare knoppmönster som gör att den klarar högre tryck

Produkt	Art.nr	Enhet
Platon Comfort	219796	m <sup>2</sup>

- Ger golvet mjukhet och svikt samt en bra stegljudsdämpning
- Ersätter plastfolie och foam
- Används med Platon Comfort Tejp
- Stegljudsdämpning (m 14 mm parkett) ca 17 dB(A)
- Klarar RF 95%

**Platon Comfort Tejp**

Används för att försegla längs- och tvärskarvar i Platon Comfort. Storlek: 0,075 x18 m

Produkt	Förp.	Art.nr
Comfort Tejp	12 st	219797

**Platon G-primer**

Produkten säkrar vidhäftning till de flesta underlag, ute såväl som inne. Kan användas på både sugande och icke sugande underlag; betong, gipsplattor och puts, trä, vattenfast spånskiva mm. Kan även användas som dammbindare. Temperatur vid påföring minst +5 °C.

Produkt	Förp.	Art.nr
G-primer	1 liter	166879







**Platon Komfortskiva**

För värmeisolering av golv.

**Produktfakta**

Bredd: 585 mm

Längd: 1185 mm

Tjocklek: 20 mm / 40 mm

Antal/förp: (20 mm) 26 st = 18 m<sup>2</sup>  
(40 mm) 13 st = 9 m<sup>2</sup>

Färg: lila

Produkt	Art.nr	Enhet
Komfortskiva 20 mm	70082	st
Komfortskiva 40 mm*	70083	st

**\*Beställningsvara**

- Läggts ovanpå platonmattan
- XPS Extruderad (hård) skiva
- Falsad samt slipad för exakt tjocklek
- Freonfri
- Går att flytspackla på



**Platon Ventitex**

För att förhindra klapperljud.

**Produktfakta**

Bredd: 140 cm

Längd: 30 m

Antal m<sup>2</sup>/rle: 42 m<sup>2</sup>

Produkt	Art.nr	Enhet
Ventitex	70097	rle

- Väv av HD-polyeten
- Läggts under Platonmattan på betongen i alla flytande golv
- Viktigt för att undvika klapperljud



**Platon Förseglingsband**

Används för att förhindra luftläckage i anslutningen mellan betongplatta och vägg, samt för att skarva kant i kant.

**Produktfakta**

Längd: 20 m

Bredd: 60 mm

Produkt	Art.nr	Enhet
60 mm x 20 m	70091	rle

- Har en fast polyetenliner på ovansidan

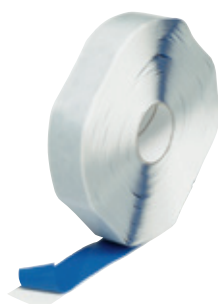

**Platon Skarvband**

Används för att tätta Platonmattans långskarvar, samt för att fästa uppviken.

**Produktfakta**

Bredd: 30 mm

Längd: 10 m och 20 m

Färg: blå

Produkt	Art.nr	Enhet
Skarvband 10 m*	70089	rle
Skarvband 20 m	70090	rle

**\*Beställningsvara**

- Dubbelhäftande butylband

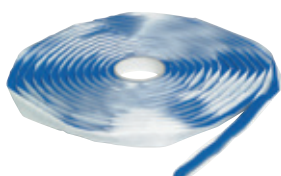

### Platon Fogband

För tätning av luftspalt och rörgenomföringar mot golv. Monteras på undersidan av Platonmattan.

#### Produktfakta

Diameter: 8 mm  
Längd: 6 m

Produkt	Art.nr	Enhet
Fogband	70088	rle

- Material: Butyl
- Betongytan ska vara ren och behandlad med golvprimer före montering

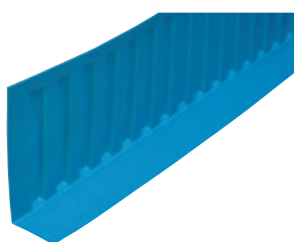

### Platon Uppvik hög

För anslutning mot inner- respektive yttervägg.

#### Produktfakta

Längd: 1,3 m  
Höjd: 14 cm  
Antal/förp: 12 st

Produkt	Art.nr	Enhet
Uppvik hög	70959	st

- Material: Polypropen
- Kapas ner efter färdig golvnivå
- Uppvik hög är det vanligaste uppviket

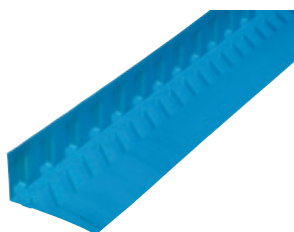

### Platon Uppvik låg

För anslutning mot inner- respektive yttervägg.

#### Produktfakta

Längd: 1,3 m  
Höjd: 4 cm  
Antal/förp: 12 st

Produkt	Art.nr	Enhet
Uppvik låg	70960	st

- Material: Polypropen
- Kapas ner efter färdig golvnivå
- Har förstärkt kantavslutning, används vid tunna laminat och trägolv



### Platon Golvsockellist, ventilerad

Dimension: 15 x 56 mm

Produkt	Art.nr	Enhet
Golvsockel 1 15 x 56 mm	71040	1x35,2 m
Golvsockel 2 15 x 56 mm	209610	1x35,2 m

1. Mekaniskt ventilerade golv, vit, med dammfilter
2. Ventilerade golv, vit, 4,4 lpm/st



### Platon Z-Profil

#### Produktfakta

Bredd: 24 mm  
Längd: 2 m  
Höjd: 53 mm

Produkt	Art.nr	Enhet
Z-profil	70961	5 st

- Vid luftning av Platonmattan högre upp på vägg t ex vid uppvikt matta



**Platon Fläkt**

Till mekaniskt ventilerade golv, för evakuering av fukt och lukt och gaser. Kompletterat med reglering 4-steg trafo, tryckvakt och uttag för larm mm.

**Produktfakta**

Storlek: 384x302x245 mm  
Antal/förp: 1 st

Produkt	Art.nr	Enhet
Fläkt*	72029	st

\*Beställningsvara



**Platon Injusteringsspjäll**

För injustering av luftflöden.

**Produktfakta**

Bredd: 150 mm  
Höjd: 184 mm

Produkt	Art.nr	Enhet
Injusteringsspjäll	72030	st

- Används då flera sugpunkter kopplas till samma fläkt



**Ventilationsstos**

För mekaniskt ventilerade golv.

**Produktfakta**

Diameter: 125 mm

Produkt	Art.nr	Enhet
Ventilationsstos	72031	st

- Monteras ovanpå platonmattan samt för anslutning mot Platon Fläkt
- Undersida med butyltätning



**Platon Rökflaska**

Används för att kontrollera funktionen av mekaniskt ventilerat Platongolv under och efter monteringen.

Produkt	Art.nr
Rökflaska	166875





# GOLVETS FÖRUTSÄTTNINGAR

---

## Primer

Limprimer	26
Spackelprimer	26
Tillsatser	29





### Casco VD Universal Primer

Koncentrerad lösningsmedelsfri primer för absorberande underlag. Ökar vidhäftningen för avjämningsmassan och minskar absorptionen från underlaget.

#### Produktfakta

Åtgång: ca 40–100 g/m<sup>2</sup> (ca 10–25 m<sup>2</sup>/kg) beroende på underlag.  
Torktid: 0,5–25 tim som fuktskydd.  
Arbetstemp: min. +5°C.

Produkt	Art.nr	Förp.
VD Universal Primer	247282	10 kg
VD Universal Primer	247285	5 kg

- Lösningmedelsfri
- Låg åtgång
- Lättapplicerad
- God vidhäftning på absorberande underlag
- Kan användas på de flesta underlag



### Casco VD Super Grip

Akryldispersion, fri från lösningsmedel, färdigblandad. Vidhäftning mot de flesta släta och icke absorberande underlag som gammal keramik, PVC, epoxibeläggningar och terrazzo.

#### Produktfakta

Åtgång: ca 125 g/m<sup>2</sup> (7–10 m<sup>2</sup>/kg) beroende på underlag.  
Torktid: 0,5–3 tim. Som fuktskydd 1–2 timmar.  
Arbetstemp: min. +5°C.

Produkt	Art.nr	Förp.
VD Super Grip	247284	5 kg

- Lösningmedelsfri
- Färdigblandad
- Förbättrar vidhäftningen
- Snabb torktid
- Lätt att applicera med roller eller pensel



### Casco VD Ready Fix

Färdigblandad lösningsmedelsfri dispersionsprimer för absorberande underlag. Som primer till Casco Floor Expert golvavjämningsmassor. Reducerar absorption till underlaget och förbättrar vidhäftningen av golvavjämnningen.

#### Produktfakta

Åtgång: 100–150 g/m<sup>2</sup> (7–10 m<sup>2</sup>/kg) beroende på underlag.  
Torktid: 10 min, ca 1 timme som fuktskydd.  
Arbetstemp: min. +5°C.

Produkt	Art.nr	Förp.
VD Ready Fix	247283	5 kg

- Lösningmedelsfri
- Färdigblandad
- Kort torktid
- Förbättrar vidhäftningen vid absorberande underlag
- Lättapplicerad med roller





### Bostik Grip A560 Classic

Lättapplicerad primer för grundbehandling innan applicering av Bostik fix eller spackel inomhus. Bostik GRIP A560 Classic torkar snabbt och kan användas på de flesta underlag. Den binder även damm och lösa partiklar.

#### Produktfakta

Åtgång: Ca 0,3 l/m<sup>2</sup>.  
Gångbar: 30-60 min.

Produkt	Art.nr	Förp.	Antal/förp.
Grip A560	246899	5 lit	1 x 5 lit

- Fäster mot betong, puts, lättbetong, gipsskivor, trä, träfiberplattor, klinker, spånskiva och PVC
- Primern skall borstas in i underlaget



### Primer 54

För primning och grundning av fasta underlag innan spackling.

#### Produktfakta

Åtgång: 0,1-0,2 lit/m<sup>2</sup> beroende på underlag. Torktid: ca 1 tim vid 20°C.



Produkt	Art.nr	Förp.
Primer 54	70202	1 lit
Primer 54	70194	2,5 lit
Primer 54	70193	10 lit

- Binder damm
- Ökar vidhäftningen mot underlaget
- Sluter porerna



### Multibinder

För primning på svåra underlag. Kan tillsättas till LIPs fäst-, fog- och avjämningsmassor för ökad vidhäftning och flexibilitet där ev. rörelser och andra påfrestningar i underlaget kan förväntas.



Produkt	Art.nr	Förp.
Multibinder	98562	1 lit

- Vattenavvisande
- Dammbindande
- Inom- och utomhusbruk
- Smutsavvisande



### WAKOL PU 280 Polyuretanprimer

Användningsfärdig 1-komponents epoxiprimer för primring av absorberande och ej absorberande underlag samt för stärkning av skadade kantzoner. Även för blockering av kapillärt uppstigande fukt.

#### Produktfakta

Åtgång: ca 100-150 g/m<sup>2</sup> som primer, ca 250-350 g/m<sup>2</sup> som fuktspärr  
Applicering: Primerroller eller korthårig velourroller



Produkt	Art.nr	Förp.
WAKOL PU 280	253887	5 kg

- Blockerar restfukt
- 1K ingen blandning
- Blixtprimer för anhydritbeläggning
- Ingen slipning krävs



### ARDEX Primer P 51

Allroundprimer för optimal vidhäftning mot underlaget, dammbindning och portätning.

#### Produktfakta

Åtgång: ca 0,03-0,3 kg/m<sup>2</sup>.

Torktid: 1-5 tim.

Blandningsförhållande vatten:

Betong: 1:3, Spånskiva o. täta icke sugande underlag: utspädd, gipsskiva: 1:1, ren gips och anhydrit: 1:3



Produkt	Art.nr	Förp.
Primer P 51	70187	10 kg
Primer P 51	70189	5 kg
Primer P 51	70186	1 kg

- Lösningsmedelsfri
- Primer för optimal vidhäftning
- För portätning
- För dammbindning
- Emissionstestad – bidrar till en sund inomhusmiljö



### ARDEX P4 READY

Snabbtorkande färdigblandad primer för golv, vägg och tak inomhus- och utomhus. Ytorna kan vara sugande eller icke sugande.

#### Produktfakta

Åtgång och Totrtid på icke sugande underlag: 80-130 g/m<sup>2</sup>, beroende på roller och underlagets struktur. Torktid ca 60 minuter.

Åtgång och torktid på sugande underlag: 130-500 g/m<sup>2</sup>, beroende på roller och underlagets struktur. Torktid ca 15-30 minuter.

Produkt	Art.nr	Förp.
Primer P 4	247222	8 kg

- För sugande och icke sugande underlag
- För golv- och väggspackel samt plattsättning
- Inomhus och utomhus
- Lösningssmedelsfri
- Emissionstestad – bidrar till en sund inomhusmiljö



### ARDEX Fuktspärr P 40 MS

Fuktspärr och Alkaliskydd. Fuktspärrsprimer före spackling och golvläggning på fuktiga betonggolv.

#### Produktfakta

Åtgång: 0,25 kg/m<sup>2</sup> fuktspärr.

Åtgång: 0,1 kg/m<sup>2</sup> primer.

Beläggningsklar: 60 min

Verktyg: roller/limspridare A2.



Produkt	Art.nr	Förp.
Fuktspärr P 40 MS	224126	10 kg

\*Beställningsvara

- Vatten- och lösningssmedelsfri
- Förstärker och ökar kvaliteten på ytsvaga cementbaserade golv
- Emissionstestad – bidrar till en sund inomhusmiljö

Kan appliceras vid restfukt upp till 95 %RF på golv utan golvvärme golvtytor och upp till 85 %RF på golv med golvvärme. Kan inte användas på golv med tillskjutande fukt. Kan endast användas inomhus. ARDEX P 40 MS kan också användas för förstärkning av cementbaserade golvtytor



### ARDEX Spackelbar primer P 21

Fyller och tätar i ett moment som underlag till spackel och fästmassor. För b la cement-, gips- och träbaserade underlag.

#### Produktfakta

Åtgång: ca 0,2 kg/m<sup>2</sup> och uppåt.

Öppentid: ca 30 min.

Torktid: Sugande ca 60 min. Icke sugande ca 90 min.



Produkt	Art.nr	Förp.
Primer P 21	240116	15 kg

- Färdigt kit med hink, komponent A och B
- För sugande och icke sugande underlag på golv
- Snabbt beläggningsbar
- Inomhus
- Godkänd för golvvärme
- Emissionstestad – sund inomhusmiljö



### ARDEX P 10 SR

Snabbt 2-komponent spricklaggningslim, till limning och fyllning av sprickbildningar i golv och liknande samt till limning av metallskenor, profiler, natursten och kakel.

#### Produktfakta

Arbetstid: ca 10 min

Belastningsbar: ca 20 min

Härdningstid: ca 30-40 min



Produkt	Art.nr	Förp.
Primer P 10 SR	247225	2x300 ml

- Snabb härdande och snabbt belastningsbar
- Kräver inga omrörningsverktyg – skaka flaskan
- Enkel betong injektering
- Enkel att applicera
- Emissionstestad och luktnötral – bidrar till en sund inomhusmiljö





### ARDEX EP 2000

Tvåkomponents epoxiharts.  
Efter härdning är ARDEX EP 2000 vattenfast, frost- och väderbeständig samt har hög hållfasthet.

#### Produktfakta

Ca 0,3 kg/m<sup>2</sup>/strykning vid användning som fuktspärr och primer



Produkt	Art.nr	Förp.
EP 2000	167347	4,5 kg

\*Beställningsvara

- Fuktspärr
- Förstärkning av ytskikt med dålig hållfasthet
- Sprickinjektering i betong
- Vidhäftningsförbättring mellan ny och gammal betong
- Tunnflytande
- Inom- och utomhus



### ARDEX Tillsats E 100

Förbättrar tryck- och böjstyrkan, vidhäftningen, bearbetningskonsistensen samt korrosionsskyddet. Fri från lösningsmedel.

Produkt	Art.nr	Förp.
E 100	124468	1,75 kg

\*Beställningsvara

- Förbättrar även korrosionsskyddet
- Fri från lösningsmedel
- Inom- och utomhus



### ARDEX Tillsats E 25

Ökar vidhäftningen, böjstyvheten och slitstyrkan för ARDEX handspackel och ARDEX avjämningsmassor

Produkt	Art.nr	Förp.
E 25	70199	10 kg

- Tillsats till ARDEX golvspackel
- Ökar slitstyrkan och elasticiteten
- Inomhus
- Tillsätts vid spackling på träbaserade underlag
- Fri från lösningsmedel



# GOLVETS FÖRUTSÄTTNINGAR

## Spackel

Golvspackel	32
Väggspackel	46
Tillbehör spackling	49





### ARDEX K 5 Snabb finspackelmassa

För finjustering av golv och väggar inomhus.  
För snabba lagningar och nivåspacklingar,  
mattuppvik, skarv- och finspacklingar.

#### Produktfakta

Åtgång: 1,2 kg/m<sup>2</sup>. Öppentid: ca 5 min.  
Gångbar: ca 15 min.  
Beläggningsbar: ca 30 min.  
Lagtjocklek: 0-4 mm.

Produkt	Art.nr	Förp.
K 5	70141	2x5 kg

- Fäster på betong, spånskivor, gammalt spackel och limrester
- Smidig och pastaliknande "plastig" konsistens
- Ersätter polyesterspackel i mångt och mycket
- Primerfritt
- Endast inomhus, ej vid tillskjutande fukt
- Utspackling av mattkanter
- Fri från lösningsmedel



### ARDEX A 45 Allround Bygg- och Reparationsspackelmassa

För justering av golv, vägg och tak  
inomhus i bostäder och publik miljö, ex.  
butiksgolv, trappnosar hålskador etc.

#### Produktfakta

Åtgång: 1,6 kg/m<sup>2</sup>/mm. Öppentid: ca 15 min.  
Gångbar: ca 1 tim.  
Beläggningsbar: ca 1 tim.  
Lagtjocklek: 1-50 mm.



Produkt	Art.nr	Förp.
A 45	70138	12,5 kg
A 45	245522	20 kg

- Kan användas på vägg och i tak tack vare sin konsistens
- För spackling i duschar, nivåskillnader, fixering avlopp,  
avdragsbanor före gjutning etc
- Endast inomhus, ej vid tillskjutande fukt



### ARDEX A 31 Primerfri Finspackelmassa

För justering av golv, upprätningar och min-  
dre reparationer i underlaget före mattlägg-  
ning inomhus.

#### Produktfakta

Åtgång: 1,25 kg/m<sup>2</sup>/mm.  
Öppentid: ca 20 min.  
Beläggningsbar: ca 2 tim.  
Lagtjocklek: 0-5 mm.



Produkt	Art.nr	Förp.
A 31	70131	12,5 kg

- Primerfri på cementbaserade underlag
- Kan användas i bostadsmiljö och publik miljö
- Klarar rullande stolshjul
- Endast inomhus, ej vid tillskjutande fukt



**ARDEX K 40 Avjämningsmassa**

Superflytegenskaper för avjämnning på undergolv med små eller stora nivåskillnader.

**Produktfakta**

Åtgång: 1,5 kg/m<sup>2</sup>/mm.

Öppentid: ca 30 min.

Gångbar: ca 2 tim.

Beläggningsbar platsättning

i diffusionsöppenlösning: från 2 tim

Beläggningsklar – PVC eller likvärdiga

beläggningar 5 mm = 6 timmar (20 °C)

10 mm = 12 timmar (20 °C)

20 mm = 48 timmar (20 °C)



Produkt	Art.nr	Förp.
K 40	247223	20 kg

- Utmärkt som underlag till limmad flerskiktsparkett
- Avjämnning av undergolv med små eller stora nivåskillnader
- Under toppbeläggning i form av tunnskiktsmålning med EPV

**ARDEX K 15 Avjämningsmassa**

Självutjämnande (flyt) spackel för beläggning av matta, klinker, och parkettgolv inomhus.

**Produktfakta**

Åtgång: 1,4 kg/m<sup>2</sup>/mm. Öppentid: ca 30 min.

Gångbar: ca 2 tim.

Beläggningsbar: ca 24 tim.

Lagtjocklek: 0-10 mm.



Produkt	Art.nr	Förp.
K 15	70108	25 kg

- För bostäder, publik miljö, lagerlokaler och industrimiljö med lättare trucktrafik
- Pumpbart
- Inspackling av elgolvvärmesystem
- Endast inomhus, ej vid tillskjutande fukt

**ARDEX K 22 F Avjämningsmassa**

Gipsbaserat superflyt.

**Produktfakta**

Åtgång: 1,5 kg/m<sup>2</sup>/mm.

Öppentid: ca 30 min.

Gångbar: ca 90 min.

Beläggningsbar: efter ca 24 tim.

upp till 3 mm < 1 dygn.

Lagtjocklek: 1-50 mm.



Produkt	Art.nr	Förp.
K 22 F	98563	25 kg

- Lämplig för avjämnning av olika och instabila underlag
- Självutjämnande och spänningsfattig
- Fiberförstärkt
- Speciellt lämplig till råbetong, slipsatser, anhydrit, gjutasfalt, hårt asfaltslim, spånskivor
- Endast inomhus, ej vid tillskjutande fukt
- Pumpbart
- Inspackling av elgolvvärmesystem

**ARDEX K 39 Microtec Avjämningsmassa**

För reparation och utjämnning på undergolv innan applicering av golvbeläggningar.

Passar för cement- och gipsbaserade underlag, gjutasfalt, terrazzo, kakel och klinker.

**Produktfakta**

Åtgång: 1,5 kg/m<sup>2</sup>/mm

Öppentid: ca 40 min

Gångbar: ca 2-3 tim

Beläggningsbar: 0-5 mm – 24 tim. 6-10 mm 48 tim

Lagtjocklek: 0-10 mm. 10-20 mm med tillsatt sand



Produkt	Art.nr	Förp.
K 39	161881	25 kg

- Cementbaserad avjämningsmassa
- Extremt lång bearbetningstid
- Superflyt
- Mycket bra sammanflytningsförmåga
- Minimalt krymp
- För inomhusbruk
- Pumpbar
- Emissionstestad i högsta klass – bidrar till en sundare inomhusmiljö
- Lång öppentid



**ARDEX K 70 New**  
För avjämning av undergolv med små eller stora nivåskillnader.

**Produktfakta**  
Åtgång: 1,7 kg/m<sup>2</sup>/mm.  
Gångbar: ca 2 tim.  
Beläggningsbar: 6 tim.  
Lagtjocklek: 3-30 mm.



Produkt	Art.nr	Förp.
K 70 New	240180	20 kg

- För plan- och fallflytning
- För skiktjocklekar upp till 30 mm
- Självutjämnande och spänningsfattig
- Snabbt beläggningsklar, från 6 timmar
- Pumpbar
- Med ARDURAPIDEFFEKT
- Inomhus



**ARDEX K 75**  
**Grovavjämningsmassa**  
Självutjämnande grovavjämningsmassa för bjälklagsförstyvning på träbjälkar.

**Produktfakta**  
Åtgång: 1,7 kg/m<sup>2</sup>/mm.  
Öppentid: ca 30 min.  
Beläggningsbar: ca 24 tim.  
Lagtjocklek: 3-50 mm.



Produkt	Art.nr	Förp.
K 75	75252	25 kg

- Snabbt beläggningsbar
- Lämplig till fallspackling
- Spänningsfattig
- Kan användas på betong, pågjutningar av cement, spångolv, trägolv, anhydrit och gamla spackelmassor
- Pumpbart
- Inpackning av vatten- och elgolvvärmesystem
- Endast inomhus, ej vid tillskjutande fukt



**ARDEX K 2000**  
**Objektsavjämningsmassa**  
För avjämning och upprätning av golv i bostäder, offentliga lokaler och i industrier med lätt belastning.

**Produktfakta**  
Åtgång: 1,6 kg/m<sup>2</sup>/mm.  
Öppentid: ca 30 min.  
Gångbar: ca 3 tim.  
Beläggningsbar: efter uttorkning  
Lagtjocklek: 3-30 mm.



Produkt	Art.nr	Förp.
K 2000	76444	25 kg

- Finkornig och spänningsfattig
- Optimala flytegenskaper som ger en mycket jämn och slät yta
- Kan användas på råbetong, pågjutningar av cement samt på kakel- och klinkerbeläggningar
- Pumpbart
- Inpackning av vatten- och elgolvvärmesystem
- Endast inomhus, ej vid tillskjutande fukt



**ARDEX K 60**  
**Latexavjämningsmassa**  
ARDEX K 60 används vid avjämning och upprätning på cementbaserade underlag, plankgolv, plywood, spånsgolv, metallunderlag, betong, Terrazzo, gjutasfalt, gamla kakel- och klinkerbeläggningar.

**Produktfakta**  
Lagtjocklek: 3-15 mm  
Åtgång: 1,6 kg/m<sup>2</sup>/mm.  
Beläggningsbar: efter uttorkning  
Gångbar: 2-3 tim.



Produkt	Art.nr	Förp.
K 60	224123	20 kg
K 60 Latextillsats	224124	4,95 kg

- K60 + K60 latextillsats används alltid tillsammans
- Inomhus
- Flexibel självutjämnande avjämningsmassa på latexbas samt på kakel- och klinkerbeläggningar
- Cementbaserad
- Bra vidhäftning på nästan alla underlag
- Primerfri på nästan alla underlag
- Optimal för kritiska underlag
- Vattentålig och fuktbeständig
- Kan läggas i skiktjocklekar i upp till 15 mm
- Emissionstestad - bidrar till en sund inomhusmiljö



**ARDEX K 55 Primerfri  
Supersnabb Avjämningsmassa**  
Snabbt beläggningsbar.

**Produktfakta**  
Åtgång: 1,5 kg/m<sup>2</sup>/mm.  
Öppentid: ca 15 min.  
Beläggningsbar: 1 tim.  
Skiktjocklek: 0-10 mm.



Produkt	Art.nr	Förp.
K 55	206039	20 kg

- Vid reparationsarbete med stora krav på snabbhet
- Optimal till renoveringsarbeten
- Primerfri i 90% av fallen
- Pumpbart
- Industriklass
- Endast inomhus, ej vid tillskjutande fukt
- 24 månaders lagringstid



**ARDEX A 46  
Bygg- och Reparationsspackelmassa**

För lagning och finspacklingar av golv, vägg och tak inom- och utomhus.

**Produktfakta**  
Åtgång: 1,4 kg/m<sup>2</sup>/mm.  
Öppentid: ca 30 min.  
Gångbar: ca 2-3 tim.  
Beläggningsbar: ca 24 tim.  
Lagjtjocklek: 2-30 mm.



Produkt	Art.nr	Förp.
A 46	127118	12,5 kg

- För t ex fördjupningar, svackor, ojämnheter och sprickor, trappsteg och trappavsatser
- För simbassänger, dock ej kurbad
- Rekommenderas i källare med tillskjutande fukt
- Enkel bearbetning
- Kan glättas och filtas
- Snabbt gång- och belastningsbar
- Kan blandas med ARDEX E 100 tillsatsmedel



**ARDEX K 301 MIX  
Avjämningsmassa**

För spackling, upprätning och utjämning av golvtytor och håligheter.

**Produktfakta**  
Lagjtjocklek: 4-30 mm.  
Materialåtgång: 1,7 kg/m<sup>2</sup>/mm.  
Bearbetningstid: ca 30 min.  
Gångbar: efter ca 2-3 tim.  
Beläggningsbar: efter uttorkning.

Produkt	Art.nr	Förp.
K 301 Mix	142285	25 kg

- Cementbaserad
- Lämplig för garagegolv, industrigolv, poolbotten
- Snabbt gång- och beläggningsbar
- Frostbeständig, pumpbar
- Inom- och utomhus



**ARDEX K 33  
Allroundavjämningsmassa**

För avjämning och upprätning av undergolv, mindre nivåskillnader upp till 15 mm. Till bostäder, offentliga lokaler med normal belastning och i industrier med lätt belastning. Används på cement- och kalciumsulfat/anhydritbaserad underlag samt på kakel- och klinkerbeläggningar m m.

**Produktfakta**  
Materialåtgång: 1,5 kg/m<sup>2</sup>/mm.  
Bearbetningstid: ca 30 min.  
Gångbar: efter ca 2-3 tim.  
Beläggningsbar: efter uttorkning.

Produkt	Art.nr	Förp.
K 33	236614	20 kg

- Ett bra val vid tät betong
- Bildar underlag för de flesta golvbeläggningarna
- Spänningsfattig och ger en mycket jämn och slät yta
- Lätt att använda och flyter ut mycket bra
- Emissionstestad i högsta klass – bidrar till sundare inomhusmiljö
- Pumpbar
- Endast inomhus



### ARDEX AM 100 Snabb Grovputs

Snabbputs för murning av ex. glasblock, och putsning av badrumsväggar i inom- och utomhusmiljöer.

#### Produktfakta

Åtgång: 1,4 kg/m<sup>2</sup>/mm. Öppentid: ca 40 min.

Gångbar: ca 2 tim. Lagtjocklek: 5-50 mm.

Plattsättningsbar: ca 2 tim.



Produkt	Art.nr	Förp.
AM 100	70146	25 kg

- Rekommenderas i källare med tillskjutande fukt
- För lagning, förbättring och putsning på väggar
- Kan filtas eller glättas efter ca 1 timme
- Härdar snabbt
- Kan användas på golv före plattsättning



### ARDEX A 35 MIX Golvbruk grov

En grövre variant för snabbrenoveringar av badrumsgolv och uppgjutning av golvnivåer i tjockare skikt inomhus.

#### Produktfakta

Åtgång: 18,5 kg/m<sup>2</sup>/cm. Öppentid: ca 60 min.

Gångbar: ca 3 tim. Beläggningsbar: ca 24 tim.



Produkt	Art.nr	Förp.
A 35 Mix	70164	25 kg

- För grövre i- och pågjutningar, maskinfundament mm
- Kan användas vid värmegolv
- Endast inomhus, ej vid tillskjutande fukt



### ARDEX A 38 MIX

En krympfri snabb rotbetong för både fasta och flytande konstruktioner inom- och utomhus.

#### Produktfakta

Åtgång: 22 kg/m<sup>2</sup>/cm. Öppentid: ca 60 min.

Gångbar: ca 3 tim.

Beläggningsbar: ca 4 tim oavsett tjocklek.

Trä-/textilgolvsättningsbar: 48 tim.



Produkt	Art.nr	Förp.
A 38 Mix	119364	25 kg

- Färdigblandad
- Snabb styrkeutveckling
- Snabbt gångbar och kan plattsättas redan efter 4 tim oavsett lagtjocklek
- Krympfri





SÄG JA TILL JOBBET!  
DU LÖSER DET MED ARDEX.



www.ardex.se



### LIP 245 Reparations- och Fallbyggnadsbruk

Snabbhärdande avjämningsmassa till grovspackling, reparation och fallbyggnad inomhus.

#### Produktfakta

Åtgång: 1,6 kg/m<sup>2</sup>/mm. Öppentid: ca 15 min.

Gångbar: ca 90 min.

Tät beläggning: efter ca 12 tim.

Skiktjocklek: 1-50 mm.



Produkt	Art.nr	Förp.
LIP 245	214753	15 kg

- Snabbhärdande
- Cementbaserad
- Krympfri
- Plastförstärkt
- Kan användas på natursten, betong, puts, kakel,
- Lämplig till klinkerbeläggning
- Lämplig för värmegolv



### LIP 230 Snabbt Finspackel

En cementbaserad allroundspackel för finjustering av golv och vägg inomhus.

#### Produktfakta

Åtgång: 1,4 kg/m<sup>2</sup>/mm.

Öppentid: ca 20-30 min. Gångbar: ca 90 min.

Beläggningsbar: ca 2,5 tim.

Skiktjocklek: 0-10 mm.



Produkt	Art.nr	Förp.
LIP 230	70130	15 kg

- Extra god vidhäftning på betong, puts, kakel, klinker, natursten, gasbetong, lättbetong
- Primer inte nödvändig på icke sugande underlag, vid osäkerhet blanda i Multibinder



### LIP 210 Avjämningsmassa

Självnivellerande (flyt), cementbaserad pumpbar golvspackelmassa för inomhusbruk.

#### Produktfakta

Åtgång: 1,6 kg/m<sup>2</sup>/mm. Öppentid: ca 30 min.

Gångbar: ca 45-60 min.

Tät beläggning: efter ca 12 tim.

Skiktjocklek: 1 mm - valfri tjocklek.



Produkt	Art.nr	Förp.
LIP 210	214006	20 kg

- Värmegolvsspackel
- För utjämning och spackling av betong, natursten, kakel, metall, tegelsten, klinker mm
- Även till stabilisering av träbjälklag enligt bkr

**LIP 220 Avjämningsmassa**

Självnivellerande (flyt) golvspackelmasa för utjämning och spackling av betong, natursten, kakel, metall, tegelsten, klinker mm.

**Produktfakta**

Åtgång: 1,8 kg/m<sup>2</sup>/mm. Öppentid: ca 30 min.

Gångbar: ca 45-60 min.

Tät beläggning: efter ca 12 tim.

Skikt tjocklek: 2 mm - valfri tjocklek.



Produkt	Art.nr	Förp.
LIP 220	214008	20 kg

- Pumpbar
- Cementbaserad
- Lämplig för ingjutning av värmegolv
- Vid spackling där risk för tillskjutande fukt förekommer används LIP 228
- Lätt att justera vattenmängden för önskad konsistens

**LIP 226 Avjämningsmassa, fiber**

Självnivellerande (flyt), fiberförstärkt golvspackelmasa för inomhusbruk.

**Produktfakta**

Åtgång: 1,8 kg/m<sup>2</sup>/mm. Öppentid: ca 30 min.

Gångbar: ca 45-60 min.

Tät beläggning: efter ca 12 tim.

Skikt tjocklek: 2 mm - valfri tjocklek.



Produkt	Art.nr	Förp.
LIP 226	214007	20 kg

- Lämplig för värmegolv
- Används till utjämning och spackling av betong, natursten, kakel, metall, tegelsten, klinker mm

**LIP 215 Avjämningsmassa**

Självnivellerande (flyt), golvspackelmasa för inomhusbruk.

**Produktfakta**

Åtgång: 1,3 kg/m<sup>2</sup>/mm. Öppentid: ca 30 min.

Gångbar: ca 45-60 min.

Plattsättning: ca 2 tim.

Tät beläggning: efter ca 12 tim.

Skikt tjocklek: från 1-10 mm.



Produkt	Art.nr	Förp.
LIP 215	235009	20 kg

- Lämplig för värmegolv
- Används till utjämning och spackling av betong, natursten, kakel, metall, tegelsten, klinker mm
- Flytförmåga: Ø 150-160 mm





### EPS Cement EC350M

Löser alla behov av uppfyllnad av golv såväl inomhus som utomhus.

#### Produktfakta

Åtgångsex: 10 l/m<sup>2</sup>/mm. Gångbar: ca 12 tim

Öppentid: 1 tim

Beläggningsbar: ca 12 tim, dock senast inom 3 dygn

Skiktjocklek: minst 50 mm, varav minst 20 mm

EPS cement och resterande avjämning/slipsats

Vikt: 17 kg

Produkt	Art.nr	Förp.
EPS Cement	132031	50 lit

- Värmeisolerande lättbetong
- Självuttorkande
- Fukt-, frost- och brandsäker
- Pumpbar

**Säljs även via pumpbil.  
Kontakta Kundservice  
för mer info och pris.**



### Casco RR

#### Bygg och Universalspackel

För både lagning och fyllning på de flesta underlag inomhus.

#### Produktfakta

Skiktjocklek: 1-10 mm (lokalt tjockare)

Gångbar: ca 30 minuter

Beläggningsbar: ca 4 timmar

Åtgång: ca 1,6 kg/m<sup>2</sup>/mm



Produkt	Art.nr	Förp.
Casco RR	200657	15 kg

- Cementbaserad
- Utmärkt till lagning av betongtrappor, yttertrappor, ytterhörn samt fallspackling.



### Schönox TX Dammreducerad

En cementbaserad grovkornig avjämningsmassa för inom- och utomhusbruk. Speciellt utvecklat för avjämning av golvvärmekabel. Pumpbar. Ett bra val när man ska fallspackla våtutrymmen, terrasser och balkonger innan beläggning. Sparar hälsan hos alla på byggarbetsplatsen.

#### Produktfakta

Skiktjocklek: 3-40 mm

Gångbar: 3 timmar

Beläggningsbar: ca 24 timmar

Åtgång: ca 1,8 kg/m<sup>2</sup>/mm

Produkt	Art.nr	Förp.
Schönox TX	253717	20 kg

- Pumpbar
- Självavjämnande
- Liten spänning
- Dammreducerad
- Inom- och utomhusbruk





### Casco EF - Dammreducerad Universal/kombispackel

För lagning, fyllning, reparation och finspackling på de flesta underlag inomhus.

#### Produktfakta

Skiktjocklek: 1-20 mm

Gångbar: ca 1 timme

Beläggningsbar: ca 2 timmar

Åtgång: ca 1,6 kg/m<sup>2</sup>/mm



Produkt	Art.nr	Förp.
Casco EF	122527	15 kg

- Utmärkt till fallspackling
- Lämplig vid värmegolv
- För finspackling och lagning
- Dammreducerad



### Casco Fin - Dammreducerat finspackel

Primerfritt snabbhärdande spackel för inomhusbruk.

#### Produktfakta

Skiktjocklek: 1-5 mm

Gångbar: ca 1 timme

Beläggningsbar: ca 3 timmar

Åtgång: ca 1,3 kg/m<sup>2</sup>/mm



Produkt	Art.nr	Förp.
Casco Fin	122529	15 kg

- Cementbaserad
- Smidig konsistens
- Lokalt kan tjockare skikt appliceras
- Primerfri



### Casco Schönox ZZ Handspackel

Mycket slät, snabbt härdande, högsyntetisk hartsmodifierad, robust utjämningsmassa. Utdragbar till noll och snabbt klar för täckning, därför särskilt lämplig för utjämnning av små defekter på golv och väggar omedelbart innan beläggningar. Priming av substrat är inte nödvändig.

#### Produktfakta

Brukstid: 5-10 min i 20 °C

Gångbar: 20-30 min °C

Beläggningsbar: upp till 0,5 mm efter ca 30 min, upp till 5 mm efter ca 1 - 1,5 timmar

Åtgång: ca 1,1 kg/m<sup>2</sup> mm



Produkt	Art.nr	Förp.
Casco Schönox ZZ	250260	4,5 kg

- Kan användas utan primer
- Mycket stabil
- Fyller fogen bra, finkornig
- Kan strykas ut till noll



### Casco SP-X - Dammreducerad avjämningsmassa

För tunna skiktjocklekar.

#### Produktfakta

- Skiktjocklek: 0,5-25 mm
- Bruktid: ca 35 minuter
- Gångbar: ca 3 timmar
- Beläggningsbar: ca 24 timmar
- Åtgång: ca 1,5 kg/m<sup>2</sup>/mm



Produkt	Art.nr	Förp.
Casco SP-X	85979	25 kg

- Dammreducerad
- Mycket bra flytegenskaper



### Casco MXF - Avjämningsmassa

Speciellt utvecklad fiberförstärkt avjämningsmassa för fallspackling och utomhusbruk.

#### Produktfakta

- Skiktjocklek: 3-40 mm
- Brukstid: ca 40 minuter
- Gångbar: ca 3 timmar
- Beläggningsbar: ca 24 timmar
- Åtgång: ca 1,8 kg/m<sup>2</sup>/mm



Produkt	Art.nr	Förp.
Casco MXF	122531	25 kg

- Fiberförstärkt
- Cementbaserad
- Minskar risken för krympspänning
- Rekommenderas för fallspackling, värmegolv och utrymmen med vattenbelastning
- För inom- och utomhusbruk



### Casco ZM Rapid - Snabb finavjämningssmassa

Riktigt snabbhärdande cementbaserad avjämningssmassa som är klar att beläggas redan efter 1,5-2 timmar.

#### Produktfakta

Skiktjocklek: 1-10 mm  
 Bruktid: ca 20 min  
 Gångbar: ca 1-1,5 tim  
 Beläggingsbar: ca 1,5-2 tim  
 Åtgång: 1,5 kg/m<sup>2</sup>/mm



Produkt	Art.nr	Förp.
Casco ZM Rapid	153402	25 kg

\*Beställningsvara

- Lämplig för värmegolv
- Hög tryckhållfasthet (klarar länkhjul)
- Mycket bra flytförmåga
- Pumpbar



### Casco HL 10 / 50 Hybrid avjämningssmassa

Golvavjämningssmassorna HL 10 / 50 kombinerar de bästa egenskaperna från gips och cement: den torkar snabbt, bygger upp styrka snabbt och har låg krympning/sprickbildning.

#### Produktfakta

- Skiktjocklek: 1-10 mm resp. 3-50 mm  
 - Bruktid: ca 30 min  
 - Gångbar: ca 2-3 tim  
 - Beläggingsbar: från ca 6 tim  
 resp. 24 tim (mattor), 48 tim (trägolv)  
 - Åtgång: ca 1,6 kg/m<sup>2</sup>/mm  
 resp. 1,8 kg/m<sup>2</sup>/mm



Produkt	Art.nr	Förp.
Casco HL 10	214025	25 kg
Casco HL 50	214024*	25 kg

\*Beställningsvara

- Hybridspackel
- Inomhus



**Bostik SL C620 Flexi**  
**Självtjämnande, självtorkande**  
**avjämningsmassa för tunna skikt**

Utmärkt som underlag till olika typer av mattor, klinker, parkett.

**Produktfakta**

Skiktjocklek: 3-20 mm.

Åtgång: 1,6 kg/m<sup>2</sup>/mm.

Gångbar: ca 2-4 tim.

Beläggningsbar: 1-3 dygn, 1 dygn upp till 10mm.



Produkt	Art.nr	Förp.
SL C620 Flexi	246902	20 kg

- Finkornigt
- Fäster mot lättbetong, golvgips, klinker, homogen PVC, trä, spånskiva mm
- Pumpbar
- Underlaget skall primas med Bostik Primer Grip A560 Classic innan spackling



**Bostik SL C500 Fiber Quick**  
**Avjämningsmassa**

Cementbaserad, tidigt beläggningsbar, självutjämnande och pumpbar avjämningsmassa. Produkten är avsedd som underlag till mattor, linoleum, PVC, parkett och klinker i bostäder, kontor, sjukhus, skolor etc. och kan även användas för flytande konstruktioner i torra rum.

**Produktfakta**

Skiktjocklek: 4-50 mm.

Åtgång: 1,6 kg/m<sup>2</sup>/mm.

Gångbar: ca 2-4 tim.

Beläggningsbar: 1-2 dygn upp till 40 mm tjocklek.

Lokalt upp till 60 mm



Produkt	Art.nr	Förp.
SL C500 Fiber Quick	246847	20 kg

- Fiberförstärkt
- Tidigt beläggningsbar
- Lämpligt för både fallspackling och slätspackling
- Skiktjocklek 4-40 mm
- EPD-verifierad
- Lågemitterande
- Lämplig för el- och vattenburen golvvärme



**Bostik SL C400 Fiber**  
**Avjämningsmassa**

Fiberförstärkt och självtorkande golvspackel för tjocka skikt. SL C400 FIBER kan användas för både fallspackling och slätspackling och är utmärkt för inspackling av el- och vattenburen golvvärme.

**Produktfakta**

Skiktjocklek: 6-60 mm

Åtgång: 1,7 kg/m<sup>2</sup>/mm

Brukstid: ca 20 min

Öppentid: ca 15 min

Gångbar: ca 2-4 timmar, vid min + 20°C

Beläggningsbar: 2-3 dygn (vid 20 mm)



Produkt	Art.nr	Förp.
SL C400 Fiber	246897	20 kg

- Grovkornigt
- Pumpbar
- Snabbhärdande
- Utmärkt för fallspackling och värmegolv
- Underlaget skall behandlas med Bostik Primer Grip A560 Classic innan spackling.





**Bostik Reno C710 Fine+**  
**Golvhandspackel**

Snabbhärdande handspackel för tunna skikt innan mattläggning.

**Produktfakta**

Skiktjocklek: 0-10 mm.

Åtgång: 1,5 kg/m<sup>2</sup>/mm.

Gångbar: ca 30 min.

Beläggingsbar: 1-3 tim.



Produkt	Art.nr	Förp.
Reno C710 Fine+	246900	15 kg

- Används inomhus
- Fäster mot betong, klinker, PVC, linoleum, trä och spånskiva mm
- Utmärkt för finspackling och värmegolv
- Underlaget skall primas med Bostik Primer Grip A560 Classic innan spackling



**Bostik Reno C610 Build 10**  
**Golvhandspackel**

Cementbaserat, snabbhärdande handspackel avsett för fallbyggnad, avjämning och olika reparationsarbeten på fasta och rena underlag inomhus. Kan läggas i skikt 1-50 mm. Produkten kan användas som reparationsbruk på vägg. Miljöanpassad och fuktskadestabil samt klarar tillskjutande fukt.

**Produktfakta**

Skiktjocklek: 0-50 mm.

Åtgång: 1,6 kg/m<sup>2</sup>/mm.

Gångbar: ca 30-45 min.

Beläggingsbar: 1-3 tim.



Produkt	Art.nr	Förp.
Bostik Build 10	246901	15 kg

- Tidigt beläggingsbar
- Brett användningsområde, utmärkt för värmegolv
- Klarar tillskjutande fukt
- Skiktjocklek 1-50 mm
- EPD-verifierad
- Lågemitterande



**Bostik SL C800 Level+**  
**Avjämningsmassa/tunnflyt**

Mycket lättflytande och självutjämnande, cementbaserad, självtorkande avjämningsmassa för tunna skikt. Utmärkt som underlag till olika typer av mattor, klinker, parkett eller liknande, ger normalt en färdig yta utan behov av efterbehandling. Kan läggas i skikt 2-10 mm och ger även möjlighet till handspackling. Produkten är miljöanpassad och fuktskadestabil.

**Produktfakta**

Åtgång: 1,6 kr /mm/m<sup>2</sup>

Skiktjocklek: 2-10 mm.

Användningstid: Ca 15 min.

Gångbar: 2-3 tim.

Mattläggingsbar: 24 tim.



Produkt	Art.nr	Förp.
Bostik Superflow	246898	20 kg

\*Beställningsvara

- Används inomhus
- Fäster mot betong och klinker
- Underlaget skall primas med Bostik Primer Grip A560 innan spackling
- Pumpbar
- Tidigt beläggingsbar
- Brett användningsområde, utmärkt för värmegolv
- Klarar tillskjutande fukt



### ARDEX F 5 Cementbaserat Allroundspackel

Fiberförstärkt allroundspackel för reparation, upprättning och spackling av fasader, vägg- och takytor.

#### Produktfakta

Åtgång: ca 0,9 kg/m<sup>2</sup>/mm.  
 Öppentid: ca 20 min.  
 Målnings-/beläggningsbar: 24 tim 0-10 mm  
 >10 min efter torktid.  
 Lagtjocklek: obegränsad.



Produkt	Art.nr	Förp.
F 5	130752	12,5 kg

- Primerfri
- Cementbaserad
- På 95% av alla underlag
- För inom- och utomhusbruk
- Kan spacklas tunt och tjockt
- Diffusionsöppen
- Vatten- och väderbeständig



### ARDEX A 828 Väggsackel Lemon/vanlig

Gipsbaserat snabbhärdande spackel för vägg och tak inomhus.

#### Produktfakta

Åtgång: 1 kg/m<sup>2</sup>/mm.  
 Öppentid: ca 30 min.  
 Beläggningsbar: ca 45 min.



Produkt	Art.nr	Förp.
A 828 Lemon	70158	12,5 kg
A 828*	70159	5 kg
A 828*	178695	12,5 kg

\*ej lemon/citrondoft

- Lättslipad
- För spackling, lagning av stukaturer, ifyllnad av fogspår i vägg och takelement
- Används innan tapetsering, målning och kakling



### ARDEX R4 RAPID Snabbspackel

Golv & Väggsackel inomhus.

#### Produktfakta

Åtgång: 1,1 kg/m<sup>2</sup>/mm.  
 Öppentid: ca 15 min (20C°).  
 Beläggningsbar: ca 45-60 min.  
 Lagtjocklek: obegränsad.



Produkt	Art.nr	Förp.
R4 Rapid	177369	2,5 kg

- Godkänt för länkhjul
- Spackla uppvik utan sjunk
- Spackla direkt på trärena snickerier
- Primerfri
- Cementbaserad



### ARDEX RF Spackelmassa

Inom- och utomhus till väggar, tak samt fasader. ARDEX RF används till spackling av springor, hål och sprickor. ARDEX RF är även utmärkt till fogning av socklar, fönster, dörrar osv.

#### Produktfakta

Åtgång: ca 0,9 kg/m<sup>2</sup>/mm.  
 Öppentid: ca 20 min.  
 Målnings-/beläggningsbar: 24 tim 0-10 mm  
 >10 min efter torktid.  
 Lagtjocklek: obegränsad.

Produkt	Art.nr	Förp.
RF Spackelmassa	247224	310 ml

- Flexibel
- Minimalt krymp upp till 12 mm
- Kan användas för bredspackling
- Kan slipas och målas över
- Fri från lösningsmedel

**Casco HusFix**

Lagningsmassa för skarv- och bredspackling inom- och utomhusbruk. Kan både spikas och skruvas i.

**Produktfakta**

- Skiktjocklek: valfri
- Bruktid: 8 timmar
- Belägningsbar: 1-24 timmar, beroende på skikt
- Åtgång: 1,0 kg/m<sup>2</sup>/mm

Produkt	Art.nr	Förp.
HusFix	70136	10 kg

- Cementbaserad
- Fungerar även som våtstarkt väggspackel samt fästmassa för kakel och klinker
- Går att spika och skruva i

**LIP 320 Väggpuds**

LIP 320 Väggpuds används till att reparera hål och sprickor samt att rikta upp på väggar inom-/utomhus. Montering av keramik kan ske efter ca. 2-3 timmar.

**Produktfakta**

- Skiktjocklek: 0-100 mm
- Användningstid: 20 min
- Belägningsbar: 2-3 timmar
- Åtgång: 1,6 kg/m<sup>2</sup>/mm



Produkt	Art.nr	Förp.
320 Väggpuds	215071	20 kg

- Våtrum
- Diffusionsöppen
- 0-100 mm/lager
- Lätt att forma och slipa
- För inom-/utomhusbruk
- Montering av keramik efter ca 2-3 timmar
- Cementbaserad
- Snabbhärdande
- Spänningsfattig

**Bostik Våtrumsspackel LV**

Handspackel för puts, betong, lättbetong och gipsskivor i våtutrymmen.

**Produktfakta**

- Åtgång: Ca 0,3 liter/m<sup>2</sup> vid 2 strykningar.
- Torktid: Ca 8-10 tim.
- Skiktjocklek: 0-3 mm.

Produkt	Art.nr	Förp.	Antal/pall
Våtrumsspackel LV	70155	10 lit	44x10

- Lättfillerbaserat
- Blå färgton
- För inomhusbruk
- Extra bra vidhäftning
- Stark och hård yta
- Vid skarvspackling på gipsskivor skall pappersremsa användas

**Bostik Våtrumsspackel LRV**

Ett rollbart handspackel av lättviktstyp för skarv- och bredspackling i våtutrymmen inomhus.

**Produktfakta**

- Åtgång: Ca 0,3 liter/m<sup>2</sup> vid 2 stryk.
- Torktid: Ca 8-10 tim.
- Skiktjocklek: 0-3 mm.

Produkt	Art.nr	Förp.	Antal/pall
Våtrumsspackel LRV	70156	10 lit	44x10

- Blå färgton
- Extra bra vidhäftning
- Stark och hård yta
- Lämpligt på underlag som puts, betong, lättbetong och gipsskivor
- Kan även appliceras med stålspakel



### Dalapro Hydro

Ett mediumgraderat lätt våtrumshandspackel.

#### Produktfakta

Kulör: tonad ljust grå/grön.

Skiktjocklek: max 3 mm.

Fyllningsförmåga: mycket god.



Produkt	Art.nr	Förp.	Antal/pall
Dalapro Hydro	247183	10 lit	44x10

- Färdigblandat
- God fyllförmåga
- Kan användas på de flesta förekommande tak- och väggytor inomhus



### CascoSpack LV NEW

Våtstarkt sandspackel för spackling inomhus i våtutrymmen på vägg och tak.

#### Produktfakta

- Skiktjocklek: 5 mm

- Beläggingsbar: 2-4 timmar

- Åtgång: ca 1 lit/m<sup>2</sup>/mm



Produkt	Art.nr	Förp.	Antal/pall
CascoSpack LV NEW	209382	10 lit	44x10

- Blåtonad färg
- För bredspackling och skarvspackling på puts, betong och skivmaterial som gips



### Hagmans Stålplast Flexibel

Ett mycket värme- och vibrationståligt, snabbtorkande 2-komponents spackel.

#### Produktfakta

Öppentid: 4-5 min.

Slipbar: ca 15-20 min.

Produkt	Art.nr	Förp.
Stålplast Flexibel	200935	0,55 lit

- Mycket homogent
- Flexibelt
- Lätt att slipa
- Mycket god vidhäftning
- Vikt: 1,1 kg



### Specialsand

För att dryga ut golvspackel.

Produkt	Art.nr	Förp.
Korn 0,7-1,4 mm	158698	20 kg
Korn 1,0-3,0 mm	203286	20 kg



### Nivåpinnar

Produkt	Art.nr	Förp.
Nivåpinnar	127435	50 st



**Nyhet**

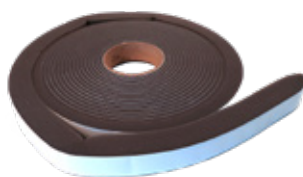

**Avstängningslist på rulle**

För sektionindelning av golv samt avgränsning vid utläggning av flyt och spackel-massa. Levereras i rullar med 10 meter! Försegling skyddar mot damm tills det är dags för användning

**Produktfakta**

Mått: 30 mm x 30 mm x 10 m

Produkt	Art.nr	Förp.
Avstängningslist	247507	14 st x 10 m



**Avstängningslist Skumgummi**

**Produktfakta**

Mått: 30 mm x 30 mm x 2 m

Produkt	Art.nr	Förp.
Avstängningslist	234421	50 st x 2 m



**Schönox RS 50 Thermolist**

Enkel att placera i golv-väggvinkeln genom att vika den på mitten. Eftersom enbart ena delen är försedd med lim (den som monteras mot golvet) går det mycket enkelt att skära till den på höjden.

**Produktfakta**

Längd rulle: 1 x 20 m

Produkt	Art.nr	Förp.
RS 50	189168	1x20 m

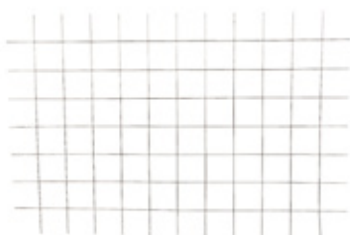

**Armeringsnät  
1145x775x2,5 mm  
70x70 mm rutnät**

Godkänt för bjälklagsförstyvning.

Produkt	Art.nr	Förp.
Armeringsnät	248979	1 st



**Casco Floor Expert PZG  
Stabiliserande armeringsnät  
av glasfiber.**

Ett spricköverbyggande glasfiberarmeringsnät för stabilisering av befintligt underlag som kombineras med SCHÖNOX avjämningsmassor, handspackel eller fästmassor. Det är alkalibeständigt, stresståligt för rörelser och har mycket hög draghållfasthet.

**Produktfakta**

Längd rulle: 1 x 25 m (25 m<sup>2</sup>)

Produkt	Art.nr	Förp.
PZG	189167	25 m



## GOLVETS FÖRUTSÄTTNINGAR

### Lim och tejp

Anvisningar för limning	52
Limguider	54
Golv- och vägglim	58
Trä- och parkettlim	66
Kontakt- och sättlim	67
Tejp	70





## ANVISNINGAR FÖR LIMNING

### – metoder för limning av Forbo Floorings golvprodukter

Nedan redovisas metoder för limning av Forbo Floorings golvprodukter. Informationen är generell då förändringar alltid sker över tid. Införläggning bör avstämning ske med vald leverantör av aktuellt lim. Uppdaterad information och instruktioner ska tillhandahållas av aktuell limtillverkare, detta avser både limmängd, limspridare och teknik. Förutsättningar för lim och matta finns beskrivet i produkternas tekniska datablad och läggningsanvisning. Båda dessa skall kontrolleras innanläggning får ske. Arbetsmiljö ska vara +18 – +24°C och 25–70% RF.

**!** *Tänk på att alltid utföra ett limprov på projektet. Val av limspridare och mängd lim måste väljas beroende på underlagets möjlighet att absorbera limvatten.*

Om inte annat uppges nedan är förutsättningen att avjämningsmassa är belagd på torrt cementbaserat underlag. Avjämningsmassa som läggs på icke sugande underlag samt tät betong ska alltid vara minst 5 mm för att ha möjlighet att absorbera all fukt från limmet.

**OBS!** Minsta tjocklek kan variera beroende på val av produkt/leverantör. Kontrollera alltid med aktuell leverantör. Normal snitt-tjocklek är 10-20 mm. För väggmatta avses montering på sugande underlag, t ex gipsskivor.

### VÅTLIMNING

Våtlimning innebär att mattan/plattorna läggs ned i limmet så fort som möjligt. Avdunstning av limvatten skall vara minimal. Våtlimning används där beläggning eller underlag är sugande. Fördelen med våtlimning är att det är lätt att få bra övervätning och därigenom en bra styrka i limfogen. Man har också större möjligheter att justera beläggningen.

Metoden används framför allt på Linoleum med jutebaksida och linoleumplattor med polyesterbaksida.

Åtgång ca 3,5-4 m<sup>2</sup>/lit | Limspridare B1  
Vältning skall alltid ske korsvis med vält minst 50 kg



### SEN VÅTLIMNING

Sen våtlimning innebär att övervätning av lim fortfarande sker till mattan/plattans baksida. Många ytbeläggningar ska läggas i sen våtlimning. Detta krävs för att undvika dimensionsförändringar. Sen våtlimning innebär att avluftning sker tills en större mängd vatten avdunstat. Det är fortfarande möjligt att justera beläggningen och uppnå en hög styrka i limfogen. Detta då vältningen av mattorna/plattorna bryter limränderna och det blöta limmet överförs till materialets baksida. Det är extremt viktigt att limmet aldrig går över till "häftlimsstadie". Limma därför aldrig större yta än vad som är möjligt att lägga ned inom limmets öppentid.

Metoden används till linoleum med stegljudsbaksida, plastmattor/plastplattor.

Åtgång ca 4-5 kvm/lit | Limspridare A2  
Vältning skall alltid ske med vält minst 50 kg

### ENKELSIDIG HÄFTLIMNING

Enkelsidig häftlimning bör endast utföras med lim och produkter ämnat för detta ändamål. Golvet limmas och avdunstning av limvattnet måste ske, mattan placeras i limmet när "tejpeffekt" uppstått. Testa genom att trycka med fingret på limrillorna, om limmet är yttorr och fingrarna fastnar monteras beläggningen. Häftlimning används främst när varken beläggning eller underlag är sugande. Vidhäftningen mellan beläggning och underlag i detta fall blir relativt svagt och är långt ifrån lika bra som vid våtlimning, normalt 40-60% sämre vidhäftning och justering av beläggningen är heller inte möjlig. Denna limning skall ej utföras i offentlig miljö med hög belastning på ytan.

Åtgång ca 6-8 kvm/lit | Limspridare A4  
Vältning skall ske med en vält minst 68 kg och ske korsvis

### DUBBELSIDIG HÄFTLIMNING (DOUBLE DROP)

Dubbelsidig häftlimning innebär egentligen en kontaktlimning och bör endast göras med lim och produkter ämnade för detta ändamål. Limma genom att sprida ut limmet på underlaget, mattan läggs sedan ned i limbädden när det är vått och ytan pressas ned i limmet så överföring av lim sker. Fördelningen av lim bör vara lika jämn på bägge sidor. Vik sedan upp mattan och tillåt avdunstning av limvattnet. När limvatten avdunstat och limmet uppnått "tejp-effekt" kan montering göras. Testa genom att trycka med fingret på limrillorna, om limmet är yt-torr monteras beläggningen. Häftlimning används främst när varken beläggning eller underlag är sugande. Justering av beläggningen är heller inte möjlig. Denna metod ger en starkare limfog då övervätningen är utmärkt till mattans baksida.

Åtgång ca 6-8 kvm/lit | Limspridare A4  
Vältning skall ske med en vält minst 68 kg och ske korsvis

**!** *Tänk på att vid avdunstning av limvatten kommer luftfuktigheten öka markant. Vid dålig ventilation kan man behöva använda en fläkt som hjälper till att "byta" ut luften i utrymmet och snabba på uttorkningen.*

### VÄGGLIMNING

Används för sättning av PVC väggmattor. Säkerställ att limmet är godkänt för montering av väggmattor i våtrum. Felaktigt limval kan ge krympningar och missfärgningar. Använd en limroller som inte släpper fibrer för att lägga upp lim på väggen. Säkerställ rätt limmängd genom att använda en limspridare som motsvarar de krav som anvisningen ställer. Kontrollera vad som gäller för materialet och underlaget innan arbetet påbörjas.

Montering: När beläggningen läggs ner i limmet är det viktigt att pressa fast beläggningen så att en så stark limfog som möjligt erhålls. Det är också viktigt att all luft pressas ut så att inga luftblåsor uppstår.

Åtgång ca 4-5 kvm/lit | Limspridare A2

**!** *Kontrollera alltid aktuell information från vald limleverantör. Limrekommendationer finns på Golvbranschens hemsida [www.golvbranschen.se](http://www.golvbranschen.se)*

Beläggning	Limtyper	Limningsmetod		Limningsmängd/ limspridare
		Sugande underlag	Icke sugande underlag	
<b>Forbo Marmoleum</b> Jutebaksida	ARDEX AF 270	Våtlimning	Sen våtlimning	ca 3,5-4 m <sup>2</sup> /litr
<b>Forbo Marmoleum Decibel</b> Polyolefinskumbaksida	ARDEX AF 145 ARDEX AF 180	Våtlimning	Rekommenderas ej Sen våtlimning	ca 3,5-4 m <sup>2</sup> /litr ca 5 m <sup>2</sup> /litr
<b>Forbo Marmoleum Modular</b> Polyesterbaksida	ARDEX AF 145 / AF 155 ARDEX AF 180	Våtlimning	Sen våtlimning Sen våtlimning	ca 4-5 m <sup>2</sup> /litr ca 4,5-5 m <sup>2</sup> /litr
<b>Forbo Marmoleum Sport på Ergofoam</b>	ArDEX AF 165	Våtlimning		ca 3,5-4 m <sup>2</sup> /litr
<b>ForboPVC-mattor</b> Eternal, Eterna, Step, Sarlon, Novilon, Sphera, Habitat, Pure, Rich	ARDEX AF 145 / AF 155 ARDEX AF 635	Sen våtlimning Kontaktlimning	Häftlim./Double drop Kontaktlimning	ca 4-5 m <sup>2</sup> /litr ca 3,5-4 m <sup>2</sup> /litr
<b>Forbo PVC-mattor för vägg</b> Onyx+ & Onyx Impact	ARDEX AF 145 / AF 155 ARDEX AF 635	Våtlim./Sen våtlim. Kontaktlimning	Rekommenderas ej Kontaktlimning	ca 4-5 m <sup>2</sup> /litr ca 5-10 m <sup>2</sup> /litr
<b>ForboLVT-plattor</b> Allura DryBack, Colorex (ej vid ESD)	ARDEX AF 145 / AF 155 ARDEX AF 180	Våtlim./Sen våtlim.	Rekommenderas ej Kontakta Ardex	ca 4-5 m <sup>2</sup> /litr
<b>ForboLVT-plattor</b> Allura, Flex	ARDEX AF 145 / AF 155 ARDEX AF 830	Våtlim./Sen våtlim. Tejplimning	Sen våtlimning Tejplimning	ca 4-5 m <sup>2</sup> /litr Roller 6-8 m <sup>2</sup> /litr
<b>Forbo elledande mattor/plattor</b> Colorex SD/EC, Marmoleum Ohmex Sphera SD/EC	ARDEX AF 2270	Våtlimning	Rekommenderas ej	ca 3,5-4,5 m <sup>2</sup> /litr
<b>ForboAkustikunderlag</b> Underlay Acoustic	ARDEX AF 145 ARDEX AF 155	Sen våtlimning Våtlimning	Sen våtlimning	ca 4-5 m <sup>2</sup> /litr
<b>ForboUnderlagsmattor</b> Akustikpapp, Corkment, Ergofoam	ARDEX AF 270	Våtlimning	Sen våtlimning	ca 3,5-4 m <sup>2</sup> /litr
<b>ForboPVC-matta</b> Mot Underlay Acoustic/Humidity	ARDEX AF 145 ARDEX AF 180		Häftlim./Double drop Kontakta Ardex	6-8 m <sup>2</sup> /litr
<b>Forbo Bulletin Board</b> Baksida med juteväv	ARDEX AF 270 ARDEX AF 635	Våtlimning Kontaktlimning	Sen våtlimning Kontaktlimning	ca 3 m <sup>2</sup> /litr ca 2-3 m <sup>2</sup> /litr
<b>Forbo Desktop</b>	ARDEX AF 270 ARDEX AF 635	Våtlimning Kontaktlimning	Sen våtlimning Kontaktlimning	ca 4-5 m <sup>2</sup> /litr ca 2-3 m <sup>2</sup> /litr
<b>Parkett</b>	ARDEX AF 480 / AF 485 Wakol MS 230 / MS 260	Våtlimning	Kontakta Ardex	ca 1-2 m <sup>2</sup> /litr
<b>Forbo Flotex - Rullvara</b>	ARDEX AF 145 ARDEX AF 155	Våtlimning Sen våtlimning	Sen våtlimning	ca 4-5 m <sup>2</sup> /litr
<b>Forbo Flotex - Plattor</b>	ARDEX AF 145 / AF 155 ARDEX AF 830	Våtlim./Sen våtlim. Häftlimning	Sen våtlimning Häftlimning	ca 4-5 m <sup>2</sup> /litr ca 5-10 m <sup>2</sup> /litr
<b>Forbo Textilplattor</b> Tessera	ARDEX AF 145 ARDEX AF 155 ARDEX AF 830	Våtlimning Häftlimning	Sen våtlimning Häftlimning	ca 4-5 m <sup>2</sup> /litr ca 5-10 m <sup>2</sup> /litr
<b>Forbo Ergofoam</b>	ARDEX AF 145 ARDEX AF 155	Våtlimning	Sen våtlimning	ca 4-5 m <sup>2</sup> /litr
<b>Forbo Coral</b>	ARDEX AF 145 ARDEX AF 155 ARDEX AF 180	Våtlimning	Sen våtlimning Sen våtlimning	ca 4-5 m <sup>2</sup> /litr ca 4-6 m <sup>2</sup> /litr

Beläggning	Limtyper	Limningsmetod		Limningsmängd/ limspridare
		Sugande underlag	Icke sugande underlag	
<b>Forbo Marmoleum</b> Jutebaksida	CascoLin Plus* CascoProff Xstrong CascoLin Extra	Vätlimning	Sen vätlimning	3,5–4 m <sup>2</sup> /ltr
<b>Forbo Marmoleum Decibel</b> Polyolefinbaksida	CascoLin Plus CascoLin Extra	Vätlimning	Rekommenderas ej	4–5 m <sup>2</sup> /ltr
<b>Forbo Marmoleum Modular</b> Polyesterbaksida	CascoLin Plus CascoProff	Vätlimning	Sen vätlimning	3,5–4 m <sup>2</sup> /ltr
<b>Forbo Marmoleum Sport på Ergofoam</b>	CascoProff Xstrong CascoLin Plus	Vätlimning		3–3,5 m <sup>2</sup> /ltr
<b>Forbo PVC-mattor</b> Eternal, Step, Sarlon, Novilon, Sphera, Habitat, Pure, Rich	CascoProff GP/GP Plus CascoProff Extra CascoProff CascoProff LE CascoProff High Tack CascoProff Xstrong	Vätlimning	Sen vätlimning  Tidig häftlimning	4–5 m <sup>2</sup> /ltr
<b>Forbo PVC-mattor för väg</b> Onyx+, Onyx Impact	AquaProff CascoProff GP/GP Plus Casco Contact	Vätlimning Vätlimning Kontaktlimning	Rekommenderas ej Rekommenderas ej Kontaktlimning	4–5 m <sup>2</sup> /ltr 4–5 m <sup>2</sup> /ltr 3–4 m <sup>2</sup> /ltr
<b>Forbo LVT-plattor</b> Allura DryBack, AlluraFlex	CascoProff Xstrong CascoProff CascoProff Universal	Sen Vätlimning	Rekommenderas ej	4–5 m <sup>2</sup> /ltr
<b>Forbo PVC-plattor</b> Colorex	CascoProff CascoProff Extra CascoProff Xstrong CascoProff GP/GP Plus CascoProff High Tack	Vätlimning	Tidig häftlimning	4–5 m <sup>2</sup> /ltr
<b>Forbo elledande mattor/plattor</b> Colorex SD/EC, Marmoleum Ohmex, Sphera SD/EC	CascoProff Conductive	Vätlimning	Får ej utföras	3,5–5 m <sup>2</sup> /ltr
<b>Forbo Akustikunderlag</b> Underlay Acoustic	CascoProff Extra CascoProff Extra LE CascoProff Universal CascoProff	Vätlimning	Sen vätlimning	4–5 m <sup>2</sup> /ltr
<b>Forbo Underlagsmattor</b> Akustikpapp, Corkment, Ergofoam	CascoLin Plus CascoProff Xstrong	Sen vätlimning	Sen vätlimning	3,5 m <sup>2</sup> /ltr
<b>Forbo Linoleum</b> Mot Underlay Acoustic/Corkment	CascoLin Plus CascoProff Extra CascoProff Xstrong	Sen vätlimning Vätlimning Corkment		3,5–4 m <sup>2</sup> /ltr
<b>Forbo PVC-matta</b> Mot Underlay Acoustic/Humidity	CascoProff Extra CascoProff Xstrong CascoProff Universal		Double drop	6–8 m <sup>2</sup> /ltr
<b>Forbo Bulletin Board</b> Baksida med juteväv	CascoLin Plus Casco Contact	Vätlimning Kontaktlimning	Sen vätlimning Kontaktlimning	3,5–4 m <sup>2</sup> /ltr
<b>Forbo Desktop</b>	CascoProff High Tack Casco Contact	Vätlimning Kontaktlimning	Sen vätlimning Kontaktlimning	3,5–4 m <sup>2</sup> /ltr
<b>Parkett</b>	Parkett Elastic Plus Parkett Elastic Comfort	Vätlimning	Kontakta Casco Teknisk Service	1–2 m <sup>2</sup> /ltr
<b>Forbo Flotex rullvara</b>	CascoProff GP/GP Plus CascoProff Extra CascoProff Extra LE CascoProff Textile CascoProff	Vätlimning	Sen vätlimning	4–5 m <sup>2</sup> /ltr
<b>Forbo Textilplattor, Flotex plattor</b>	CascoProff GP/GP Plus CascoProff Extra CascoProff Extra LE CascoProff Textile CascoProff CascoProff Tapefix	Sen Vätlimning  Häft-/tejpimning	Sen Vätlimning  Häft-/tejpimning	3–5 m <sup>2</sup> /ltr  5–10 m <sup>2</sup> /ltr
<b>Forbo Nålfilt</b>	CascoProff Textile CascoLin Plus	Vätlimning	Sen Vätlimning	3–5 m <sup>2</sup> /ltr
<b>Forbo Coral</b>	CascoProff Xstrong Casco Than	Vätlimning	Sen Vätlimning Vätlimning	3–5 m <sup>2</sup> /ltr

\* Rekommenderat lim vid läggning Netfit

Beläggning	Limtyper	Limningsmetod		Limmängd/ limspridare
		Sugande underlag	Icke sugande underlag	
<b>Forbo Marmoleum / Marmoleum Sport / Marmoleum Acoustic</b>	STIX A510 LINO (Netfit) STIX A800 PREMIUM	Våtlimning	Sen våtlimning	3-3,5 m <sup>2</sup> /ltr B1/A2 ca 300-350g/m <sup>2</sup>
<b>Forbo Marmoleum Decibel</b> Polyolefinskumbaksida	STIX A800 PREMIUM STIX A720 POWER STIX A511 COMBI AIR	Sen våtlimning	Rekommend. ej	4-5 m <sup>2</sup> /ltr A2 ca 250-300 g/m <sup>2</sup>
<b>Forbo Marmoleum Modular</b> Polyesterbaksida	STIX A800 PREMIUM STIX A720 POWER STIX A511 COMBI AIR	Våtlimning	Sen våtlimning	4-5 m <sup>2</sup> /ltr B1 ca 300-350g/m <sup>2</sup>
<b>Forbo PVC-mattor</b> Eternal, Step, Sarlon, Novilon, Sphera, Habitat, Rich, Pure	STIX A800 PREMIUM STIX A720 POWER STIX A511 COMBI AIR STIX A555 ULTRA	Sen våtlimning	Häftning/ Double drop	4-5 m <sup>2</sup> /ltr A2/A1ca 240 -350 g/ m <sup>2</sup> 5-6 m <sup>2</sup> /ltr A4 ca 200g/m <sup>2</sup>
<b>Forbo Flotex - Rullvara</b>	STIX A800 PREMIUM STIX A511 COMBI AIR	Våtlimning	Sen våtlimning	4-5 m <sup>2</sup> /ltr A2 ca 250-300 g/m <sup>2</sup>
<b>Forbo PVC-mattor för vägg</b> Onyx+, Onyx Impact	STIX A800 PREMIUM STIX A511 COMBI AIR	Våtlimning	Får ej utföras	4-5 m <sup>2</sup> /ltr Roller alt B1 ca 350 g/m <sup>2</sup>
<b>Forbo LVT- plattor</b> Allura DryBack Allura Flex	STIX A800 PREMIUM STIX A720 POWER FIX A760 TECH (endast Allura Flex)	Sen våtlimning Häftlimning	Rekommend. ej Häftlimning	4-5 m <sup>2</sup> /ltr A2 ca 350 g/m <sup>2</sup> Roller ca 100-200g/m <sup>2</sup>
<b>Forbo Ergofoam 310</b>	STIX A510 LINO STIX A800 PREMIUM	Våtlimning	Rekommend. ej	ca 3-3,5 m <sup>2</sup> /ltr B1/A2 ca 300-350g/m <sup>2</sup>
<b>Parkett (nedlimning)</b> <sup>1</sup> max 65% RF <sup>2</sup> 65-85% RF	WOOD H500 MAXI BOND	Våtlimning	Våtlimning	2m <sup>2</sup> /ltr-B7/B11 *1 1m <sup>2</sup> /ltr-B12/B15 *2 (800-1400g/m <sup>2</sup> )
<b>Forbo Textilplattor</b> Tessera Flotex	FIX A570 MULTI TACK / FIX A760 TECH STIX A511 COMBI AIR STIX A800 PREMIUM STIX A720 POWER	Häftlimning  Våtlimning/ Sen våtlimning	Häftlimning  Sen våtlimning	Roller 5-10 m <sup>2</sup> /ltr  4-5 m <sup>2</sup> /ltr A2 ca 350 g/m <sup>2</sup>
<b>Marmoleum (jutebaksida)</b> Mot Forbo Underlay Acoustic/Corkment	STIX A510 LINO STIX A800 PREMIUM		Sen våtlimning	ca 4-5 m <sup>2</sup> /ltr B1 /A2 ca 300 -350 g/m <sup>2</sup>
<b>Forbo Underlagsmattor</b> Corkment	STIX A510 LINO STIX A800 PREMIUM	Våtlimning	Sen våtlimning	ca 3,5-4 m <sup>2</sup> /ltr B1/A2 ca300-370g/m <sup>2</sup>
<b>Forbo Akustikunderlag</b> Underlay Acoustic	STIX A800 PREMIUM STIX A720 POWER STIX A511 COMBI AIR	Våtlimning	Sen våtlimning	4-5 m <sup>2</sup> /ltr A2/A1ca 300-350g/m <sup>2</sup>
<b>Forbo Bulletin Board</b>	Kontaktlim 31	Kontaktlimning	Kontaktlimning	ca 2 m <sup>2</sup> /ltr ca 150-300g/m <sup>2</sup>
<b>Forbo Desktop</b> (rollas på)	Kontaktlim 31	Kontaktlimning	Kontaktlimning	ca 2 m <sup>2</sup> /ltr ca 150-300g/m <sup>2</sup>
<b>Nålfilt</b>	STIX A510 LINO (upp till 90% rf) STIX A800 PREMIUM	Våtlimning	Sen våtlimning	3-4 m <sup>2</sup> /ltr B1/B2/A2 ca 250-400 g/m <sup>2</sup>
<b>Coral</b> <b>Coral Tiles</b>	STIX A800 PREMIUM STIX A720 POWER STIX P956 2K	Våtlimning/ Sen våtlimning Våtlimning	Rekommend. ej Våtlimning	ca 3-5 m <sup>2</sup> /ltr B1/A2 ca 250-350g/m <sup>2</sup> A2/B1 400-750g/m <sup>2</sup>

\* STIX A500 Combi ersätts av STIX A511 COMBI AIR med samma användningsområde



Beläggning	Limtyper	Limningsmetod		Limmängd/ limspridare
		Sugande underlag	Icke sugande underlag	
<b>Forbo Marmoleum</b> Jutebaksida	611 EUROSTAR LINO PLUS* 616 EUROSTAR LINO GREEN	Vätlimning	Sen våtlimning Får ej utföras Netfit	4-5 m <sup>2</sup> /ltr Bl ca 260-300 g/m <sup>2</sup>
<b>Forbo Marmoleum Decibel</b> Polyolefinskumbaksida	640 EUROSTAR SPECIAL 644 EUROSTAR MULTI PLUS	Vätlimning/ Sen våtlimning	Rekommenderas ej	4-5 m <sup>2</sup> /ltr A1, A2 ca 240-280 g/m <sup>2</sup>
<b>Forbo Marmoleum Modular</b> Polyesterbaksida	611 EUROSTAR LINO PLUS 640 EUROSTAR SPECIAL	Vätlimning/ Sen våtlimning	Sen våtlimning	4-5 m <sup>2</sup> /ltr Bl ca 260-300 g/m <sup>2</sup>
<b>Forbo Marmoleum Sport på Ergofoam</b>	611 EUROSTAR LINO PLUS	Vätlimning		4-5 m <sup>2</sup> /ltr Bl ca 260-300 g/m <sup>2</sup>
<b>Forbo PVC-mattor</b> Eternal, Step, Sarlon, Novilon, Sphera, Habitat, Rich, Pure	644 EUROSTAR MULTI PLUS 640 EUROSTAR SPECIAL	Vätlimning/ Sen våtlimning	Sen våtlimning/ Tidig häftlimning Double drop (end. 644)	ca 4-5,5 m <sup>2</sup> /ltr A1, A2 ca 190-275 g/m <sup>2</sup> ca 6-8 m <sup>2</sup> /ltr A4 ca 240-280 g/m <sup>2</sup>
<b>Forbo PVC-mattor för vägg</b> Onyx+ & Onyx Impact	622 EUROSTAR TACK			ca 4-5 m <sup>2</sup> /ltr Roller alt. A1 ca 250-300 m <sup>2</sup> /ltr
<b>Forbo LVT-plattor</b> Allura DryBack, Allura Flex	644 EUROSTAR MULTI PLUS 542 EUROFIX TACK PLUS	Sen våtlimning/ Fixeringslim	Rekommenderas ej Fixeringslim	ca 5-6 m <sup>2</sup> /ltr A2 ca 190-220 g/m <sup>2</sup> Roller 50-150 m <sup>2</sup> /ltr ca 7-20 m <sup>2</sup> /ltr
<b>Forbo LVT-plattor (ej elavledande)</b> Colorex	644 EUROSTAR MULTI PLUS	Vätlimning	Sen våtlimning/ Tidig häftlimning	4-5 m <sup>2</sup> /ltr A2 ca 190-220 g/m <sup>2</sup>
<b>Forbo Akustikunderlag</b> Underlay Acoustic	644 EUROSTAR MULTI PLUS 640 EUROSTAR SPECIAL	Sen våtlimning Vätlimning	Sen våtlimning/ Tidig häftlimning	ca 4-5 m <sup>2</sup> /ltr A1, A2 ca 240-280 g/m <sup>2</sup>
<b>Forbo Underlagsmattor</b> Akustikpapp, Corkment, Ergofoam	611 EUROSTAR LINO PLUS 616 EUROSTAR LINO GREEN	Vätlimning	Sen våtlimning	4-5 m <sup>2</sup> /ltr Bl ca 260-300 g/m <sup>2</sup>
<b>Forbo Linoleum</b> Mot Underlay Acoustic/Corkment	611 EUROSTAR LINO PLUS 616 EUROSTAR LINO GREEN	Vätlimning		3,5-4 m <sup>2</sup> /ltr Bl ca 260-300 g/m <sup>2</sup>
<b>Forbo PVC-matta</b> Mot Underlay Acoustic/Humidity	622 EUROSTAR TACK		Double drop	6-8 m <sup>2</sup> /ltr A4 ca 200-250 g/m <sup>2</sup>
<b>Forbo Bulletin Board</b> Baksida med juteväv	611 EUROSTAR LINO PLUS	Vätlimning	Sen våtlimning	3,5-4 m <sup>2</sup> /ltr Bl ca 260-300 g/m <sup>2</sup>
<b>Forbo Flotex - Rullvara</b>	644 EUROSTAR MULTI PLUS 640 EUROSTAR SPECIAL	Vätlimning Sen våtlimning	Sen våtlimning	4-5 m <sup>2</sup> /ltr A1, A2 ca 240-280 g/m <sup>2</sup>
<b>Forbo Textilplattor, Flotex plattor</b>	644 EUROSTAR MULTI PLUS 640 EUROSTAR SPECIAL 542 EUROFIX TACK PLUS	Vätlimning/ Sen våtlimning Häft-/tejpning	Sen våtlimning Häft-/tejpning	4-5 m <sup>2</sup> /ltr A2 ca 350 g/m <sup>2</sup> Roller 7-20 m <sup>2</sup> /ltr ca 50-150 m <sup>2</sup>
<b>Forbo Nålfilt</b>	644 EUROSTAR MULTI PLUS	Vätlimning	Sen våtlimning	3,5-4 m <sup>2</sup> /ltr Bl ca 350-390 g/m <sup>2</sup>
<b>Forbo Coral</b>	640 EUROSTAR SPECIAL	Vätlimning	Sen våtlimning	3-4 m <sup>2</sup> /ltr Bl ca 350-390 g/m <sup>2</sup>

\* Rekommenderat lim vid Netfit läggning av Marmoleum

**Ardex AF 270**

Lim till linoleum och textila golvbeläggningar. På golv. Inomhus på ej vattenbelastade ytor.

**Produktfakta**

Åtgång: 4 kvm/lit

Monteringstid: 15 min



Produkt	Art.nr	Förp.	Antal/pall
AF 270	193929	10 l	44x10

- Extremt bra hugg
- Emissionstestad – högsta klassen
- Mycket hög slutstyrka
- Lätt att dra ut
- Mycket miljövänlig

**Ardex AF 830**

Tejp- och fixeringslim. Kan användas på golv, sugande och icke sugande underlag. Inomhus på ej vattenbelastade ytor.

**Produktfakta**

Åtgång: 5–10 kvm/lit

Monteringstid: 3 timmar



Produkt	Art.nr	Förp.	Antal/pall
AF 830	193941	10 l	40x10

- Lätt att applicera
- Låg förbrukning
- Mycket miljövänlig
- Emissionstestad – högsta klassen
- Lösningssmedelsfri (vatten)



Produkten bedömd i SundaHus

**BYGGVARUBEDÖMNINGEN™**

**Ardex AF 145**

Mångsidigt golv- och vägglim. Inomhus på ej vattenbelastade ytor.

**Produktfakta**

Åtgång: 4–5 kvm/lit

Monteringstid: 30–50 min



Produkt	Art.nr	Förp.	Antal/pall
AF 145	193928	10 l	44x10

- Extremt bra hugg
- Mycket hög slutstyrka
- Lätt att dra ut
- Kan värmeaktiveras
- Mycket miljövänlig

**Ardex AF 180 MS**

Gummi-, plast- och LVT-golvlim för sugande och icke sugande underlag. Ett bra val när det förväntas hög belastning.

**Produktfakta**

Åtgång: 6 kvm/lit

Monteringstid: 35 min

**Problemlösaren!**

Produkt	Art.nr	Förp.	Antal/pall
AF 180 MS	193943	8 l	44x8

- Primerfri
- Vattenfast
- Mycket hög slutstyrka
- Vatten- och lösningssmedelsfri
- Mycket miljövänlig

**NYHET**

**Ardex AF 155**

Vattenburet Golv- och vägglim med lång monteringsstid. Dispersionslim för limning av PVC-fria och PVC-beläggningar på golv och väggar, vinylplattor och heterogena gummibeläggningar.

**Produktfakta**

Åtgång: 4–5 kvm/lit

Monteringstid: 5–60 min



Produkt	Art.nr	Förp.	Antal/pall
AF 155	252526	10 l	44x10

- Lång monteringsstid
- Utmärkt till väggmontering
- Kraftigt monteringshugg
- Mycket brett användningsområde
- Mycket miljövänlig

**NYHET**

**Bostik STIX A511 Combi Air**

Vattenburet golv- och vägglim lämpat för de vanligaste golv- och väggmaterialen. Goda våt- och häftlimningsegenskaper samt kraftigt monteringshugg och snabb hållfasthet. Den innovativa lättviksteknologin minskar limmets densitet, vilket gör hinken lättare att bära.



Produkt	Art.nr	Förp.	Antal/pall
STIX A511 Combi Air	253240	10 lit	44x10

- Mjuka vinylmattor (med eller utan baksidesbeläggning)
- PVC-fria/klorfria mattor
- Gummi (upp till 3,5 mm)
- Linoleum med plastbaksida
- Textilplattor
- Textilmattor med plastbaksida
- Vägg – våtrumsmattor med PVC-skikt tjockare än 0,6 mm

**Bostik STIX A510 Lino**

För limning av linoleummaterial.

Framtagen för linoleummaterial med jutebaksida, nålfiltmattor, textilmattor och vinylplattor med baksida av polyesterfil. Mycket goda monteringssegenskaper med en hög limstyrka. Miljöanpassat med låga emissionsvärden.



Produkt	Art.nr	Förp.	Antal/pall
STIX A510 Lino	236577	10 lit	44x10

- Linoleummaterial med jutebaksida
- Plastmattor med filt baksida
- Vinylplattor med filt baksida
- Nålfiltmattor
- Heltäckande mattor med baksida av jute
- Korkmaterial
- Textil

**Bostik STIX A555 Ultra**

För limning av golv- och väggmaterial.

Vattenburet golv- och vägglim med utmärkta appliceringsegenskaper. Den höga limstyrkan gör produkten lämpad för de flesta golvmaterial. För användning inomhus.



Produkt	Art.nr	Förp.	Antal/pall
STIX A555 Ultra*	236621	10 lit	44x10

\*Beställningsvara

- Mjuka vinylmattor (med eller utan baksidesbeläggning)
- LVT
- PVC-fria/klorfria mattor
- Gummi (upp till 3,5 mm)
- Linoleum med plastbaksida
- Textilmattor med plastbaksida
- Vägg – våtrumsmattor med PVC-skikt tjockare än 0,6 mm

**Bostik STIX A720 Power**

För limning av golv- och väggmaterial.

Lågemitterande, vattenburet golv- och vägglim med brett användningsområde. Mycket goda häft- och våtlimningsegenskaper med snabb hållfasthetstillväxt. Uppfyller EC1 Plus såväl som M1.



Produkt	Art.nr	Förp.	Antal/pall
STIX A720 Power*	236622	10 lit	44x10

\*Beställningsvara

- Mjuka vinylmattor (med eller utan baksidesbeläggning)
- PVC-fria/klorfria mattor
- Gummi (upp till 3,5 mm)
- LVT
- Linoleum med plastbaksida
- Textilmattor med plastbaksida
- Vägg – våtrumsmattor med PVC-skikt tjockare än 0,6 mm

**Bostik STIX A800 Premium**

För limning av golv- och väggmaterial.

Ett mycket högpresterande golv- och vägglim lämpligt för alla typer av mjuka golvmaterial. Hög limstyrka och snabb hållfasthetstillväxt. Miljöanpassat med låga emissionsvärden.



Produkt	Art.nr	Förp.	Antal/pall
STIX A800 Premium*	236579	10 lit	44x10

- LVT
- Gummi (upp till 4 mm)
- Stegljudsmatta
- Mjuka vinylmattor (med eller utan baksidesbeläggning)
- PVC-plattor / PVC-fria/klorfria mattor
- Linoleum – på rulle eller som plattor
- Textilmattor
- Vägg – våtrumsmattor med PVC-skikt tjockare än 0,6 mm

**Bostik FIX A570 Multi Tack**

För limning av golvmaterial.

Vattenburet fixeringslim som underlättar byte och återvinning av golvbeläggning. Miljöanpassat med låga emissionsvärden, uppfyller kravnivå EC1 Plus såväl som M1. För montering av textilplattor på sugande såsom täta underlag inomhus.



Produkt	Art.nr	Förp.	Antal/pall
STIX A570 Multi Tack	236578	10 lit	44x10

- Textilplattor
- PVC-plattor
- Mönsterpassade textilmattor med filtbaksida

**CascoProff Golvlim**

CA3448

För limning av de flesta typer av golvmaterial.

**Produktfakta**

Åtgång: 3,5-6 m<sup>2</sup>/lit

Limspridare: 6103, 6108, 6109



Produkt	Art.nr	Förp.	Antal/pall
CascoProff	70471	10 lit	44x10

- För PVC-matta, polyolefin, linoleum och textila mattor
- Fäster på sugande och täta underlag
- Bra klibb

**CascoProff Extra Golvlim**

CA3444

För limning av de flesta typer av golvmaterial.

**Produktfakta**

Åtgång: 3,5-6 m<sup>2</sup>/lit

Limspridare: 6103, 6108, 6109



Produkt	Art.nr	Förp.	Antal/pall
CascoProff Extra	70456	10 lit	44x10

- Ger ett snabbt och kraftigt hugg
- Lång monterings tid
- God vidhäftning vid både våt- och häftlimning
- Även för gummigolv, ersätter Casco Gummilim

**CascoProff Extra LE**

För limning av de flesta typer av golvmaterial.

**Produktfakta**

Åtgång: 3,5-6 m<sup>2</sup>/lit

Limspridare: 6103, 6108, 6109



Produkt	Art.nr	Förp.	Antal/pall
CascoProff Extra LE	209381	10 lit	44x10

- Ger ett snabbt och kraftigt hugg
- Lång monterings tid
- God vidhäftning vid både våt- och häftlimning
- Kan även användas som kontaktlim

**CascoProff High Tack**

CA3450

Passar utmärkt till att limma de flesta typer av PVC, textila mattor och plattor.

**Produktfakta**

Monterings tid: Våtlimning: 0-30 min.

Häftlimning: 30-180 min.

Åtgång: 3-6 m<sup>2</sup>/lit

Limspridare: 6108, 6118 eller 6121

Produkt	Art.nr	Förp.	Antal/pall
CascoProff High Tack	197568	10 lit	44x10

- Extremt lång öppentid
- Superbt bra klibb under lång tid
- M1-klassat
- Lämpligt för häftlimning vid uppvik mot vägg





**CascoLin Plus**

CA3449

Speciellt utvecklat för Linoleum utan akustik baksida. Användbar för nålfilt och textila mattor och plattor.

**Produktfakta**

Monteringstid: Våtlimning: 0-25 min.

 Åtgång: 3-3,5 m<sup>2</sup>/lit

Limspridare: 6121

Produkt	Art.nr	Förp.	Antal/pall
CascoLin Plus	196892	10 lit	44x10

- Golvlim med god övervättning
- Stark limfilm, bra klibb och hög dimensionsstabilitet
- Vid högpresterande betong med VCT tal under 0.38 välj Cascoproff Solid

**CascoLin Extra Linoleumgolvlim**

CA3453

För limning av alla typer av linoleum med extra snabb bindningstid.

**Produktfakta**

 Åtgång: 3,5 m<sup>2</sup>/lit

Limspridare: 6121

Produkt	Art.nr	Förp.	Antal/pall
CascoLin Extra	78366	10 lit	44x10

- För sugande underlag
- Limmar även nålfilt samt textilmattor och Marmoleum Decibel
- Aggressivt och kraftigt hugg
- Hög torrhalt och mycket kort väntetid
- Snabb härdning
- Vid högpresterande betong välj Cascoproff Solid

**CascoProff GP**

CA3466

För limning av de flesta typer av golvmaterial och väggplast tjockare än 0,6 mm. Går att värmeaktivera.

**Produktfakta**

Monteringstid: Våtlimning: 0-30 min

Häftlimning: 30-60 min

 Åtgång: 3-5 m<sup>2</sup>/lit

Limspridare: 6121, 6118, 6109, 6108



Produkt	Art.nr	Förp.	Antal/pall
Casco Proff GP	157696	10 lit	44x10

- Universellt vitt golv- och vägglim
- Mycket bra klibb
- Går att värmeaktivera
- Bra hugg
- Anpassad konsistens för både limspade och roller

**CascoProff GP Plus**

Limning av de flesta typer av PVC, vissa sorter av linoleum, textila mattor samt till väggmattor med skikt av PVC över 0,6 mm. Går att värmeaktivera.

**Produktfakta**

Monteringstid våtlimning: 0-30 min

Häftlimning: 30-60 min

Värmeaktiveringsbar i upp till 90 min

 Förbrukning: 1 liter / 3-6 m<sup>2</sup>

Produkt	Art.nr	Förp.	Antal/pall
Casco Proff GP Plus	245601	10 lit	44x10

- Lättfyller, 30-35% lägre vikt.
- Mycket lätt att applicera
- Krävs mindre kraft mot limspridaren
- Inget stänk vid användning av roller
- Golv- och vägglimning med limspridare eller roller
- Går att värmeaktivera
- Bra hugg

**Casco AquaProff Vägglim**

CA3431

För montering av trådsvetsbara vinylväggmattor i våtutrymmen.

**Produktfakta**

 Åtgång: 3-5 m<sup>2</sup>/lit

Monteringstid: 15-30 min

Produkt	Art.nr	Förp.	Antal/pall
AquaProff	80052	10 lit	40x10

- Lättapplicerat med roller eller pensel
- Lämpligt både för vertikal och horisontell sättning

**Casco TapeFix**

CA3456

Vattenbaserat fixeringslim med tejp/post-it effekt. Underlättar framtida byte av textil eller PVC-plattor av typ Allura Flex.

**Produktfakta**

 Åtgång: 5-10 m<sup>2</sup>/lit

Verktyg: roller

Produkt	Art.nr	Förp.	Antal/pall
Casco TapeFix	198516	10 lit	40x10

- Kan återanvändas till limytan förlorat sin effekt
- För textil- eller plastplattor med eller utan baksidesbeläggning
- Fäster på sugande och täta underlag
- Tål golvvärme
- Bra hugg och med lång monteringstid
- Kan användas till lösläggning av tjockare PVC plattor , typ Allura Flex



**CascoProff Universal**

CA3441

Ett dispersionlim specialiserat för montering av klorfria mattor.

**Produktfakta**

Åtgång: 4-5 m<sup>2</sup>/lit beroende på spackel  
 Verktyg: Tandad spackel (6108, 6109 eller 6121)

Produkt	Art.nr	Förp.	Antal/pall
CascoProff Universal*	178544	10 lit	44x10

\*PVC fria (klorfria golv)

- För inomhusbruk
- Passar utmärkt för montering av klorfria mattor p g a sin höga torrhalt

**Casco Textile**

CA3457

För montering av svårlimmade textilmattor.

**Produktfakta**

Åtgång: 3-3,5 m<sup>2</sup>/lit  
 Monteringstid: Våtlimning: 0-30 min

Produkt	Art.nr	Förp.	Antal/pall
Casco Textile	70475	10 lit	44x10

- Lämplig för tex. kokos och sisal
- Bra hugg och lång monteringstid
- Fri från lösningsmedel och APEO

**CascoProff Conductive Elledande Golvlim**

CA3492

Dispersionsbaserat lim för limning av ledande golvmaterial.

**Produktfakta**

Monteringstid: Våtlimning 0-20 min  
 Åtgång: 3,5 m<sup>2</sup>/lit

Produkt	Art.nr	Förp.	Antal/pall
C.P Conductive	70488	10 lit	44x10

- Innehåller elledande fibrer
- För PVC-mattor, linoleum, textila mattor, mattor och plattor av syntetiskt gummi
- Används som våtlim
- Monteringstid 0-20 minuter
- Låg emitterande produkt
- Fri från lösningsmedel och APEO

**Casco Than 2K**

2-komponents polyuretan lim för gummiplattor och ytbeläggningar som tål hög belastning av kemikalier. Även lämplig för underlag som betong och trä.

**Produktfakta**

Åtgång: 2-3 m<sup>2</sup>/lit  
 Monteringstid: Våtlimning 0-45 min  
 Limspridare: 6118

Produkt	Art.nr	Förp.
Casco Than 2K	214113	6x1,05 kg

\*Beställningsvara

- PU Lim, ute och inne

**CascoProff XStrong**

Ett extra starkt golvlim för de flesta golvmaterial. Utmärkt till ytor med hårt slitage och plastmattor utan pvc, men även till traditionella pvc mattor, gummimattor/plattor, textil, LVT och linoleum med eller utan akustik baksida.

**Produktfakta**

Monteringstid: Våtlimning ca 5-20 minuter  
 Häftlimning ca 20-30 minuter  
 Åtgång: 3-5m<sup>2</sup>/l  
 Applicering: Tandad limspackel  
 Casco 6108, 6118 or 6121

Produkt	Art.nr	Förp.	Antal/pall
Xstrong FE	236855	10 lit	44x10

\*Beställningsvara

- Extra högt hållfasthet
- För ytor med högt slitage
- För ytor med värmebelastning
- Lämplig till golvvärme
- Utan mjukgörare



### Casco Parkett Elastic Plus Parkettlim

Parkettlim för nedlimning av trägolv.

#### Produktfakta

Monteringstid: Våtlimning 0-20 min

Åtgång: Ca 2 m<sup>2</sup>/l med spackel 6118

och 1 m<sup>2</sup>/l med spackel 6119.



Produkt	Art.nr	Förp.	Antal/pall
Elastic Plus*	197446	10 lit	33x10

\* Ej på underlag med risk för tillskjutande fukt

- Lättapplicerad
- Elastisk limfog
- Fuktisolerande till RF <85%
- Lösningmedelsfri
- Vattenfri
- Låg emission
- Alkalistabil
- SMP baserat lim

**NYHET**



### WAKOL MS 260

Parkettlim, hårdelastiskt kombinerar elasticitet och hållfasthet. Limmet tar upp svällskjuvning och åstadkommer en mycket hög hållfasthet.

Produkt	Art.nr	Förp.
Wakol MS 260	253934	18 kg

- För all slags parkett
- Inga blockbrott
- Inga svarta fogar
- Kan slipas efter 24 timmar
- På alla underlag, absorberande eller icke-absorberande



### Cascol Indoor

CA3304

Trälim för limning av trä mot trä inomhus. Används vid snickeriarbeten, limning av trä, skivmaterial, kantlister och liknande.

Härdar snabbt.

Produkt	Art.nr	Förp.	Antal/pall
Cascol Indoor	70518	10x750 ml	10x750

- Kan bearbetas efter 10 min
- Kort presstid



### Cascol Floor

CA3302

Parkettlim för not och spontlimningar.

För not och spontlimningar av trägolv. Fukttålig D3 kvalitet med anpassad konsistens och monteringsstid för limning av olika typer av golv, tex parkett, laminat, spånskiva.

Limfogen har en hög hållfasthet, är värmetålig (värmegolv) och tål frost. Ger en färglös fog.

Produkt	Art.nr	Förp.	Antal/pall
Cascol Floor	212424	10x750 ml	10x750

- Kan bearbetas efter 10 min
- Kort presstid

**Ardex AF 635**

Vattenbaserat kontaktlim med brett användningsområde. Kan användas på de flesta underlagen, sugande och icke sugande underlag. Inomhus på ej vattenbelastade ytor.

**Produktfakta**

Åtgång: 2 m<sup>2</sup>/lit



Produkt	Art.nr	Förp.	Antal/pall
AF 635	240118	1 kg	12x1

- Mjukgörarstabil
- Lång monteringsstid
- Lätt att applicera
- Låg förbrukning
- Till sugande och icke sugande underlag
- Mycket miljövänligt emissionstestad – högsta klassen
- Lösningmedelsfri (vatten)
- Endast inomhus

**Bostik Kontaktlim 31**

BOS0364

Lämplig för de flesta materialtyper.

Produkt	Art.nr	Förp.	Antal/förp
Kontaktlim 31	70497	1 lit	6x1

- Vattenbaserat
- Tixotrop
- Ej brand- eller hälsofarligt
- För täta eller sugande underlag
- För limning av PVC, kork, laminat, cellplast, textil, papp, trä, metall, betong etc
- Även för limning av Forbo Desktop

**Bostik Contact A3 Kontaktlim**

BOS0480, 0481, 0482

För limning av gummi, metall, laminat, sten, plast, trä och liknande material.

Produkt	Art.nr	Förp.	Antal/förp
Bostik Contact A3	70498	0,5 lit	12x0,5
Bostik Contact A3	70499	1 lit	6x1
Bostik Contact A3	70513	5 lit	5

- Lösningmedelsbaserat kontaktlim på neoprenbas
- Tunn och smidig konsistens
- Lämpligt där föremålen är svåra att lägga i press

**Casco Contact Kontaktlim**

För limning av de flesta typer av material, t ex golv- och väggmaterial, vinyl, plast, kork, laminat och cellplast. Även för limning av läder, papp, metall och textila material.

**Produktfakta**

Monteringsstid: upp till 4 tim

Åtgång: 1 liter till ca 4 m<sup>2</sup> vid dubbelspridning.

Produkt	Art.nr	Förp.	Antal/förp
Contact	193789	6x1	6x1
Contact	193790	5,5 lit	1x5,5

- Vattenbaserat
- Polykloroprenbas
- Lämplig för vinyl, väggkork, laminat, läder, papp, metall, textil och cellplast

**Casco Kontaktlim S9 Super**

CA3831

Klassiskt kontaktlim för de flesta material t ex PVC, plastlaminat, trä, läder, metall.

Produkt	Art.nr	Förp.	Antal/förp
Kontaktlim S9	70494	300 ml	10x300
Kontaktlim S9	70501	1 lit	6x1

- Lösningmedelsbaserat
- Toluolfri
- Lämplig då pressanordning saknas
- Ej lämpligt för material på bas av polyeten, polypropen, på styrenskum eller asfaltskikt



**Casco Kontaktlimsförtunning**

CA3835

Avsedd för spädning av kontaktlim eller för rengöring av verktyg och borttagning av limfläckar.

Produkt	Art.nr	Förp.	Antal/förp.
Förtunning	70533	1 lit	6x1

- Används innan limmet har torkat
- Kan även användas som förtunning

**Bostik MaxiBond Monteringslim**

BOS2650

Mycket bra vidhäftning mot de flesta material.

Produkt	Art.nr	Förp.	Antal/förp
Monteringslim	70510	290 ml	12x290 ml

- Fiberarmerad och klarar mindre rörelser utan att spricka.
- Ej vådlig eller brandfarlig
- Övermålningsbar med dispersionsfärger
- För gips- och spånskivor, isolermaterial, lister, inredningsdetaljer
- Kan även användas som fogmassa

**Casco SuperFix+**

CA3890

Extremt starkt monteringslim för alla typer av material förutom feta plaster (polyten, polypropylen och teflon).

Produkt	Art.nr	Förp.	Antal/pall
SuperFix+	224269	300 ml	12x300 ml

- Både ut och inne
- Ger stark limfog som tål 5 ton/m<sup>2</sup>, 2,5 kg/ cm<sup>2</sup>
- Fyllig och elastisk limfog
- Smidig konsistens
- Hög initialstyrka
- God beständighet mot kemikalier
- Krymper ej
- Fri från isocyanater och lösningsmedel
- Ej avsedd för golvfogar
- Ersätter Superset



### Casco Xtremfix+

Ett superstarkt lim med direkt hugg för tunga material. Perfekt för limning av takplattor, stenplattor, skivmaterial etc

Produkt	Art.nr	Förp.
Xtremfix+	210639	12x290 ml

- Omedelbar styrka upp till 1 000 kg/m<sup>2</sup> horisontellt och 200 kg/m<sup>2</sup> vertikalt.
- Ger en otroligt stark, elastisk och slitstark limfog
- Kan användas ute, inne och under vatten
- Mycket bra kemikalie- och vattenbeständighet
- Helt fri från lösningsmedel



### Bostik Limtvätt

BOS2771

För borttagning av limrester och fläckar samt rengöring av penslar.

Produkt	Art.nr	Förp.
Bostik Limtvätt	70534	0,5 lit

- Skonsam mot underlagens färgskikt
- Ofärgad
- Brandfarlig



### Casco Limtvätt

CA2518

För borttagning av limrester från dispersions-, kontakt- och hartslim samt PVC-, linoleum och Polyolefinmattor på golv.

Produkt	Art.nr	Förp.
Casco Limtvätt	70535	12x1 lit

- Vattenlöslig
- Tar bort utpressat överskottslim vid montering



**Packtejp**  
"Lownoise"

Produkt	Art.nr	Storlek	Förp.
Tesa Brun*	71155	38 mm x 66 m	48 st

\*Tesa tejp är UV beständig med lång livslängd



**Tacit Gum Kontaktlimstejp**  
För limning av t ex gummisockel.

**BYGGVARUBEDÖMNINGEN**



Produkt	Art.nr	Förp.
Tacit Gum 50 mm x 50 m	137806	24 st
Tacit Gum 70 mm x 50 m	142286	16 st
Tacit Gum 90 mm x 50 m	137805	12 st

- Extra stark dubbelhäftande tejp
- Mycket hög vidhäftning mot såväl PVC som gummi
- Behöver ingen torktid innan montering, till skillnad från kontaktlim
- Migrationssäker, kan användas under golv/vägg matta



**Tacit One Kontaktlimstejp**  
Kontaktlimstejp för uppvik med stabilt skyddspapper.

Produkt	Art.nr	Storlek	Förp.
Tacit One	218380	95 mm x 50 m	12 st

- Perfekt för uppvik
- Migrationssäker
- Ingen torktid



**Duo Lay Dubbelhäftande film**  
För limning av golvplattor och rullvara.

Produkt	Art.nr	Förp.
Duo Lay 500 mm x 25 m*	137807	25 m
Duo Lay 1000 mm x 25 m	137808	25 m
Appliceringsborste Duo Lay*	146719	1 st

\*Beställningsvara

- 10 års garanti på att folien inte lämnar tejp rester på underlag
- Borttagbar utan att skada belagt golv
- Behöver ingen torktid innan montering, till skillnad från kontaktlim
- Appliceringsborste möjliggör ergonomisk arbetsställning



**Mattejp dubbelhäftande**

Produkt	Art.nr	Storlek	Förp.
Mattejp	89482	50 mm x 25 m	36 st

- Ej mjukgörarbästandig



**Mattejp dubbelhäftande**  
För PVC-mattor

Produkt	Art.nr	Storlek	Förp.
Mattejp för PVC	167212	50 mm x 10 m	36 st
Mattejp för PVC	89484	50 mm x 25 m	36 st



**Maskeringstejp**

Produkt	Art.nr	Storlek	Förp.
Maskeringstejp	89491	25 mm x 50 m	36 st
Maskeringstejp	89492	38 mm x 50 m	24 st
Maskeringstejp	89493	50 mm x 50 m	24 st

**SmartTac  
Limetiketter**

Monteringsetiketter för exempelvis skyddspapp.  
Får ej fästas mot underliggande golvmaterial

Produkt	Art.nr	Storlek	Förp.
Limetiketter	160542	75 x 75 mm	1x100 st

Vid montering av limetiketter i 50x50 avstånd blir åtgången i snitt ca 3,96 st etiketter / m<sup>2</sup>. En förpackning räcker då till ca 25 kvm. Snittantalet minskar ju större sammanhängande yta som läggs.

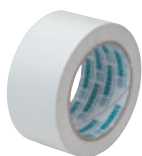
**ModulUp Svetstejp**  
Endast för  
Forbo ModulUp

Produkt	Art.nr	Storlek	Förp.
ModulUp	241382	100 mm x 50 m	1 st

**Kopparband**  
Självhäftande

Produkt	Art.nr	Storlek	Förp.
Kopparband	71210	12 mm x 33 m	1 st

**Byggfolietejp**

Produkt	Art.nr	Storlek	Förp.
Byggfolietejp	247484	50 mm x 25 m	1 st

**Vävtejp Silver Proff**

Produkt	Art.nr	Storlek	Förp.
Vävtejp	89496	50 mm x 50 m	18 st

**Base TE tejp för  
Underlay Humidity**

Produkt	Art.nr	Storlek	Förp.
Base TE tejp	71160	50 mm x 50 m	1 st

**Multitejp Skydda**  
För tejpning av golvskyddspapp mot golv.

Produkt	Art.nr	Storlek	Förp.
Multitape Skydda	209640	50 mm x 33 m	24 st

- Kvarlämnar inga rester
- Max 2 mån applicering
- Även för maskering - lätt avrivbar

**Skyddstejp för  
golvskydd**

Max 2 veckors applicering

Produkt	Art.nr	Storlek	Förp.
Skyddstejp golv*	76450	50 mm x 33 m	36 st

\*Rekommenderas i samband med mjölkpapp/skyddspapp.  
Testad och godkänd till Forbos golv.

**Halkskyddstejp**

Produkt	Art.nr	Storlek	Förp.
Svart	89487	25 mm x 18 m	48 st
Svart	89488	50 mm x 18 m	24 st







# GOLVETS FÖRUTSÄTTNINGAR

---

## Tätskikt

Tätskikt	74
Tillbehör	75

**ARDEX S 1-K Plus**

Tätsystem för golv och väggar i bostadsmiljö inomhus.

**Produktfakta**

Åtgång: 1,1 kg/m<sup>2</sup>.

Torktid: platsättning efter 12 tim.



Produkt	Art.nr	Förp.
S 1-K Plus	70376	16 kg

1) 3:- stycktillägg från 10 st pris. 2) 1:50 stycktillägg från 10 st pris.

- Färdigblandad
- För golv och väggar i bostadsmiljö
- Appliceras före beklädnad med keramik
- Fäster på alla normalt förekommande underlag

**ARDEX 7+8 tätsystem KIT**

2-komponent tätskikt för vattentät limning av Tricomduk ARDEX SK 100 W tätskiktsduk för inom- och utomhus, i simbassänger, på balkonger och terrasser samt i storkök eller liknande.

**Produktfakta**

Vid rollning: Ca 0,5 kg ARDEX 7 + ca 0,5 kg ARDEX 8

= ca 1,0 kg/m<sup>2</sup> blandat material

På släta underlag med fixkam 3x3x3 mm:

ca 0,6 kg ARDEX 7 + ca 0,4 kg ARDEX 8 =

ca 1,0 kg/m<sup>2</sup> blandat material

Med fixkam 4x4x4 mm: ca 0,8 kg ARDEX 7 +

ca 0,6 kg ARDEX 8 = ca 1,4 kg/m<sup>2</sup> blandat material.



Produkt	Art.nr	Förp.
A7 + 8 kit	171770	5+5 kg

- 5 kg A7, 5 kg A8, elementroller, roller och pensel samlat i en mätthink
- Används för montering av ARDEX SK TRICOM tätsystem
- Kort torktid
- Snabb härdtid
- Innehåller inga lösningsmedel
- Uppfyller kraven i EN 12004
- Testad och godkänd enligt ETAG 022
- Inom- och utomhus på golv och vägg



**ARDEX 8+9 tättssystem**

För tätning av golv och vägg i våtutrymmen i bostadsmiljö och offentlig miljö.

**Produktfakta**

Åtgång: 1,5 kg/m<sup>2</sup>.

Torktid: plattsättning efter 2-3 tim.



Produkt	Art.nr	Förp
8*	70359	20 kg
9*	70361	20 kg

\*Beställningsvara

1) 3:- stycktillägg från 10 st pris. 2) 1:50 stycktillägg från 10 st pris.

\* Tätskiktslim för Tricom-systemet. Används med A8

- Snabbt tätskikt som även kan användas som diffusionsöppet (ångtryck)
- Används i utrymmen där det finns risk för tillskjutande fukt, t ex källarväggar och betongplatta på mark

**ARDEX SK 105 MS Skarvlim**

Vid hörn, rör genomföringar m.m. Limning av komponenter från ARDEX TRICOM tättband och SRM rörmanschetter. Används tillsammans med limspredare ARDEX mini.

**Produktfakta**

Bearbetningstid: ca 40 min (5°C – 30°C)

Torktid: ca 12 timmar.

Produkt	Art.nr	Förp.
SK 105 MS - patron	214833	290 ml

- Fukthärdande 1-komponentslim för vattentät limning
- Används för skarvlimning av ARDEX SK 100 W Tricomduk
- Till limning av komponenter från ARDEX Tricom tättssystem

**ARDEX förseglingar till tätskikt**

Används på skivskarvar, vägg och golvvinklar, skruvskallar, rör genomföringar mm.

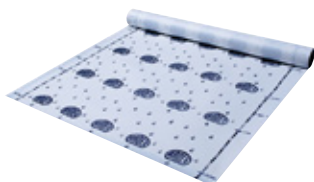
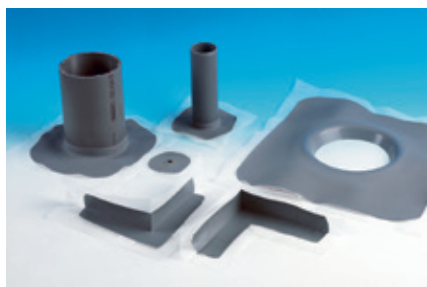
**ARDEX Tricomduk SK 100 W**

Produkt	Art.nr	Storlek	Förp.
Tricomduk SK 100 W	78678	30x1 m	1 st
Tättband SK 12	78683	10 m	1 st
Tättband SK 12*	78684	50 m	1 st
Rörmanschett SK-W <sup>A)</sup> *	78682	12x12 cm	25 st
Innerhörn SK 90 <sup>A)</sup>	80540	12x12 cm	10 st
Ytterhörn SK 270 <sup>A)</sup>	80541	12x12 cm	10 st
Fiberremsa*	70356	25 m	8 st
Rörmanschett Toalett	71230	110/70 mm	10 st
Rörmanschett Handfat	71231	40/60 23 mm	10 st
Rörmanschett	71232	12/22 6 mm	10 st
Rörmanschett Rör i rör	78679	25/35 10 mm	10 st
Rörmanschett	224204	50-80 30 mm	10 st
Tätark STA <sup>B)</sup>	70438	40x40 cm	10 st
Tätark STD <sup>C)</sup>	144304	40x40 cm	10 st
Rörmanschett dubbelhål c/c 40 mm	224205	2x25-35 mm	10 st
Rörmanschett dubbelhål c/c 60 mm	247410	2x25-35 mm	10 st

\*Beställningsvara

<sup>A)</sup> Tricom

<sup>B)</sup> Självhäftande

<sup>C)</sup> Dubbelhäftande





**Sil**  
150 mm.

Produkt	Art.nr	Storlek	Förp.
Sil	71169	150 mm	5 st



**Jafo Mattpaket**  
**Rostfri sil och**  
**klämring**

Produkt	Art.nr	Storlek	Förp.
Rostfri sil, grå klämring	161872	150 mm	1 st

- Passar alla JAFO:s 150-brunnar i plast
- För plastmatta
- Tål belastning 300 Kp
- Innehåller sil i 3 mm rostfritt stål, klämring i PP-plast



**Jafo Mattpaket**  
**Rostfri sil och**  
**klämring**

Produkt	Art.nr	Storlek	Förp.
Rostfri sil, rostfri klämring	161873	150 mm	1 st

- Passar alla JAFO:s 150-brunnar i plast
- För plastmatta
- Tål belastning 150 Kp
- Innehåller sil i 3 mm rostfritt stål, klämring i syrafast rostfritt stål, O-ring och specialskruv



**Förhöjningsring**

Produkt	Art.nr	Storlek	Förp.
Förhöjningsring	71164	150 x 12 mm	1 st



**Klämring**  
150 mm.

Produkt	Art.nr	Storlek	Förp.
Med hake*	71168	150 mm	1 st
Med fjäder (grå)**	71167	150 mm	1 st

\*Golvbrunn fram till 1989

\*\*Golvbrunn Purus från 1990









# GOLVETS FÖRUTSÄTTNINGAR

---

## Fix och fog

Fix	80
Fog	81
Silikon	82





### ARDEX X 77 Plattsättningsbruk

Används på golv och vägg i torra och våta miljöer. För limning av plattor, klinker, granitkeramik, mosaik av glas och porcelan samt lättare isolerings- och fasadplattor.

#### Produktfakta

Åtgång: 1,1–2,2 kg/m<sup>2</sup>/mm.  
 Monteringstid: ca 3 timmar.  
 Läggningsstid: ca 60 minuter.  
 Korrigeringstid: ca 15-30 minuter.  
 Gångbar: ca 24 timmar.



Produkt	Art.nr	Förp.
X 77	216902	20 kg
X 77	245931	12,5 kg

- Vatten- och frostbeständig
- Mycket god vidhäftning
- För keramik med låg vattenabsorption
- Uppfyller C2 krav enligt EN 12004
- Fiberförstärkt
- Inom- och utomhus på golv och vägg



### ARDEX X 77 S Snabbfix

Snabbt och smidigt plattsättningsbruk för golv och vägg inom- och utomhus.

#### Produktfakta

Åtgång: 2,0 kg/m<sup>2</sup> (6 mm kvadratisk tandspackel)  
 Öppentid: ca 30 min.  
 Gångbar: golv ca 1,5 tim.  
 Fogningsbar: vägg ca 1 tim.



Produkt	Art.nr	Förp.
X 77 S	78686	12,5 kg

- Extremt god vidhäftning
- Lämplig för värmegolv
- För t ex granitkeramik och skiffer utomhus
- Kan användas i pooler, kakel på kakel, på fasader etc
- Gång- och fogbar efter 90 minuter
- Vattenfast och frostbeständig
- Flexibel
- Lång bearbetningstid



### ARDEX X 78 Plattsättningsbruk

Används på underlag av t ex betong, lättbetong, gips, anhydrit, gipsskivor, simbassänger samt befintliga platt- och klinkerbeläggningar. Lämplig för värmegolv.

#### Produktfakta

Åtgång: 1,5–2,7 kg/m<sup>2</sup>/mm.  
 Monteringstid: ca 5 timmar.  
 Läggningsstid: ca 60 minuter.  
 Korrigeringstid: ca 30 minuter.  
 Gångbar: ca 24 timmar.



Produkt	Art.nr	Förp.
X 78	234103	20 kg

- Uppfyller C2 krav enligt EN 12004
- Vatten- och frostbeständig
- Mycket god vidhäftning
- För keramik med låg vattenabsorption
- Fiberförstärkt
- För stora ytor och stora plattor
- Inom- och utomhus



### ARDEX S 48 Högflexibelt Fix

Flexibelt fix för plattsättning på golv och vägg inomhus.

#### Produktfakta

Åtgång: 1,3 kg/m<sup>2</sup>.  
 Öppentid: ca 1 tim.  
 Gångbar: ca 5 tim.  
 Fogningsbar: ca 3 tim.  
 Kulör: vit

**Mycket bra skivlim för gipsskivor! Lågst åtgång i klassen.**



Produkt	Art.nr	Förp.
S 48	70231	12,5 kg

- Klarar nygjuten betong (28 dagar) utan plattsläpp
- Hög limförmåga
- Lämplig för värmegolv
- Passar material med låg absorptionsförmåga
- Idealiskt vid arbete med spånskiva och förstärkning av träbjälklag
- Mycket drygt
- Lång öppentid
- Goda bearbetningsegenskaper



### ARDEX G10 Cementbaserad flexibel fogmassa

För granitkeramik, natursten, sten-, glas- och betongplattor. Klarar all sugande/icke sugande keramik och fukt känslig natursten.

#### Produktfakta

Fogbredd: 1-10 mm

Lång avtvättningsintervall: 15-45 min

#### Golv och vägg:

Åtgång: Vid plattor och mosaik med en fogbredd på 5 mm och ett fogdjup på 5 mm 60 x 60 cm ca 0,1 kg/m<sup>2</sup>

Bearbetningstid: ca 30 minuter (20°C)

Fogbredd: 1-10 mm

Gångbar: ca 3 timmar (20°C)



**Antracit**  
5 kg 231695  
12,5 kg 247131



**Silvergrå**  
5 kg 241698  
12,5 kg 247132



**Stengrå**  
5 kg 241625\*



**Vit**  
5 kg 241626\*



**Jurabeige**  
5 kg 241624\*



**Basalt**  
5 kg 241623



**Sandgrå**  
5 kg 247219\*



**Grå**  
5 kg 247215\*



**Ljusgrå**  
5 kg 247214



**Cementgrå**  
5 kg 247216

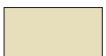

**Bahamabeige**  
5 kg 247135\*



**Balibrun**  
5 kg 247133\*



**Mörkbrun**  
5 kg 247136\*



**Gråbrun**  
5 kg 247138\*

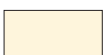

**Jasmine**  
5 kg 247137\*



**Pergamon**  
5 kg 247220\*

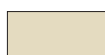

**Sandbeige**  
5 kg 247134

Färg	Förp.
Antracit	5 kg
Antracit	12,5 kg
Silvergrå	5 kg
Silvergrå	12,5 kg
Stengrå*	5 kg
Vit*	5 kg
Jurabeige 1-10 mm*	5 kg
Basalt	5 kg
Sandgrå*	5 kg
Grå*	5 kg
Ljusgrå	5 kg
Cementgrå	5 kg
Bahamabeige*	5 kg
Balibrun 1-10 mm*	5 kg
Mörkbrun 1-10 mm*	5 kg
Gråbrun 1-10 mm*	5 kg
Jasmine 1-10 mm*	5 kg
Pergamon*	5 kg
Sandbeige	5 kg

\*Beställningsvara

- Förbättrad färgstabilitet
- Inom- och utomhus
- Ger släta och fina fogar



### LIP Sanitets silikon

Syrafri neutralhärdande silikon.

#### Produktfakta







Öppentid: 15-20 min.

Damm torr: ca 1 tim.



Produkt	Förp.
Silikon	20x300 ml

- För både torr- och våtutrymmen
- Fäster på kakel och klinker, natursten, marmor, glas, aluminium, stål och rostfritt stål

			
<b>Transparent</b> Art. 253766	<b>Vit</b> Art. 253767	<b>Pärlvit</b> Art. 253768	<b>Manhattan</b> Art. 253802
			
<b>Grå</b> Art. 253769	<b>Koksgrå</b> Art. 253770	<b>Bahamabeige</b> Art. 253801	



### Schönnox ES

Våtrumssilikon.

Produkt	Förp.
Schönnox ES Silikon	12x300 ml

- 1-komponent
- Antimögelbehandlad
- Speciellt anpassad för fogar utsatta för hög fuktighet
- Lämplig i badrum, kök, toaletter och liknande
- För både inom- och utomhusbruk
- För privat och offentlig miljö

					
<b>Transparent</b> Art. 70408	<b>White</b> Art. 138760	<b>Silver Grey</b> Art. 253718	<b>Grey</b> Art. 70410	<b>Dark grey</b> Art. 70413	<b>Antrachite</b> Art. 70414



### Bostik Silicone Wetroom

Våtrumssilikon.

Produkt	Förp.
Silicone Wetroom	12x300 ml

\*Beställningsvara

- Antimögelbehandlad
- Ättiksyrebaserad
- Speciellt lämplig i våtutrymmen där mögelangrepp kan förekomma

			
<b>Vit</b> Art.nr 70341	<b>Mellangrå</b> Art.nr 70342	<b>Transparent</b> Art.nr 70340	<b>Ljusgrå</b> Art.nr 70343











## GOLVETS TILLBEHÖR

### Lister och profiler

Butiksställ	86
Metallprofiler	87
Plastprofiler	94
Träprofiler	98
Socklar och foder trä	99
Socklar och foder MDF	100



#### Butiksställ Small

Ställ med plats för 33 st olika sorters modeller aluminiumprofiler uppdelat på 3 rader.

Varje rad har 11 krokar.

Totalt antal profiler per ställ vid påfyllt: 330 st\*.

Längd på lister: 90 cm. Mått på ställ:

bredd 62,5 cm, höjd 160 cm, djup 62 cm.

Produkt	Förp.
Butiksställ Small	1 st

\*ZMV6



#### Butiksställ Medium

Ställ med plats för 42 st olika sorters modeller aluminiumprofiler uppdelat på 2 rader.

Varje rad har 21 krokar.

Totalt antal profiler per ställ vid påfyllt: 420 st\*.

Längd på lister: 90 cm. Mått på ställ:

bredd 125 cm, höjd 160 cm, djup 62 cm.

Produkt	Förp.
Butiksställ Medium	1 st

\*ZMV2

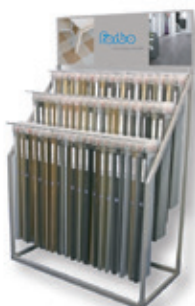

#### Butiksställ Large

Ställ med plats för 63 st olika sorters modeller aluminiumprofiler uppdelat på 3 st rader.

Varje rad har 21 st krokar.

Totalt antal lister per ställ vid påfyllt: 630 st\*.

Längd på lister: 90 cm. Mått på ställ:

bredd 125 cm, höjd 160 cm, djup 62 cm.

Produkt	Förp.
Butiksställ Large	1 st

\*ZMV3



#### Butiksställ Small tall

Ställ med plats för 10 st olika sorters modeller aluminiumprofiler.

Totalt antal lister per ställ vid påfyllt: 100 st\*. Längd på lister: 200-270 cm.

Mått på ställ: bredd 62,5 cm, höjd 260 cm,

djup 62 cm.

Produkt	Förp.
Butiksställ Small tall	1 st

\*ZMV7



#### Butiksställ Medium tall

Ställ med plats för 22 st olika sorters modeller aluminiumprofiler.

Totalt antal profiler per ställ vid påfyllt: 220 st\*. Längden på listerna är mellan 200-270 cm.

Mått på ställ: bredd 125 cm, höjd 260 cm,

djup 62 cm.

Produkt	Förp.
Butiksställ Medium tall	1 st

\*ZMV4

\* Antal profiler per krok är räknat på 10 st.

Samtliga ställ kommer med Forbo logo.

**Kontakta din Forbosäljare för att få ett förslag på hur just Din butik kan byggas om till ett modernt listsortiment!**

## Kulörnguide – metallprofiler

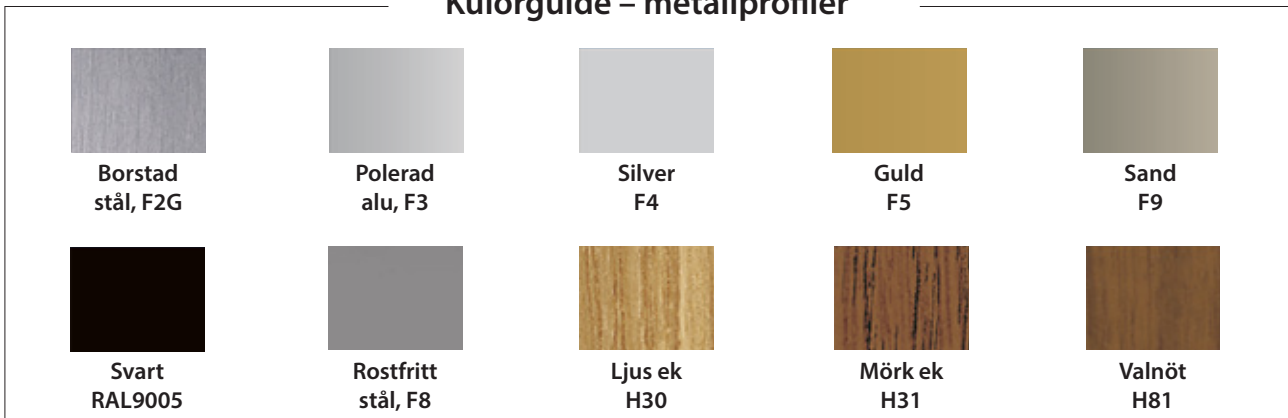

**Övergångslist  
Profil 460**  
Bredd 30 mm  
Slät på ovansidan  
Självhäftande

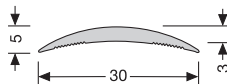

Längd 100 cm	Art.nr	Förp.
Borstad stål	122172	10
Silver	122174	10

Längd 270 cm	Art.nr	Förp.
Borstad stål	122173	10
Silver	122176	10



**Övergångslist  
Profil 462**  
Bredd 40 mm  
Slät på ovansidan  
Självhäftande

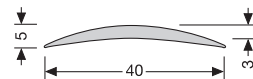

Längd 100 cm	Art.nr	Förp.
Borstad stål	122179	10
Silver	122191	10
Sand	122196	10
Ek	122200	10
Guld	124033	10

Längd 270 cm	Art.nr	Förp.
Borstad stål	122180	10
Sand	122197	10
Ek	122201	10
Guld	124034	10
Silver	122193	10

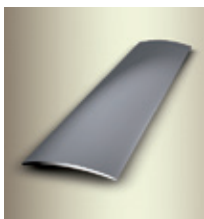

**Övergångslist  
Profil 451**  
Bredd 30 mm  
Slät på ovansidan  
Självhäftande

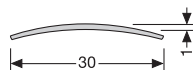

Längd 270 cm	Art.nr	Förp.
Rostfritt	122208	10



**Övergångslist  
Profil 230**  
Bredd 25 mm  
Räfflad på ovansidan  
Skrubbar  
Inkl. skruv och plugg

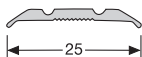

Längd 270 cm	Art.nr	Förp.
Silver	122214	10

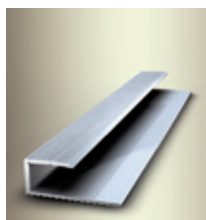

**Avslutningslist laminat  
Profil 210**

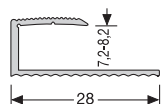
 Passar till XLNT Living  
Passar till DuoRib

Längd 270 cm	Art.nr	Förp.
Silver	122254	10

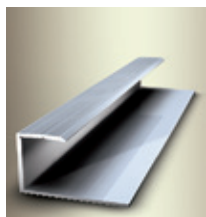
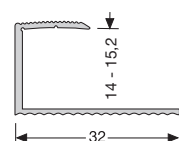
**Avslutningslist parkett  
Profil 215**

Längd 270 cm	Art.nr	Förp.
Silver	122262	10
Ek	122265	10



**Nivålist  
Profil 265U**

Passar till Flotex och LVT

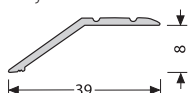

Längd 270 cm	Art.nr	Förp.
Silver	235881	10

**Nivålist laminat  
Profil 244**

 8 x 39 mm  
Skrubbar. Inkl. skruv och  
plugg. Profiler i ekutförande  
är självhäftande.

Längd 270 cm	Art.nr	Förp.
Silver	126865	10

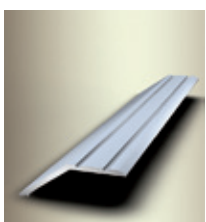
**Nivålist parkett  
Profil 241**

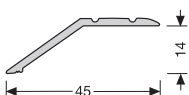
 14 x 45 mm  
Självhäftande

Längd 270 cm	Art.nr	Förp.
Silver	122270	10
Sand	122272	10
Ek	122274	10

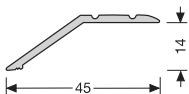

**Nivålist parkett  
Profil 241**

 14 x 45 mm  
Skrubbar  
Inkl. skruv och plugg

Längd 270 cm	Art.nr	Förp.
Sand	126857	10
Silver	126863	10

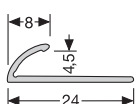

**Kantlist textil  
Profil 380**

4,5 mm

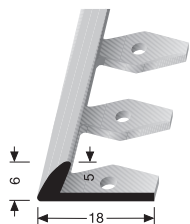

Längd 270 cm	Art.nr	Förp.
Borstad stål	122284	10

\*Borrad med försänkning.

**Kantlist PVC/LINO  
Profil 359**

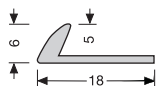
 Easy Bendable  
5 mm

Längd 250 cm	Art.nr	Förp.
EB Silver	122281	10

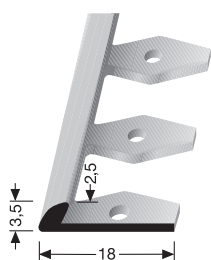
**Kantlist PVC/LINO  
Profil 356**

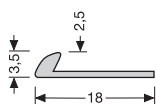
 Easy Bendable  
2,5 mm

Längd 250 cm	Art.nr	Förp.
EB Silver	122278	10

**Böjningsverktyg  
för Easy Bending  
lister.**

Produkt	Art.nr	Förp.
Böjningsverktyg*	124041	1

\*Beställningsvara.  
Finns även för utlåning på depåer.  
Ring kundservice för att boka.

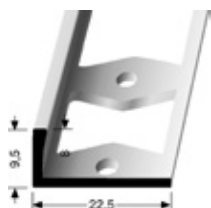
**Ramlist  
Profil 303 G**

 För Coral  
8 mm

Längd 250 cm	Art.nr	Förp.
Silver	129655	10

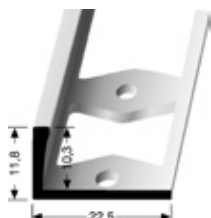
**Ramlist  
Profil 304 G**

 För Coral och Grip MD  
10,3 mm

Längd 250 cm	Art.nr	Förp.
Silver	129654	10

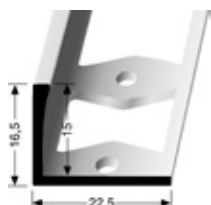
**Ramlist  
Profil 306 G**

 För Grip HD  
15 mm

Längd 250 cm	Art.nr	Förp.
Silver	129653	10



**Kombilist  
Profil 247**  
0-18 x 40 mm  
Skruvbar  
Inkl. skruv och plugg

Längd 270 cm	Art.nr	Förp.
Silver	122296	10

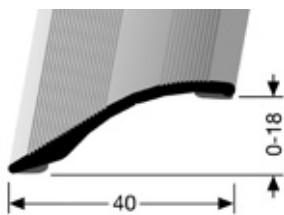

**Kombilist  
Profil 247**  
0-18 x 40 mm  
Självhäftande

Längd 100 cm	Art.nr	Förp.
Silver	122301	10
Ek	122305	10

Längd 270 cm	Art.nr	Förp.
Borstad stål	122300	10
Silver	122302	10
Sand	122304	10
Ek	122306	10
Mörk ek	122308	10
Svart	122310	10

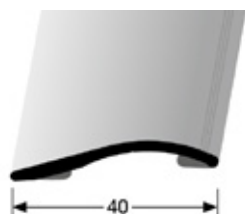

**Kombilist SLÄT  
Profil 248**  
0-18 x 40 mm  
Självhäftande

Längd 100 cm	Art.nr	Förp.
Silver	200995	15

Längd 270 cm	Art.nr	Förp.
Borstad stål	200999	20
Silver	200997	20
Sand	200998	20
Svart	200996	20

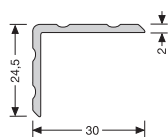
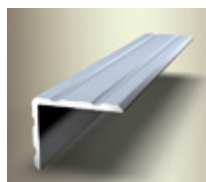

**Trappnos/Vinkellist Profil 234**  
24,5 x 30 mm  
Självhäftande

Längd 250 cm	Art.nr	Förp.
Borstad stål	122331	10
Silver	122332	10

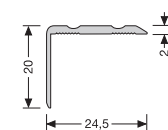

**Trappnos/Vinkellist Profil 235**  
20 x 24,5 mm  
Skruvbar  
Inkl. skruv och plugg

Längd 250 cm	Art.nr	Förp.
Silver	122335	10

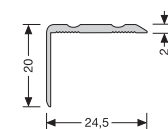
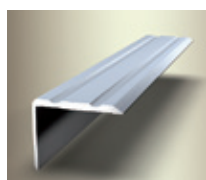

**Trappnos/Vinkellist Profil 235**  
Självhäftande  
20 x 24,5 mm

Längd 250 cm	Art.nr	Förp.
Silver	122338	10

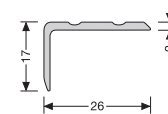

**Trappnos/Vinkellist Profil 237**  
17 x 26 mm  
Skruvbar  
Inkl. skruv och plugg

Längd 250 cm	Art.nr	Förp.
Silver	122354	10
Sand	122355	10

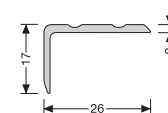
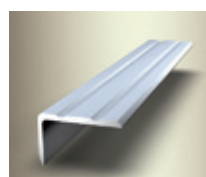

**Trappnos Profil 237**  
17 x 26 mm  
Självhäftande

Längd 250 cm	Art.nr	Förp.
Silver	122357	10

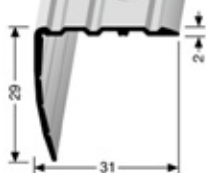
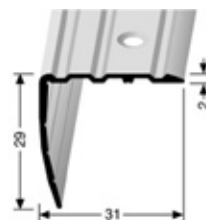

**Trappnos Profil 535**  
29 x 31 mm  
Skruvbar  
Inkl. skruv och plugg

Längd 250 cm	Art.nr	Förp.
Borstad stål	132775	10

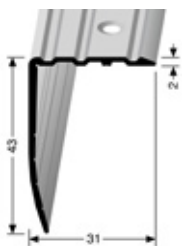

**Trappnos Profil 540**

43 x 31 mm  
Skruvbar  
Inkl. skruv och plugg

Längd 250 cm	Art.nr	Förp.
Silver	137835	10
Sand	137834	10
Borstad stål	137833	10

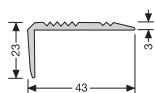
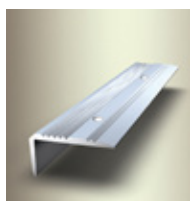
**Trappnos Profil 225**

23 x 43 mm  
Skruvbar  
Inkl. skruv och plugg

Längd 250 cm	Art.nr	Förp.
Borstad stål	122359	10
Silver	122360	10

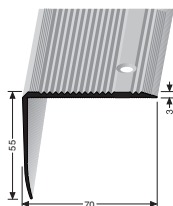
**Trappnos Profil 530**

55 x 70 mm  
Skruvbar  
Inkl. skruv och plugg

Längd 250 cm	Art.nr	Förp.
Silver	122362	10
Sand	122363	10

**Trappnos för halkinlägg Profil 708N**

44 x 54 mm  
Skruvbar  
Inkl. skruv och plugg

Längd 250 cm	Art.nr	Förp.
Borstad stål	122365	10
Silver	122366	10

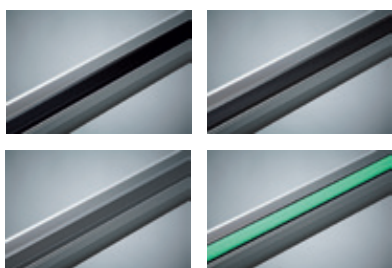
**Halkinlägg för trappnos**

Passar profil 706A/708N  
Bredd: 29 mm

Kulör	Art.nr	Förp.
Svart	82565	25 m
Självllysande	82568	25 m

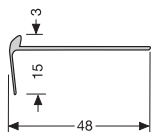
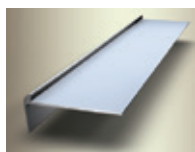

**Trappnos linoleum Profil 860**  
15 x 48 mm

Längd 250 cm	Art.nr	Förp.
Silver	82552	10

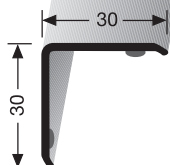
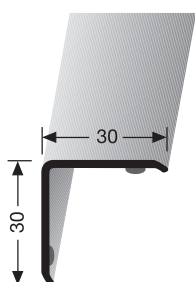

**Hörnskydd Profil 273**  
30 x 30 mm  
självhäftande

Längd 250 cm	Art.nr	Förp.
Borstat stål	122371	10
Silver	122372	10

**Tröskel**



50-0 – 125-2

Tröskel	Färg	Art.nr	Förp. lpm
50-0 mm	53	70944	25
70-0 mm	53	70946	25
70-2 mm	53	70947	25
95-0 mm	53	70948	15
95-2 mm	53	70949	15
125-2 mm	53	70943	15

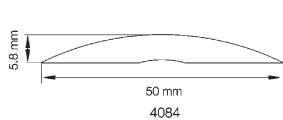
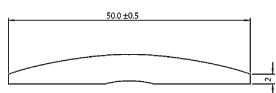
- Limmas med Casco Contact Kontaklim CA3880
- Tillverkad i PVC

 50 mm  
4084

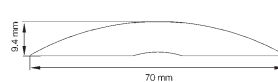
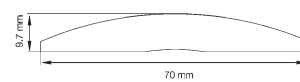
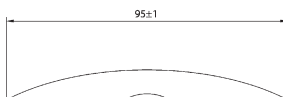
50.0 ± 0.5

 70 mm  
9.4 mm

 9.7 mm  
70 mm

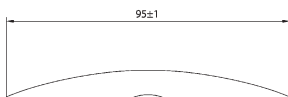
95 ± 1

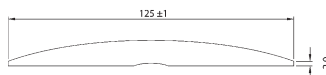
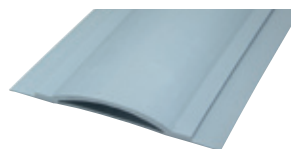
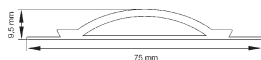

95 ± 1

 125 ± 1  
2.0 mm

**Tröskel luftkudde / sjukhuströskel**

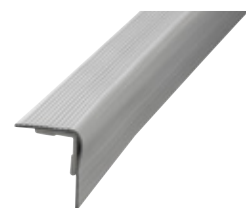
 6.5 mm  
75 mm

Luftkudde	Färg	Art.nr	Förp. lpm
75 mm	53	70939	20

**Trappnos**

Trappnos	Färg	Art.nr	Förp. lpm
46x48x2 mm	10	70937	25
46x48x2 mm	53	70932	25

Produkten kan vara svår att limma ordentligt, följ läggningsanvisning. Välj i första hand en trappnos i aluminium för bäst resultat.

Trappnos	Färg	Art.nr	Förp. lpm
46x75x2 mm	10	70938	25
46x75x2 mm	53	70934	25



Svart 10



Grå 53

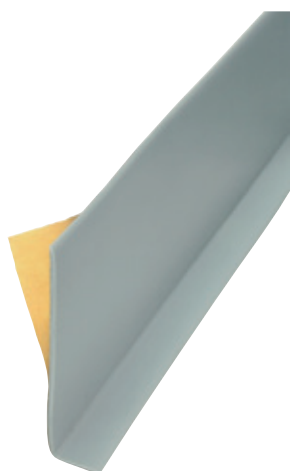

**Golvsockel  
självhäftande tunn**

Golvsockel	Färg	Art.nr	Förp. lpm
G50 självhäft	00	81246	48
G50 självhäft	53	81250	48

Golvsockel	Färg	Art.nr	Förp. lpm
G70 självhäft	00	81249	48
G70 självhäft	10	81248	48
G70 självhäft	53	70993	48

Golvsockel	Färg	Art.nr	Förp. lpm
G100 självhäft	00	81257	48
G100 självhäft	10	81256	48
G100 självhäft	53	81254	48



Vit 00



Svart 10



Grå 53





**Smyglist**

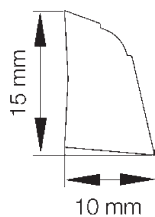

Profil 1564

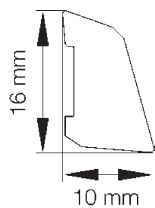

Profil 5001

Längd 250 cm	Färg	Art.nr	Förp. lpm
15-10 mm	Vit	70926	40 x 2,5
15-10 mm	Grå	70920	40 x 2,5
15-10 mm	Ek	70917	40 x 2,5
15-10 mm	Brun	70914	40 x 2,5

Längd 250 cm	Färg	Art.nr	Förp. lpm
16-10 mm	Vit	70925	40 x 2,5
16-10 mm	Ek*	70916	20 x 2,5
16-10 mm	Svart	70922	20 x 2,5

\*Folie



**Kvartslist**

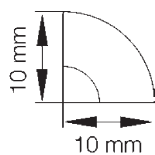

Profil 5000

Längd 250 cm	Färg	Art.nr	Förp. lpm
10x10 mm	Ek*	70910	30 x 2,5

\*Folie

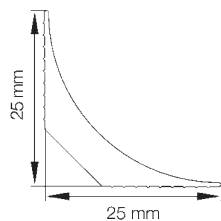
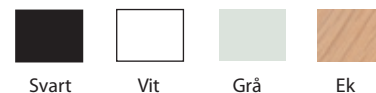

**Eko-Flex**  
PVC-fri hålkälslist  
för uppvik

Längd 250 cm	Art.nr	Förp. lpm
25 x 25 mm	189213	20 x 2,5 m



**Hörnlist 1604**

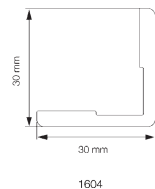

Längd 250 cm	Färg	Art.nr	Förp. lpm
30 x 30 mm	00	70904	20 x 2,5



**Tapetlist 1576**

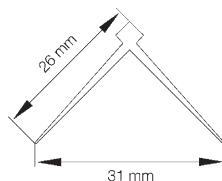

Längd 250 cm	Färg	Art.nr	Förp. lpm
26 x 26 mm	00	70928	30 x 2,5

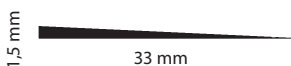

**Spackellist 4386**

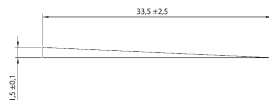

Spackellist	Art.nr	Förp. lpm
33 x 1,5 mm	70927	50



**Hålkälslist för uppvik**

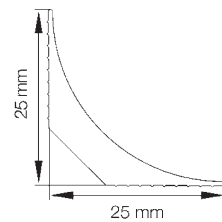

Längd 200 cm	Art.nr	Förp. lpm
25 x 25 mm	72322	25 x 2 m



**Duschlist**

Längd 200 cm	Färg	Art.nr	Förp. lpm
40 mm	53	70879	25



Grå 53



**Nivålist Ek**  
19 x 58 mm

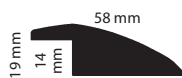

Längd 200 cm	Art.nr	Förp.
Ek, lackad	75392	10 st



**T-list Ek**  
21 x 58 mm

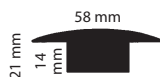

Längd 200 cm	Art.nr	Förp.
Ek, obehandlad	75417	10 st
Ek, lackad	75405	10 st



**Golvsockel**  
56 x 12 mm



Längd 240 cm	Art.nr	Förp.
Vitmål. furu 0502Y	82046	10 x 2,40
Ekfanér	79987	10 x 2,40



**Dörrfoder**  
56 x 12 mm



Längd 220 cm	Art.nr	Förp.
Vitmålad furu	82045	10 x 2,20



**Golvsockel furu**  
70 x 12 mm



Längd 240 cm	Art.nr	Förp.
Vitmålad furu	82020	10 x 2,40
Ekfanér	82047	10 x 2,40



**Kvartstav**  
12 x 12 mm

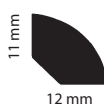

Längd 240 cm	Art.nr	Förp.
Eklasyr furu	82048	36 lpm
Vitmålad furu	82050	36 lpm

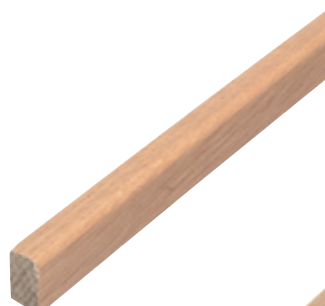

**Smyglist**  
15 x 8 mm



Längd 240 cm	Art.nr	Förp.
Massiv ek	71033	72 lpm
Vitmålad furu	82052	36 lpm
Eklasyr furu	100192	36 lpm
Ekfanér	201137	48 lpm



**Smyglist**  
21 x 8 mm

Längd 240 cm	Art.nr	Förp.
Vitmålad furu	71089	36 lpm
Eklasyr furu	100193	36 lpm
Ekfanér	201136	48 lpm



**Tröskelplatta Ek**  
8 x 95 mm

Produkt	Art.nr	Förp.
Massiv ek	214112	ca 25 m*

\*Listerna levereras i fallande längder om 1,4 – 4,2 meter.





**Platon Z-Profil**

**Produktfakta**

Bredd: 24 mm  
Längd: 2 m  
Höjd: 53 mm

Längd 200 cm	Art.nr	Förp.
Z-profil	70961	5 st



**Platon  
Golvsockellist, ventilerad**

**Produktfakta**

Storlek: 16x56 mm  
Längd: 2400-3600 mm

Produkt	Art.nr	Förp.
Golvsockel 1	71040	1 x 24 m
Golvsockel 2	209610	1 x 24 m

1. Mekaniskt ventilerade golv, vit, med dammfilter.  
2. Ventilerade golv, vit.

**MDF-profiler**



**Sockel 57x12 mm**



Längd 240 cm	Art.nr	Förp. lpm
Slät ek	71005	10 x 2,4
Slät vit	71007	10 x 2,4



**Sockel 70x12 mm**



Längd 240 cm	Art.nr	Förp. lpm
Slät ek	71038	10 x 2,4
Slät vit	71039	10 x 2,4

Önskas kundunika MDF-profiler, gällande t ex utseende, färg eller fukttröghet, vid större projekt, kontakta er säljare eller produktchef PLUS.











# GOLVETS TILLBEHÖR

## Mattskydd

Mattskydd

104



**Halkskyddstejp**

Produkt	Art.nr	Storlek	Förp.
Svart	89487	25 mm x 18 m	48 st
Svart	89488	50 mm x 18 m	24 st

**Diskmaskinsunderlägg  
Pro Transparent**

Förberett för sensor-  
montering/läckagelarm

Produkt	Art.nr	Storlek	Förp.
Transparent	253797	60 x 49 cm	1 st
Transparent	253797	60 x 49 cm	15 st

- Ny typ av uppsamling för kondesvatten

**Droppskydd  
Kyl/frys PRO  
Transparent**

Produkt	Art.nr	Storlek	Förp.
Kyl/Frys underlägg	253798	60 x 60 cm	1 st
Kyl/Frys underlägg	253798	60 x 60 cm	15 st

- Ny typ med spår så att vattnet alltid åker fram mot mitten









## GOLVETS TILLBEHÖR

---

### Stosetter, fog och fogvätskor

Stosetter	108
Fog och fogvätskor	110

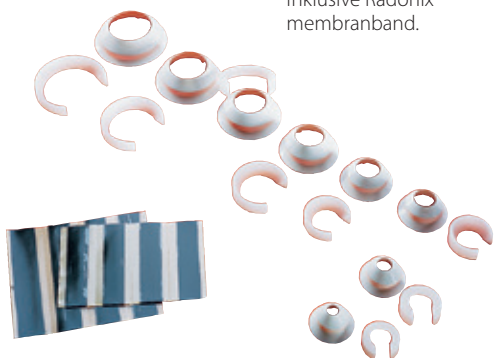

**Stosett Lowtop**  
 Inklusive Radonix  
 membranband.

Produkt	Art.nr	Storlek/mm	Förp.
Lowtop	71186	8-12	24 st
Lowtop	71199	11-15	24 st
Lowtop	71226	13-17	24 st
Lowtop	71200	15-19	24 st
Lowtop	71201	18-22	24 st
Lowtop	71182	21-26	24 st
Lowtop	71183	26-31	24 st
Lowtop	71184	30-35	24 st
Lowtop	71185	35-42	6 st

**Övrigt:** Tätning mot fukt och luft (radon). Typgodkänd av Boverket.

**Stosett Topfix**  
 Klämma för Lowtop.

Produkt	Art.nr	Storlek/mm	Förp.
Topfix	71172	11-15	12 st
Topfix	71227	13-17	12 st
Topfix	71173	15-19	12 st
Topfix	71174	18-22	12 st
Topfix	71175	21-26	12 st
Topfix	71177	30-35	12 st
Topfix	71178	35-42	6 st

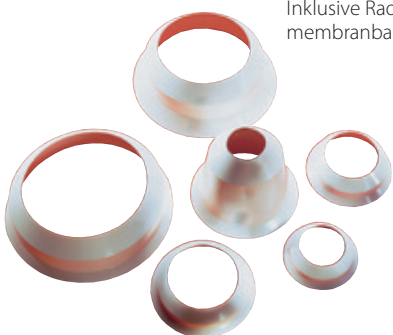
**Stosett Magnum**  
 Inklusive Radonix  
 membranband.

Produkt	Art.nr	Storlek/mm	Förp.
Magnum	71204	45-55	1 st
Magnum	71205	55-70	1 st
Magnum	71206	70-80	1 st
Magnum*	71202	100-127	1 st
Magnum*	71203	123-148	1 st
Magnum*	71228	40-90/110	1 st

\*Beställningsvara

**Övrigt:** För tätning av el- och avloppsrör mot fukt och luft (radon). Typgodkänd av Boverket.

**Stosett DropStop L**

Öppen stös med  
snäpplås inklusive  
radonixband.

Produkt	Art.nr	Storlek/mm	Förp.
Vit	71221	11-15	24 st
Vit	71196	15-19	24 st
Vit	71181	18-22	24 st

**Övrigt:** Tätning mot fukt och luft (radon). Typgodkänd av Boverket.

**Radonixband lösa  
75 mm**

Produkt	Art.nr	Storlek	Förp.
Radonixband	178649	75 mm	24 st
Radonixband 2 m längd	231000	2 m	1 st



### Ardex RF Spackelmassa

Inom- och utomhus till väggar, tak samt fasader. Används till spackling av springor, hål och sprickor. Även utmärkt till fogning av socklar, fönster, dörrar osv. Kan även användas till att limma lätta byggskivor så som cellplast-, EPS- och XPS-skivor mm.

Produkt	Art.nr	Antal/förp
RF Spackelmassa	247224	1x300 ml

- Minimalt krymp upp till 12 mm
- Kan användas för bredspackling
- Kan slipas och målas över
- Fri från lösningsmedel

### BYGGVARUBEDÖMNINGEN™



Produkten bedömd i SundaHus



### Meyniflex MP200

Färgavstämmd fogmassa avsedd att användas istället för svetstråd vid linoleumuppvik med stående remсор. MS Polymerbaserad. Fäster även på PVC, stål, trä m m.

Valfri färg	Art.nr	Antal/förp
MP200*	186231	1x310 ml

Ange önskat Marmoleum färgnummer eller NCS-kod vid beställning

\*Beställningsvara 5 dagar

### BYGGVARUBEDÖMNINGEN™



Produkten bedömd i SundaHus

B

Lagerhållna färger	Art.nr	Antal/förp
MP200 3146	200183	1x310 ml
MP200 3048	200184	1x310 ml
MP200 3137	200185	1x310 ml
MP200 3136	200187	1x310 ml
MP200 2621	217776	1x310 ml



### Bostik Fogmassa A720 Acrylic Paint

Högkvalitativ och ftalatfri akrylfogmassa som är övermålningsbar med de flesta typer av vattenbaserade och syntetiska färger.

Produkt	Art.nr	Antal/förp
A720 Acrylic Paint	253799	12x300 ml

- Perfekt vidhäftning utan primer, även om materialen är fuktiga
- Nästan luktfri
- Enkel att använda och rengöra vid applicering
- Ej korrosiv för metaller
- Förebygger sprickbildning och missfärgning av färgen
- Ftalatfri



### Casco Building Acrylic

CA3920

Akrylfogmassa för tätning av sprickor i t ex dörrar, byggnadselement, betongvägg, snickerier mm. Både inne och ute.

Produkt	Art.nr	Antal/förp
Fogmassa vit	70323	12x300 ml
Fogmassa grå	70322	12x300 ml

- Mycket god vidhäftning mot alla rena, fasta och porösa ytor
- Halvelastisk
- Övermålningsbar efter 10 min eller när ytan är skintorr
- Även för inomhustätning av sprickor i betong, puts och trä
- Fungerar som akustikfogmassa



### Casco Akryl Basic

Latexfogmassa för tätning av mindre sprickor inomhus

Produkt	Art.nr	Antal/förp.
Latexfogmassa	150707	12x300 ml

- Övermålningsbar
- För inomhusbruk
- Fäster mot de flesta material såsom sten, trä, PVC, betong, gips, trä tegel, montering trä, järn och aluminium mm.
- Mycket lätt att applicera.



### Svetsvätska typ A

Kallsvetsvätska för PVC-golv. Munstycke med nål fastmonterad i tuben. Lätt att få ner svetsen i fogen.

Produkt	Art.nr	Antal/förp.
Svetsvätska typ A, tub	70331	30x50 ml
Svetsvätska typ A, tub	70330	12x150 ml

### Svetsvätska typ C

Brett munstycke. Tjockflytande. Längre öppentid.

Produkt	Art.nr	Antal/förp.
Svetsvätska typ C, tub	98089	30x50 ml

- Akrylbas
- Luktsvagt
- Flexibel
- Transparent
- God vidhäftning mot PVC och ABS
- Mögelresistent
- Övermålningsbar



### Casco AquaTät

CA3873  
För vattentäta anslutningar i våtutrymmen, ex. mellan PVC-väggbeklädnad och golvmatta.

Produkt	Art.nr	Antal/förp.
AquaTät	70319	10x40 ml*
AquaTät	70401	10x160 ml*

\*Tub

- Lösningemedelsbaserat
- Transparent
- Snabbtorkande och flexibelt
- Övermålningsbar
- Hög vidhäftningen mot de flesta material
- Obs! Vid PVC-mattor med ytskikt av polyuretan rekommenderas Casco Våtrumsilikon



### Bostik Aqua Seal

BOS3563  
För tätning och försegling av anslutningsfogar t ex kanter mellan golv- och vägghäls och runt PVC-stosar i våtutrymmen.

Produkt	Art.nr	Antal/förp.
Aqua Seal	70345	12x100 ml*

\*Tub

- Akrylbas
- Luktsvagt
- Flexibel
- Transparent
- God vidhäftning mot PVC och ABS
- Mögelresistent
- Övermålningsbar





### CascoPlomb Förseglingslim

CA3482

Speciallim för försegling av skarven mellan väggmaterial och uppvikta matta.

Produkt	Art.nr	Antal/förp
CascoPlomb	70329	10x300 ml

- Speciellt bra då höga krav ställs på renlighet och hygien
- Rekommenderas för sjukhus, restaurangkök, skolor etc



### Cege Fix Svetsvätska

Avsedd för fogslutning av PVC i bl a våtutrymmen

**Produktfakta:**

Innehåll: 100 ml

Åtgång: 100 ml/30-40m

Yttorr: 15-20 min

Genomtorr: 2 tim

Produkt	Art.nr	Antal/förp
Cege Fix	137672	20x100 ml*

\*Tub

- Brett munstycke som applicerar vätska över skarv
- Ingår en kemisk förening med PVC-materialet
- Praktiskt taget osynlig fog
- Ger en åldersbeständig, elastisk och tät fog



### Cege Floor Svetsvätska

Avsedd för fogning av golvbeläggningar i PVC

**Produktfakta:**

Innehåll: 50 ml

Åtgång: 50ml/25m

Yttorr: 15-20min

Genomtorr: 2tim

Produkt	Art.nr	Antal/förp
Cege Floor	137673	24x50 ml*

\*Tub

- Nålförmat munstycke för svetsning i skarv
- Ingår en kemisk förening med PVC-materialet
- Praktiskt taget osynlig fog
- Ger en åldersbeständig, elastisk och tät fog



### Cege Seal Tät- och fogmassa

Avsedd för tätning av hål, montering av stosar och fogning av PVC i våtutrymmen

**Produktfakta:**

Innehåll: 50 ml

Yttorr: 3-5min

Genomtorr: 24 tim

Produkt	Art.nr	Antal/förp
Cege Seal	137674	24x50 ml*

\*Tub

- Färglös och blir transparent efter härdning
- Ger en flexibel och vattenfast fog lämplig t ex för stosetter
- Åldersbeständig
- Övermålningsbar











## GOLVETS TILLBEHÖR

---

### Altan och entré

Konstgräs	116
Coral entrésystem	117
Entrémattor	118





## GD-Gräs

Utematta med nopp av hög kvalitet.

- Garnvikt: 550 g/m<sup>2</sup>
- UV stabil: 1 år
- Totalvikt: 1060 g/m<sup>2</sup>
- Krympmån: 2-4 %
- Längd: ca 30 lpm
- Bredd: 200/400 cm
- Total höjd: 7,5 mm
- Lughöjd: 4,5 mm

Vid inglasade utrymmen, eller utrymmen med hög lufttemperatur, rekommenderas mörka nyanser då ljusa fiber av naturliga skäl mörknar vid hög uv-exponering och temperatur.

Välj då istället Topline eller GD-gräs antracit.

Produkt	Bredd cm	Rullängd lpm
GD-Gräs	200/400	ca 30



**Beige**

Art.nr. 69845 (200)  
69846 (400)

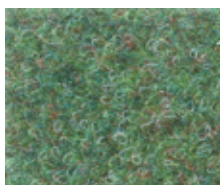

**Rödgrön**

Art.nr. 69855 (200)  
69856 (400)

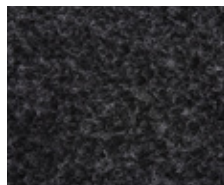

**Antracit**

Art.nr. 75247 (200)  
75251 (400)



**Mellanantracit**

Art.nr. 209548 (200)  
209549 (400)

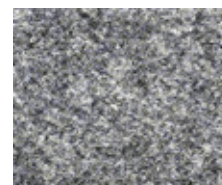

**Grå**

Art.nr. 121383 (200)  
121385 (400)



## Topline Altanmatta

Altanmatta för inglasade balkonger. Kulör antracit.

Premiumkvalitet med garanterat 3 års UV-beständighet.

- Garnvikt: 870 g/m<sup>2</sup>
- UV stabil: 3 år
- Totalvikt: 1690 g/m<sup>2</sup>
- Krympmån 1,5%

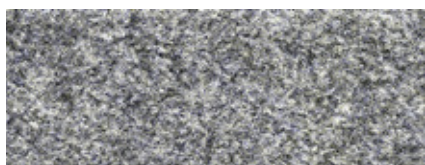

Produkt	Art.nr	Rullängd lpm
Topline Antracite 2 m	121386	ca 30
Topline Antracite 4 m	121387	ca 30
Topline Grå 2 m	178697	ca 30
Topline Grå 4 m	178698	ca 30

## Entrématta – Coral

Entrématta med överlägsen förmåga att förhindra att smuts och väta tar sig in till byggnaden. Detta gör att livslängden på golven i övriga byggnaden förlängs och kostnader för städning och underhåll minskar.

**Följande färger finns i olika mått för upphämtning eller leverans 1-2 dagar inom Sverige:**



4701 Classic  
Anthracite



4730 Classic  
Raven Black

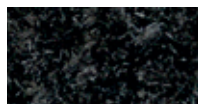

5710 Brush  
Asphalt Grey



5721 Brush  
Hurricane Grey

Här hittar du ett urval av våra entrémattor. För komplett sortiment se Golvsortimentet.

**Coral Brush** Kombinationsmatta i många kulörer som tar både smuts och fukt.

Produkt	Tjocklek mm	Bredd cm	Rullängd lpm	Förp.	Vikt kg/m <sup>2</sup>
Brush/Welcome	ca 9	100/150/200	27,5	rulle	4,05
Brush Tiles	ca 9	50x50	3 m <sup>2</sup> /box	box	4,1
Pro-fit	10,0	50x50	3 m <sup>2</sup> /box	box	5,0

### Brush - Avpassade mattor

Storlek
55 x 90 cm
90 x 155 cm
135 x 205 cm
205 x 300 cm



### Coral Classic

Trotjänaren inom entrémattor som har en oöverträffad fuktuptagningsförmåga.

Produkt	Tjocklek mm	Bredd cm	Rullängd lpm	Förp.	Vikt kg/m <sup>2</sup>
Classic	ca 9	105,155/205	26-28	rulle	4,0
Classic FR	8,5	185	26-28	rulle	3,4
Classic Tiles	8,5	50x50	3 m <sup>2</sup> /box	box	4,7
Pro-fit	10,0	50x50	3 m <sup>2</sup> /box	box	5,0

### Coral Classic - Avpassade mattor

Storlek
55 x 90 cm
90 x 155 cm
135 x 205 cm
205 x 300 cm



### Produktfakta

#### Coral Brush

Tillverkad av ECONYL återvunnet garn  
Totalvikt: 4050 g/m<sup>2</sup>. Luggtjocklek: 7 mm  
Bruksklass: 33 - offentlig miljö (hård belastning)

#### Coral Classic

Tillverkad av genomfärgat polyamid garn  
Totalvikt: 4000 g/m<sup>2</sup>. Lugg tjocklek: 7 mm  
Bruksklass: 33 - offentlig miljö (hård belastning)



Art.nr. 91852



Art.nr. 91854

Produkt	Art.nr
Kantlist, hel rulle 32 m	91852
Kantlist, per lpm	91852
Kantlist, montering	124528
Skarvband, hel rulle 50 m	91854
Skarvband, per lpm	91854

- Vid limning av kantlist rekommenderas Typ C





## Duo Rib

### Produktdata

Tork- och gångmatta med ribbat mönster för effektiv absorption av väta och smuts.

Avsedd för inomhusbruk i miljöer med lätt till medelhårt slitage.

Tillverkad av polypropylene 75% / polyester 25 %.

Tjocklek: 8,5 mm

Totalvikt: 2090 g / m<sup>2</sup>

Produkt	Bredd cm	Rullängd lpm
Duo Rib	100	30
Duo Rib	200	30



#### Antracit

Art.nr. 69873 (100)  
69881 (200)



#### Grå

Art.nr. 69867 (100)  
69875 (200)



## GD-Universal 2000

### Produktdata

Grovmonstrad tork- och gångmatta för de flesta användningsområden, hall, entré, avtorkning och som avpassad matta (behöver ej langeteras).

GD-Universal är lämplig för miljöer med hårt slitage.

Tillverkad av 100 % äkta polypropylene.

Totalvikt : 1390 g / m<sup>2</sup>

Tjocklek : 7 mm

Produkt	Bredd cm	Rullängd lpm
2000	100	25
2000	200	25

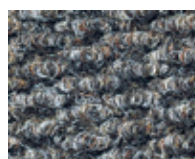

#### Kamel (brun)

Art.nr. 69901 (100)  
69907 (200)



#### Cocos (beige)

Art.nr. 69912 (100)  
69904 (200)



#### Grå

Art.nr. 69894 (100)  
69895 (200)



#### Antracit

Art.nr. 69896 (100)  
69897 (200)





Natur

 Art.nr. 69910 (100)  
69911 (200)

## Pittsburg Naturcocos

### Produktdata

Den naturliga smutsstopparen som absorberar ett maximum av smuts. Speciellt lämplig för offentlig miljö där det ställs höga krav på avtorkningsegenskaper. mattan är skärfast och vattensäker.

Produkt	Bredd cm	Rullängd lpm
Naturcocos	100	ca 12
Naturcocos	200	ca 12

- Tjocklek 18 mm
- Kan läggas löst på alla plana och rena golv. Större ytor ska om möjligt limmas för att minska volymökning/minskning (en vinylbaksida är 100% dimensionellt stabil)







## GOLVETS UNDERHÅLL

---

Trä- och sportgolvs-  
behandling

Lack	122
Olja	125
Träspackel	126
Sportgolv	127



### Bona Natural

Grundlack som bevarar utseendet av nyslipat, obehandlat trägolv.

#### Produktfakta

Åtgång: 1 lit/7-9 m<sup>2</sup> och strykning.

Applicering: Bona Naturale Roller.

Produkt	Art.nr	Förp.	Antal/förp.
Natural	194567	5 lit	3 x 5 lit

- Goda egenskaper för mellanslipning
- Lätt att applicera med roller



### Bona Classic UX Primer

Vattenburen 1-komponent grundlack för obehandlade trägolv. Ger en naturligt Bona Classic UX karakteriseras av att dess smidighet vid applicering och användning, är snabbtorkande, har bra fyllkraft samt erbjuder smidig mellanslipning.

#### Produktfakta

Torktid: 1-2 timmar mellan appliceringarna

Verktyg: Bona Roller el. T-bar applikator

Åtgång: 8-10 m<sup>2</sup>

Produkt	Art.nr	Förp.	Antal/förp.
Classic UX Primer	71291	5 lit	3 x 5

- Naturligt ljus infärgning
- Enkel och säker applicering
- Smidig mellanslipning



### Bona Prime Intense

1-komponent vattenburen grundlack för ett djupt och vackert utseende.

#### Produktfakta

Åtgång: 1 lit/8-10 m<sup>2</sup> och strykning.

Applicering: rollas.

Produkt	Art.nr	Förp.	Antal/förp.
Prime Intense	71293	5 lit	3 x 5

- Kan användas tillsammans med alla Bonas topplacker
- Baserad på topplacksdispersion, vilket ger topplacks egenskaper
- Hög viskositet
- Kan mellanslipas
- Polyuretanbas



### Bona White

1-komponent vattenburen grundlack som ger trägolvet ett vitlaserat utseende. Intensiteten kan styras genom att applicera ett eller flera lager. Vid applicering av ett lager bevarar den vanligtvis utseendet av slipat, obehandlat trä.

#### Produktfakta

Åtgång: 1 lit/10-12 m<sup>2</sup> och strykning.

Applicering: rollas.

Produkt	Art.nr	Förp.	Antal/förp.
White	180964	5 lit	3 x 5

- Vitlaserat utseende
- Reducerar träets gulning
- Enkel applicering med roller



### Bona Mix & Fill Plus

En vattenburen filler som blandas med slipmjöl till passande färg.

#### Produktfakta

Åtgång: 1 lit/10 m<sup>2</sup>.

Applicering: spacklas.

Produkt	Art.nr	Förp.	Antal/förp.
Mix & Fill Plus	122963	5 lit	3 x 5

- Hög fyllnadsförmåga
- God miljöprofil
- Ingen obehaglig lukt
- Snabbtorkande
- Lättslipad
- Antikorrosiv (spikar rostas ej)
- För sprickor upp till 3 mm



**Bona Mega Natural**

Ger känsla av rent trä. Ytbehandling för bostadsmiljö.

**Produktfakta**

Glansgrad: matt ca 6-8.  
Åtgång: 1 lit/7-10 m<sup>2</sup> och strykning.  
Applicering: Bona Naturale Roller.

Produkt	Art.nr	Förp.	Antal/förp.
Bona Mega Natural	169881	5 lit	3 x 5 lit

- Utseende och känsla av rent trä
- Överlägset skydd i lätt offentlig miljö och hemmiljö
- Enkel och säker att applicera
- Dispersion huvudsakligen av växtbaserad olja

**Nyhet**

**Bona Traffic GO 2K**

Vattenburen 2K topplack med inbyggd härdare och med utmärkt slitstyrka. Kan användas både i hemmiljö såväl som i kommersiell miljö, men är speciellt lämplig för högratifierade utrymmen.

**Produktfakta**

Glansgrad: Sidenmatt 45-50%, Matt 20-25%, Extramatt 9-13% (mot glas)  
Åtgång: 8-10 m<sup>2</sup>/lit (100-120g/m<sup>2</sup>) per strykning  
Applicering: Bona roller 1mm eller applicator

Produkt	Art.nr	Förp.	Antal/förp.
Extramatt	ZNTA*	5 lit	3 x 5 lit
Matt	253884	5 lit	3 x 5 lit
Sidenmatt	ZNTA*	5 lit	3 x 5 lit

**\*Beställningsvara**

- Skaka & Applicera direkt. Inget går till spillo
- Inbyggd härdare – aktiveras vid applicering
- Prestanda som en äkta 2K-produkt
- Användas både i hemmiljö såväl som i kommersiell miljö

**Nyhet**

**Bona Mega EVO**

Vattenburen topplack för trägolv, med en ny toppmodern självtvårbindande teknologi, som aktiveras vid applicering. För hemmiljö som utsätts för mycket slitage och för offentliga utrymmen med medium slitage.

**Produktfakta**

Åtgång: 8-10 m<sup>2</sup>/liter (100-120g/m<sup>2</sup>) per strykning  
Torktid: Överlackering: 1-2 tim, lätt belastn. 8 tim  
Applicering: Bona Roller 11 mm eller Bona applicator.

Produkt	Art.nr	Förp.	Antal/förp.
Extramatt	ZNTA*	5 lit	3 x 5 lit
Matt	253885	5 lit	3 x 5 lit
Sidenmatt	ZNTA*	5 lit	3 x 5 lit

**\*Beställningsvara**

- Behåller känslan och utseendet hos ett obehandlat trägolv
- Lackering med naturlig känsla
- Mycket god fyllkraft
- Icke-gulnande formulering

**Bona Mega ONE**

Bona Mega ONE är en vattenburen 1-komponentslack för trägolv som torkar snabbt, är lätt att mellanslipa och ger ett fylligt och mättat utseende.

**Produktfakta**

Åtgång: 1 lit/8-10 m<sup>2</sup> och strykning.  
Torktid: 1-2 timmar.  
Applicering: Microfiber roller

Produkt	Art.nr	Förp.	Antal/förp.
Extramatt	205577	5 lit	3 x 5 lit
Matt	205578	5 lit	3 x 5 lit
Sidenmatt	205579	5 lit	3 x 5 lit

- Snabb torktid
- Utmärkta slipegenskaper
- Klar formulering

**Bona Nordic Tone**

Vitlut. Ger en 2-dimensionell effekt som lyfter fram träets karaktär. Används i kombination med Bona Craft Oil och ibland med Bona Mix Colour för en intensivare nyans.

Produkt	Art.nr	Förp.	Antal/förp.
Bona Nordic Tone	161549	5 lit	3 x 5

**\*Beställningsvara**

- Lättapplicerad och snabb torktid
- Intensiteten i vitheten kan kontrolleras med antalet appliceringar
- Vattenbaserat och helt luktfri
- Fungerar på alla ljusa träslag, även hårda, ljusa lövträd som t ex ek och ask
- Kan blandas med Bona Mix Colour



**Bona Mega**

1-komponent vattenburen lack för hem- och offentlig miljö.

**Produktfakta**

Glansgrad: blank ca 90, halvmatt ca 45-50, matt ca 25.

Produkt	Art.nr	Förp.	Antal/förp.
Sidenmatt	71265	5 lit	3 x 5
Matt	71266	5 lit	3 x 5
Extramatt	121662	5 lit	3 x 5

- Användarvänliga egenskaper
- Hög beständighet mot klackmärken och repor
- Hög kemikaliebeständighet
- Skall ej användas på golv som är pastellfärgade eller vita

**Bona Traffic HD**

2-komponentslack för ytbehandling av trägolv som utsätts för extremt starkt slitage i offentlig miljö.

Produkt	Art.nr	Förp.	Antal/förp.
Matt	146675	4,95 lit	3 x 4,95
Sidenmatt	146674	4,95 lit	3 x 4,95

- Utmärkt motstånd mot slitage, klackmärken och kemikalier
- När snabbt hög slitstyrka - kan belastas lätt redan efter 24 tim
- Mindre än 5% VOC
- Snabbare härdning
- Icke gulnande yta
- Uppnår snabbt hög slitstyrka
- Märkbart mindre lukt
- DIBt- och Greenguardcertifierad
- Härdare ingår

## Ersätter Novia

**Bona Domo**

Vattenburen enkomponentlack för ytbehandling av trägolv i hemmiljö. Snabbtorkande lack med bra fyllkraft som kan användas både som grundlack och topplack.

**Produktfakta**

Torktid: 1-2 tim.

Åtgång: 8-10 m<sup>2</sup>/lit.

Applicering: rollas

Produkt	Art.nr	Förp.	Antal/förp.
Domo matt	231693	5 lit	3 x 5 lit
Sidenmatt	231694	5 lit	3 x 5 lit

- Bra fyllkraft
- Förslätande/enkel applicering
- Bra mellanslipningsegenskaper
- Icke-gulnande

**Bona Craft Oil 2K**

Överlackeringsbar med Traffic, Traffic HD och Traffic Natural. Bona Craft Oil 2Ks unika sammansättning, gjord på modifierad växtbaserad olja, uppvisar snabbare torktid och förstärkt skydd mot slitage.

**Produktfakta**

Åtgång: 30-40 m<sup>2</sup>/liter.  
Torktid: 8-12 tim.



**Invisible**  
Art.nr  
201108



**Frost**  
Art.nr  
201110

Produkt	Förp.	Antal/förp.
Bona Craft Oil 2K	1,25 lit	6 x 1,25

*\*Beställningsvara*

- Unikt lång öppentid och pot life
- Snabb härdning – fungerar också på många tropiska träslag
- Extremt hög måttgrad
- Lätt att applicera stående med gummi
- Mycket lågt lösningsmedelsinnehåll
- Går att reparera lokalt på enskilda ytor
- Blandningsbara färger
- Överlackeringsbar med Traffic, Traffic HD och Traffic Natural

**Bona Hard Wax Oil**

Skyddar mot extra hårt slitage.

**Produktfakta**

Torktid: 12 tim vid 20 °C/60% RF  
Åtgång: 20-24 m<sup>2</sup>/lit och strykning,  
beroende på träslag

Produkt	Art.nr	Förp.	Antal/förp.
Sidenmatt	163891	2,5 lit	2 x 2,5
Matt	163892	2,5 lit	2 x 2,5

*\*Beställningsvara*

- Utmärkt skydd mot vatten
- Snabbtorkande med snabb och enkel arbetsprocess
- Ingen risk för sidlimning
- God täckförmåga, liten åtgång
- Säker för användning på barnleksaker och bordsskivor, uppfyller EN 71-3

**Slitskikt, Ek**

Lösa slitskikt för reparation av större skador på parkett.

**Produktfakta**

Längd: 337 mm. Bredd: 68 mm.

Tjocklek: ca 4 mm.

Produkt	Art.nr	Förp.
Slitskikt, Ek	231972	44 st/pkt*

\*44 st/pkt = 1 m<sup>2</sup>. Säljes endast i hel förpackning.

**Bona Gap Master**

Fogmassa avsedd för tätning av fogar i parkettgolv.

**Produktfakta**

Åtgång: helt beroende på fogbredd.

Applicering: fogspruta.

Produkt	Förp.	Antal/förp.
Bona Gap Master	310 ml	12 x 310

- Hög flexibilitet
- Polyakrylatbaserad
- Slip- och överlackeringsbar
- Lösningssmedels- och silikonfri
- Kan överoljas



**Lönn/Björk**  
Art.nr 70393



**Ek ljus**  
Art.nr 70391



**Ek mörk**  
Art.nr 70392



**Bok mörk\***  
Art.nr 70395



**Svart\***  
Art.nr 70399  
\*Beställningsvara

## Eurocol linjefärg, lacker och skötselprodukter



### Eurofinish Sport

1-komp vattenbaserad lack.

#### Produktfakta

Åtgång: 120 g/m<sup>2</sup> och skikt

Produkt	Art.nr	Förp.
863 Eurofinish Sport	248998	5 lit

För idrottsbhallar och multifunktionsbhallar. Uppfyller halksäkerhetsstandarder från DIN 18032. Idealiska flytande egenskaper skapar en jämn matt yta. Vattenbaserat enkomponents tätningsmedel med polyuretanbas. Grundlack och topptätningsmedel i en och samma produkt. Mycket slitstarkt, beständigt mot kemikalier och nötning.



### Eurofinish Sport Duo

2-komp lack och härdare.

#### Produktfakta

Åtgång: 120 g/m<sup>2</sup> och skikt

Produkt	Art.nr	Förp.
833 Eurofinish Sport Duo	198208	5 lit
Hardener Aqua LE	198248	0,26 kg

\*Beställningsvara

För projekt med extremt hög trafik. Speciellt för idrottsbhallar med sportlinoleumgolv och multifunktionsbhallar – uppfyller halksäkerhetsstandarder från DIN 18032 och ÖISS. Goda flytande egenskaper skapar en jämn halvmatt yta. Vattenbaserat enkomponents tätningsmedel med polyuretanbas. Halvmatt. Mycket slitstarkt, beständigt mot kemikalier och nötning. Speciellt för sportgolv med standardkrav enligt DIN 18032



### Euroclean Sport

Underhållslack för periodiskt underhåll.

#### Produktfakta

Åtgång: 1 lit/25 m<sup>2</sup>

Produkt	Art.nr	Förp.
897 Euroclean Sport	198247	10 lit

\*Beställningsvara

För gymnastiksalmar. Syntethartsbeläggning som initial vård för sportgolv av linoleum. Uppfyller halksäkerhetsstandarder från DIN 18032. Halkskyddande, uppfyller kraven för sportgolv enligt DIN 18032. Hög slitstyrka, hög belastningsförmåga. Trögelastiskt. Refresher för utnött och sliten lack.



### Eurocolor GameLine Duo

Tvåkomponentsfärg för markering av linjer i idrottsbhallar. Elastisk. Mycket slitstarkt.

#### Användning

För färgmarkering på sportgolv i kombination med installationsbehandling t.ex. 863 Eurofinish Sport.

#### Produktfakta

Åtgång: 60 lpm/lit vid 5 cm breda linjer.

Produkt	Art.nr	Förp.
809 Eurocolor GameLine Duo red*	198249	0,5 lit
810 Eurocolor GameLine Duo orange*	198250	0,5 lit
811 Eurocolor GameLine Duo blue*	198251	0,5 lit
812 Eurocolor GameLine Duo green*	198252	0,5 lit
813 Eurocolor GameLine Duo white*	198253	0,5 lit
814 Eurocolor GameLine Duo yellow*	198254	0,5 lit
815 Eurocolor GameLine Duo black*	198255	0,5 lit
816 Eurocolor GameLine Duo light blue*	198256	0,5 lit

\*Beställningsvara



### Forbo Ergofoam 310

Ger en punktelastisk konstruktion tillsammans med Forbo Marmoleum Sport. Som underlag för linoleum och PVC.

#### Produktfakta

Bredd: 1500mm

Tjocklek: 5mm

Längd: 35m

Antal m<sup>2</sup> / rle: 52,5m<sup>2</sup>

Produkt	Art.nr	Förp.
Forbo Ergofoam 310	206377	1 rle

- Specialfoam för sportgolv
- Cellöppen konstruktion i polyuretan
- Dimensionsstabil
- Åldersbeständig





## GOLVETS UNDERHÅLL

### Slip- och polermaterial

Slippapper	130
Rondeller och slipprodukter	132



### BONA 8700 Ceramic AS

Kornstorlek 36 och 50

**Bona 8700** keramiska slippapper är speciellt utvecklade för grovslipning av hårda lacker som karbamidformaldehyd. I kombination med 8300 Antistatic är detta ett perfekt system för att åstadkomma de bästa ytorna för trägolv. Den extremt höga prestandan möjliggörs av en innovativ design som innehåller keramisk aluminiumoxid, vilket ger en mycket aggressiv nedslipning.

- Tuff slipning för att avlägsna gamla hårda ytbehandlingar
- Mycket lång livslängd
- Sparar tid och pengar
- Baksida i polyester



**Bona 8700 Ceramic AS Slipband**  
För Bona Belt

Slipband	Korn	Art.nr	Förp.
250 x 750*	36	167367	5 st
250 x 750*	50	167368	5 st

\*Beställningsvara



**Bona 8700 Ceramic AS Slipondeller**  
För Flexisand

Slipband	Korn	Art.nr	Förp.
Ø 150 mm	36	167363	25 st
Ø 150 mm	50	167364	25 st



**Bona 8700 Ceramic AS Slipondeller**  
För Bona Edge

Slipband	Korn	Art.nr	Förp.
Ø 178 mm	50	167366	25 st





### BONA 8300 Antistatic – speciellt utvecklat för trägolv

**Bona 8300**, slipband, rullar och rondeller med unik blandning av olika typer av korn, inklusive zirkon, ett av de hårdaste materialen i världen. När konventionella band, rullar och rondeller upphör att slipa, fortsätter Bona 8300 att fungera upp till fem gånger längre = mer valuta för pengarna.

När slipbandet är på väg att ta slut, kan du vända på det och slipa ett tag till. På detta sätt får du ungefär 20% ytterligare mer slipning.



**Bona  
Slipband 8300 AS  
250 x 750 mm**  
Till Bona Belt.  
Valsbredd 250.

Slipband	Korn	Art.nr	Förp.
250 x 750	120	71542	10 st
250 x 750	100	71539	10 st
250 x 750	80	71538	10 st
250 x 750	60	71537	10 st
250 x 750	40	71536	10 st
250 x 750	36	71535	10 st



**Bona  
Slipband 8300 AS  
200 x 750 mm**  
Till Hummel, Viper och Bona  
Belt. Valsbredd 200.

Slipband	Korn	Art.nr	Förp.
200 x 750	120	71540	10 st
200 x 750	100	71533	10 st
200 x 750	80	71532	10 st
200 x 750	60	71531	10 st
200 x 750	40	71530	10 st
200 x 750	36	71529	10 st





**Bona  
Slipband 8300 AS**  
200 x 551 mm  
Till Profit/Lillhummel

Slipband	Korn	Art.nr	Förp.
200 x 551*	150	71550	10 st
200 x 551*	120	71551	10 st
200 x 551*	100	71549	10 st
200 x 551*	80	71548	10 st
200 x 551*	60	71547	10 st
200 x 551*	36	71545	10 st
200 x 551*	24	71544	10 st

\*Beställningsvara

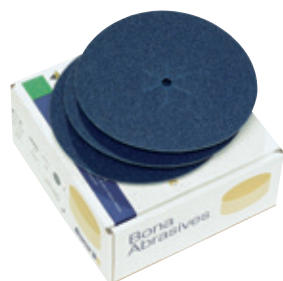

**Bona  
Sliprondeller 8300 AS**  
178 mm / 22  
Med kardborrebaksida  
Till Bona Edge och Edge 130.

Sliprondeller	Korn	Art.nr	Förp.
178 mm	120	71497	50 st
178 mm	100	71496	50 st
178 mm	80	71495	50 st
178 mm	60	71494	50 st
178 mm	40	71493	50 st
178 mm	36	71492	25 st
178 mm	24	71491	25 st
Fästplatta		71456	1 st

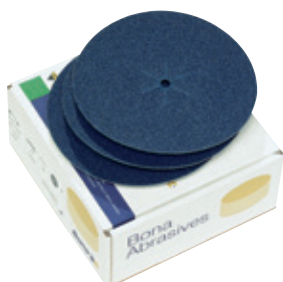

**Bona  
Sliprondeller 8300 AS**  
150 mm / 8  
Med kardborrebaksid. Passar  
till Bona Edge Mini, Fexisand  
Powerdrive och Quattro Disc.

Sliprondeller	Korn	Art.nr	Förp.
150 mm	120	71490	50 st
150 mm	100	71489	50 st
150 mm	80	71488	50 st
150 mm	60	71487	50 st
150 mm	40	71486	50 st
150 mm	36	71485	25 st
150 mm	24	71484	25 st
Fästplatta		71455	1 st



**Bona Scrad System**  
Alternativ till slipnät  
100x150 mm

Sliprondeller	Korn	Art.nr	Förp.
Scrad Ø407		71450	5 st

- Används för mellan- och finslipning





**Betongsliprondell  
400 x 25 mm**

Typ ABS slip.

Sliprondeller	Korn	Art.nr	Förp.
400 x 25 mm	36	71454	10 st
400 x 25 mm	24	71453	10 st
400 x 25 mm	16	71452	10 st

**Golvvårdsrondell till skurmaskiner Ø16" 406 mm, Ø13" 330 mm**



**Golvvårdsrondell Vit 1"**

175-300 varv per minut. Utan slipmedel. Högglosspolering. Används för torrpolering eller med svag spray för att få fram en spegelyta.

Produkt	Art.nr	Förp.
Vit 16 x 1"	71431	5 st
Vit 13 x 1"	71426	5 st



**Golvvårdsrondell Röd 1"**

175-300 varv per minut. Slipmedel 10%. Används både för torr- och sprayrengöring för polering och lätt skrubbnig. För borttagning av fläckar och smuts samtidigt som man behåller den fina glansen.

Produkt	Art.nr	Förp.
Röd 16 x 1"	71429	5 st





# GOLVETS UNDERHÅLL

---

## Golvård

Golvårds- och rengöringsguide	136
Golvård	138



**PLS Golvvårds- och rengöringsprodukter**

Golvvård



I-VAX (rengöring & underhåll för alla golvmaterial)



Grundfix (porfyllare porösa golv)



Renofix (vax & polishborttagning)



PB Extra (extremt effektivt polishborttagningsmedel)



Storfix (alkaliskt rengöringsmedel för alla ytor)



Cleaner (alkalisk rengöringsprodukt med starkt avfettande och rengörande egenskaper)

*\*) Används vid borttagning av gips, kalk- och cementrester ex vis vid byggstäd eller fogning.*

Linoleum	Plast	Trä	Laminat	Textil- / entrégolv	Sten, betong & marmor	Klinker	Gummi	Byggstäd
•	•	•	•		•	•	•	
•					•	•		
•	•				•	•	•	
•	•				•	•	•	
•			•	•	•	•	•	•
•	•		•		•	•	•	•

**I-Vax**

Rengör och skyddar linoleum, plast, sten mm.

**Produktfakta**

Åtgång: 1 lit/30-35 m<sup>2</sup>.

Applicering: mopp.



Produkt	Art.nr	Förp.	Antal/förp.
I-Vax	71390	1 lit	12 x 1

- Skyddar golvet oavsett underlag
- Kan användas oavsett städmetod
- Fördelaktigt vid moppning, svabbning, maskinstädning m.m.
- Ersätter golvpolysh, stensåpa, grovtvål och farliga polishborttagningsmedel
- Miljömärkt

**Storfix**

Rengöringsmedel för daglig städning samt storstädning.

**Produktfakta**

Åtgång: 1 lit/30-35 m<sup>2</sup>.

Applicering: mopp.



Produkt	Art.nr	Förp.	Antal/förp.
Storfix	71404	1 lit	12 x 1

- Löser effektivt sot, fett och olja
- Bakteriehämmande egenskap lämplig för sanitära utrymmen
- Innehåller hudskyddsmedel
- Efterlämnar inga rester
- Miljömärkt

**PLS Cleaner**

För rengöring av halvhårda golv och Flotex, storstädning av industrigolv samt borttagning av svåra fläckar.

Produkt	Art.nr	Förp.	Antal/förp.
PLS Cleaner	123316	1 lit	12 x 1

- Effektivt, avfettande och rengörande
- Alkaliskt
- Miljöanpassat
- Starkt bakteriehämmande
- Fri från lutpreparat
- Efterlämnar inga rester

**Desktop Natursåpa Spray**

För rengöring och underhåll av Forbo Desktop ytor.  
Sprayflaska med färdigutspädd blandning.

Produkt	Art.nr	Förp.	Antal/förp.
Desktop Spray	178637	500 ml	20 st

- Enkelt, färdig att använda



### Bona Pure HD

Härdelastisk, slitstark och vattenburen tvåkomponents PUR-produkt för renoivering av halvhårda golv, som t ex PVC, linoleum och gummi. Särskilt lämplig för tunna, hårda mattor i hårt trafikerad offentlig miljö. Utmärkt motstånd mot repor och klackmärken. Återställer ytans utseende och förenklar underhåll.

**Produktfakta**  
Åtgång: 8-10 m<sup>2</sup>

Produkt	Art.nr	Förp.	Antal/förp.
Pure HD*	237182	5 lit	3 x 5

\*Beställningsvara

- Extremt hög slitstyrka
- Golvet kan tas i bruk efter 12 timmar
- Klar, icke-gulnande formulering
- Slitstarkt skydd som varar länge



### Bona Power Remove R

Bona PowerRemove R är en aggressiv polishborttagare för halvhårda golv som PVC, linoleum och LVT. Snabb och effektiv produkt. Innan du använder Bona PowerRemove R rekommenderar vi att du provar produkten på en mindre yta, för att säkerställa tillfredsställande resultat.

**Produktfakta**  
PH-värde: 8,8  
Spädning: 1:1-1:5

Produkt	Art.nr	Förp.	Antal/förp.
Power Remove R	231710	5 lit	3 x 5 lit

\*Beställningsvara

- För borttagning av polish och föroreningar
- Kraftfullt rengöringsmedel
- Ett lägre pH minskar risken för missfärgningar
- För rengöring inför Bona Pure



### Bostik Cleaning Wipes

För rengöring av händer, verktyg och grova ytor.

Produkt	Art.nr	Antal ark/förp.
Cleaning Wipes	246892	6 x 150

- Oparfymrad
- Marknadens största våtservett
- Mycket effektiv
- Bra att ha i servicebilen



### Ardex CW Wipes

Fuktiga rengöringsservetter till skonsam borttagning av icke härdade epoxi- och limrester på glatta ytor samt för grundlig rengöring av verktyg och maskiner.

Produkt	Art.nr	Antal ark/förp.
CW Wipes	224127	6 x 72

- Icke härdade rester av dispersionslim på t ex PVC-beläggningar
- Borttagning av ovan beskrivna limmer från verktyg och maskiner
- För borttagning av cementhud på keramiska beläggningar
- Tar bort föroreningar av fett, olja, tjära, grafit, vax etc



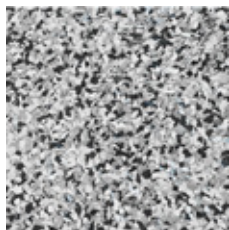

### Bona Creative Chips

Akrylatbaserade flingor för ett livligare intryck. Används tillsammans med Bona Pure Colour.

Produkt	Art.nr	Förp.	Antal/förp.
Creative Chips	flera	1 kg	1 kg

\*Beställningsvara



Salt n Pepper  
Art.nr 231746



Black n White  
Art.nr 231747



Terramix  
Art.nr 231748



### Bona LinoPrime

Bona LinoPrime är en PUR-baserad grundlack för porfyllning av djupren gjorda och slipade linoleumgol. Den förbättrar även vidhäftningen för nästa lager färg eller lack vilket normalt kan appliceras redan efter 1 timme.

#### Produktfakta

Torktid: 1-3 timmar

Åtgång: 20-25 m<sup>2</sup>/liter

Applicering: rollas

Produkt	Art.nr	Förp.	Antal/förp.
Lino Prime	231772	5 lit	3 x 5 lit

\*Beställningsvara

- Fyller igen porer
- Reducerar absorptionsförmågan
- Liten åtgång per kvadratmeter
- Säker och enkel applicering



### Bona Pure Topplack

Slitstark vattenburen tvåkomponents PUR-produkt för ytbehandling av halvhårda golv som till exempel PVC, linoleum och gummi.

Bona Pure är ett elastiskt PUR-skydd för långvarigt ytskydd i hårt trafikerad offentlig miljö. Produkten återställer ytans utseende och förenklar underhållet. En vattenburen, klar och icke-gulnande formulering.

#### Produktfakta

Torktid: 2-4 timmar

Åtgång: 8-10 m<sup>2</sup>/liter

Applicering: rollas

Produkt	Art.nr	Förp.	Antal/förp.
Pure Topplack M	231773	5 lit	3 x 5 lit
Pure Topplack XM	231774	5 lit	3 x 5 lit

\*Beställningsvara

- Mycket bra kemikaliebeständighet, t ex mot desinfektionsmedel
- Säker och enkel applicering
- Mycket bra utflytningsegenskaper
- Väldigt snabb torktid för minimalt driftstopp



### Bona Pure Colour

Bona Pure Colour ger en snabb appliceringsprocess och kraftig pigmentering säkerställer god täckning. Finns i tio standardfärger men kan beställas som valfri färg i RAL- och NCS-färgsystemen.

#### Produktfakta

Torktid: 2-4 timmar

Åtgång: 8-10 m<sup>2</sup>/liter

Applicering: rollas

Produkt	Färg	Art.nr	Förp.	Antal/förp.
Pure Colour	Grey*	231775	5 lit	1 x 5 lit
Pure Colour	Basalt*	231776	5 lit	1 x 5 lit
Pure Colour	Beige*	231777	5 lit	1 x 5 lit
Pure Colour	B.Blue*	231778	5 lit	1 x 5 lit
Pure Colour	Black*	231779	5 lit	1 x 5 lit
Pure Colour	L.Blue*	231780	5 lit	1 x 5 lit
Pure Colour	Ivory*	231781	5 lit	1 x 5 lit
Pure Colour	Turquoise*	231782	5 lit	1 x 5 lit
Pure Colour	P.Blue*	231783	5 lit	1 x 5 lit
Pure Colour	Telegrey*	231784	5 lit	1 x 5 lit

\*Beställningsvara

För färger se [www.bona.com](http://www.bona.com)

- Kraftig pigmentering för utmärkt täckning
- Tillgänglig i 10 populära standardkulörer
- Väldigt snabb torktid för minimalt driftstopp









# GOLVETS UNDERHÅLL

---

## Golvskydd och sopsäckar

Golvskydd	144
Sopsäckar	144



**Sopsäckar**

Produkt	Art.nr	Storlek	Förp.
Plastrulle*	71215	125 lit	10 rl/kart
Papper	71214	125 lit	50 st/förp
Papper/plast	129658	125 lit	25 st/förp

\*Extra kraftig

**Skyddspapp/  
mjölkpapp oplastad**

Skyddar golven från skador under byggtiden.

**Produktfakta**

Bredd: 120-140 cm

Gramvikt:

<sup>1)</sup>160-200 g/m<sup>2</sup>

<sup>2)</sup>225-280 g/m<sup>2</sup>

Antal m<sup>2</sup>/rle: 75 m<sup>2</sup>

Färg: varierande beroende på produktion

Produkt	Art.nr	Förp.	Antal/förp.
Skyddspapp SL <sup>1)</sup>	76443	75 m <sup>2</sup>	1 rle
Skyddspapp XS <sup>2)</sup>	70098	75 m <sup>2</sup>	1 rle

- Utan PR-folie för att förhindra missfärgningar av underlaget
- Producerad i nyfiber av cellulosa
- Utmärkt för trägolv, parkett och linoleum.

**Tejp för skydds-  
och mjölkpapp**

Max 2 veckors applicering

Produkt	Art.nr	Storlek	Förp.
Skyddstejp golv	76450	50 mm x 33 m	36 st

\*Rekommenderas i samband med mjölkpapp / skyddspapp

- Testad och godkänd till Forbos golv

**Multitejp Skydda**

För tejning av golvskyddspapp mot golv.

Produkt	Art.nr	Storlek	Förp.
Multitejp Skydda	209640	55 mm x 33 m	24 st

- Kvarlämnar inga rester
- Max 2 mån applicering
- Även för maskering - lätt avrivbar

**TEBO Protect UV**

Täckfolie med tejp-effekt för textila golv.



Produkt	Art.nr	Förp.	Antal/förp.
Täckfolie	131284	1 x 50 m	1 rle
Applikatorvagn	131285	-	1 st

- Applikatorvagn möjliggör en ergonomisk arbetsställning
- Rekommenderas inte till Flotex, om textilmattan innehåller impregnering eller är fuktig

**Opticover Standard  
Golvskydd**

Självhäftande golvskydd av non-woven.

**Produktfakta**

Bredd 100 cm

Längd 25 m

Vikt 180 g/m<sup>2</sup>

Produkt	Art.nr	Förp.	Antal/förp.
Opticover Standard	199827	1 x 25 m	1 rle

- Släpper ej igenom vätskor
- Halkskyddande
- Minskar risken för repor då det ligger helt still mot underlaget
- Segt material eliminerar risken för slitagehål vid mycket gångtrafik
- Perfekt även vid skyddande av trappor
- Använd inte på helt nylagda limmade golv, vänta 24 timmar innan täckning.

**Floorcover  
Protect 80**
**Produktfakta**

Bredd 80 cm

Längd 25 m

 Vikt 130 g/m<sup>2</sup>

Produkt	Art.nr	Förp.	Antal/förp.
Protect 80	201076	0,8 x 25 m	1 rulle

- Perfekt till trappor
- Självhäftande
- Halkskyddande
- Släpper ej igenom vätskor ovanifrån
- Genomsläpplig för vattenånga underifrån
- Använd inte på helt nylagda limmade golv, vänta 24 timmar innan täckning

**Spikmasonite**

 1220x610 mm. 111,63 m<sup>2</sup>/pall,  
0,744 m<sup>2</sup>/skiva.

Produkt	Art.nr	Tjocklek
Spikmasonite	209412	3,2 mm











OH  
CRÊPE

## GOLVLÄGGARENS ARBETSMILJÖ

### Verktyg

Handverktyg	148
Övriga verktyg	164
Spik och plugg	166





**Fristad knivhölster**  
Delat.

Produkt	Art.nr	Förp.
Fristad knivhölster	72294	1 st



**Forbo delfinkniv silver med plasthölster**

Produkt	Art.nr	Förp.
Delfinkniv silver	71808	1 st



**Brytbladskniv i stål med lås**

Produkt	Art.nr	Förp.
Brytbladskniv i stål	71779	1 st



**Universalkniv i lättmetall**

Produkt	Art.nr	Förp.
Universalkniv	71807	1 st



**Wolff RailCut**  
Dubbelskärnings-  
kniv med linjal

Produkt	Art.nr	Förp.
Wolff RailCut	189663	1 st

- Justerbart skärkjud
- Passar alla golv
- 140 cm lång linjal med spår för kniv
- Passar höger- och vänsterhänta.

**RailCut**  
Extra linjal 140 cm

Produkt	Art.nr	Förp.
RailCut extra linjal 140 cm	194011	1 st

- Kopplas på den befintliga linjalen till RailCut med bleck, totalt 280 cm
- Anti-slip på baksidan - glider ej på golvet



**Wolff Green Cut**  
Professionell kant-  
skärare för att skära  
av fabrikskanter.

Produkt	Art.nr	Förp.
Wolff Green Cut	194013	1 st

- Kantskärningskniv, ställbar bredd med tillhörande insatser
- Två basplattor för textila golv och halvhårda golv
- Passar både höger- och vänsterhänta
- Ingår 10 raka blad och 10 krokblad



**Wolff Lino Cut**  
Nedfällare för perfekta  
skarvar. Ställbar och  
passar bra för fällning  
utan svetsning av  
skarvar (Net Fit).

Produkt	Art.nr	Förp.
Wolff Lino Cut	194012	1 st
Lino Cut extrablad 10-pack	217511	1 st

- Nedfällare för perfekta skarvar.
- Ergonomisk och dras inte i den limmade ytan
- Ställbar för fällning utan svetsning av linoleum
- Skär från vägg till vägg i samma moment
- 10 knivblad ingår



**Wolff Duo Pressure  
Roller**

Handvält för att  
bekvämt och stadigt  
pressa ner skarvarna  
på mattan. Passar för  
läggningar av vinyl,  
linoleum, PVC och  
mattor.

Produkt	Art.nr	Förp.
Wolff Duo Pressure Roller	241503	1 st

- Perfekt vid läggning av Net fit
- Ergonomiskt och du slipper blåsor i underlaget

**Mozart  
Svetstrådskniv**

Produkt	Art.nr	Förp.
Mozart Svetstrådskniv	82991	1 st
Hölster	129670	1 st

**Mozart S2**

Produkt	Art.nr	Förp.
Mozart S2	198649	1 st

- Med hållare för extrablad
- Greppvänligt handtag

**Mozart krokblad  
nr 10**

Produkt	Art.nr	Förp.
Krokblad nr 10	71843	100 st

**Mozart krokblad  
XL**

Produkt	Art.nr	Förp.
Krokblad XL 54 mm	226810	100 st

**Mozart korta  
raka blad**

Produkt	Art.nr	Förp.
Korta raka blad	71846	100 st
Långa raka blad	71847	100 st

**Mozart långa  
raka blad**

**Mozart  
halvmåneblad**

Produkt	Art.nr	Förp.
Halvmåneblad	71839	100 st

**Mozart  
brytblad raka**

Produkt	Art.nr	Förp.
Brytblad raka	71823	100 st

**Mozart  
Svetstrådssläde**

Produkt	Art.nr	Förp.
Mozart Svetstrådssläde 0,5 mm	82990	1 st
Mozart Svetstrådssläde 0,7 mm	95900	1 st

**Mozart  
Svetstrådsblad**

Produkt	Art.nr	Förp.
Svetstrådsblad	82992	5 st

**Krokblad XL**

Produkt	Art.nr	Förp.
Krokblad XL	71844	100 st

**GreenBox  
Långa raka blad**

Produkt	Art.nr	Förp.
GreenBox Långa raka blad	209853	100 st

**Brytblad raka**

Brytblad raka	209810	100 st
---------------	--------	--------

**GreenBox  
Korta raka blad**

GreenBox korta raka blad	213721	100 st
--------------------------	--------	--------

- GreenBox hållare för bra förvaring vid bladbyte
- Is-härdade blad





**Mänkniv svart modell  
Leister**

Produkt	Art.nr	Förp.
Mänkniv svart	71799	1 st



**Mänkniv vinklat blad**

Produkt	Art.nr	Förp.
Vinklat handtag	71797	12 st



**Svetstrådssläde**

Produkt	Art.nr	Förp.
Svetstrådssläde	71945	10 st



**Hölster till mänkniv**

Produkt	Art.nr	Förp.
Hölster till mänkniv	72302	1 st



**Spårkniv med u-blad  
Pajarito  
Extrablad till d:o**

Produkt	Art.nr	Förp.
Spårkniv med u-blad	176590	1 st
Extrablad	71828	1 st



**Fogskrapa special  
Extra skär till d:o**

Produkt	Art.nr	Förp.
Fogskrapa special	71784	1 st
Extra skär	71832	1 st



**Renskärningskniv  
med vänderbart skär  
Extra skär till d:o**

Produkt	Art.nr	Förp.
Renskärningskniv	71801	1 st
Extra skär	71827	1 st



**Forbo Lödverktyg**  
Finishverktyg för värmning  
och kylning av svetstråd i  
innerhörn.

Produkt	Art.nr	Förp.
Forbo Lödverktyg	232095	1 st

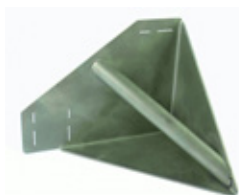

**Svetskyl SK45  
med skärmall**  
Skärmall för 10 cm och  
13 cm uppvik. Vid lödning  
av innerhörn kyls tråden  
och slätas till. Skärmall för  
45 graders hörn.

Produkt	Art.nr	Förp.
Svetskyl SK45	191067	1 st
- För våtrum		



**Nedfällare Profloor  
Ritsblad**

Produkt	Art.nr	Förp.
Nedfällare Profloor	71899	1 st
Ritsblad	71852	5 st
Ritsnål	71853	5 st



**Hörnverktyg**  
 Extra blad till d:o  
 E1 = standard  
 E2 = större diameter<sup>b)</sup>  
 E3 = trekant rundad  
 E4 = trekant

Produkt	Art.nr	Förp.
Hörnverktyg <sup>a)</sup>	71787	1 st
Extra blad E1	71826	1 st
Extra blad E2 <sup>b)</sup>	71829	1 st
Extra blad E3	71824	1 st
Extra blad E4	71825	1 st

a) utan blad b) För linoleumsoclel och dylikt



**PUR-Väck verktyg**  
 Manuellt verktyg som tar bort PUR-skikt innan trådsveltsning av innerhörn vid installation av våtrumsmattor.

Produkt	Art.nr	Förp.
PUR-Väck verktyg	239111	1 st



**Ritsmått Pajarito 30 cm**

Produkt	Art.nr	Förp.
Ritsmått Pajarito	71910	1 st



**Nedfällare Pajarito**

Produkt	Art.nr	Förp.
Nedfällare Pajarito	71901	1 st

\*Vändbar modell. Användbar även för baklängesfällning.



**Ritsnål och ritsblad till nedfällare och ritsmått Pajarito**

Produkt	Art.nr	Förp.
Ritsnål	71849	25 st
Ritsblad Pajarito	71848	6 st



**Beetle Manuell Fogfräs**  
 En helt manuell variant av fogfräs. Spårkniv Beetle är inte bara snabb, den ger helt perfekta fogar också.

Produkt	Art.nr	Förp.
Beetle	178650	1 st
Framskär	183397	1 st
Bakskär	183395	1 st
Bakre platta	208554	1 st
Frontplatta	208555	1 st
Hjulset	208556	1 st
Skruv	208557	1 st

- Spårkniven är försedd med 2 steglöst höjdjusterbara blad för perfekt fräsning av PVC och Linoleumgol.
- Frontbladet skär de stora ytorna, det bakre bladet används in mot vägg.
- 3,5 mm skär

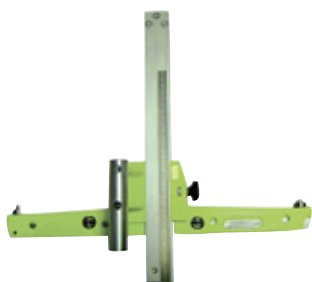

**Wolff**  
Fris och remsskärare  
6-30 cm

Produkt	Art.nr	Förp.
Fris och remsskärare 6-30 cm	71786	1 st



**Wolff**  
Fris och remsskärare  
3-20 cm

Produkt	Art.nr	Förp.
Fris och remsskärare 3-20 cm*	71812	1 st

\*Beställningsvara



**Wolff**  
Fris och remsskärare  
0-8 cm

Produkt	Art.nr	Förp.
Fris och remsskärare 0-8 cm*	71811	1 st

\*Beställningsvara

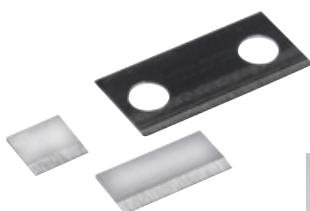

**Bladsats frp, 1 par**  
Brygga



Produkt	Art.nr	Förp.
Bladsats	71835	1 par
Brygga	71821	1 st



**Stållinjal**

Produkt	Art.nr	Förp.
13 x 205 cm	71939	1 st
6 x 100 cm	71938	1 st
10 x 205 cm veckad	71937	1 st
Klammer till stållinjal	71876	1 st

**Rätskiva**

Produkt	Art.nr	Förp.
Rätskiva 2 m	71914	1 st

**Vinkelhakar**

Produkt	Art.nr	Förp.
Vinkelhake V25S Semi-Proffs	79476	1 st

**Trappstegsmätare**

Produkt	Art.nr	Förp.
Trappstegsmätare	71950	1 st

**Puruskniv**  
 För perfekt tillpassning  
 av matta vid golvbrunn.  
**Extrablad till d:o**

Produkt	Art.nr	Förp.
Puruskniv	71800	1 st
Extrablad	71842	3 st

**Jafo skärmall**  
 Skärmallen passar i alla  
 JAFO's golvbrunnar och  
 förhöjningsringar i plast  
 från 1991 och framåt.

Produkt	Art.nr	Förp.
Jafo skärmall	95902	1 st



**Gummiklubba vit**

Produkt	Art.nr	Förp.
Gummiklubba vit	199350	1 st

**Kombiverktyg**

Produkt	Art.nr	Förp.
Kombiverktyg	71880	1 st

**Nedslagningsjärn**

Produkt	Art.nr	Förp.
Nedslagningsjärn	71903	1 st

**Hammare för linoleum**

Produkt	Art.nr	Förp.
Hammare för linoleum	71870	1 st

**Mattavdragare Hand**

Produkt	Art.nr	Förp.
Mattavdragare Hand	71889	1 st

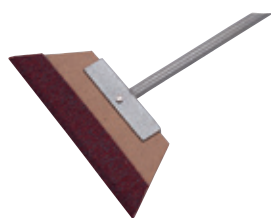
**Mattgjidare**

Produkt	Art.nr	Förp.
Mattgjidare med träskaft	71890	1 st
Mattgjidare med stålskaft	71891	1 st
Mattgjidare utan skaft	71888	1 st

**Verktygslåda  
Forbo  
510 x 240 x 245 mm**

Produkt	Art.nr	Förp.
Verktygslåda Forbo	71959	1 st

**Forbo Pressverktyg**  
För att pressa uppvik och  
hörn på matta

Produkt	Art.nr	Förp.
Forbo Pressverktyg	207119	1 st



**Snörslag  
Pulver d:o**



Produkt	Art.nr	Förp.
Snörslag*	71930	1 st
Pulver*	71908	1 st

\*Finns i färgerna neongrön, neonorange och röd.



**Listsax med vinge 45°  
Extra blad**

Produkt	Art.nr	Förp.
Listsax	71883	1 st
Extra blad	71830	1 st



**Limspruta**

Produkt	Art.nr	Förp.
Limspruta	71881	1 st

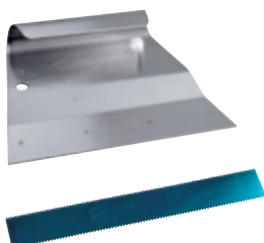

**Limspackel 180 mm  
Limspackelblad 180 mm**

Produkt	Art.nr	Förp.
Limspackel exkl. blad	71760	1 st
Limspackelblad A1*	71761	12 st
Limspridarblad A4**	234252	12 st

\* Ger ca 200-250 g / m<sup>2</sup>

\*\* Ger ca 6-8 m<sup>2</sup>/liter



**Limspackel  
Hårdmetallstift**

Produkt	Art.nr	Förp.
6108 28 cm 4-5 m <sup>2</sup> /l	71757	1 st
6109 23 cm 4 m <sup>2</sup> /l	71755	1 st
6118 23 cm 2-3 m <sup>2</sup> /l	71756	1 st
6121 28 cm 3-3,5 m <sup>2</sup> /l	71773	1 st

- Ergonomiskt handtag



**Limspackel  
Hårdmetallstift  
3 st stift**

Produkt	Art.nr	Förp.
6119 23 cm 1 m <sup>2</sup> /lit	71737	1 st

- Ergonomiskt handtag

**Limspackel 6103**

Produkt	Art.nr	Förp.
6103 20 cm 6 m <sup>2</sup> /l	71758	10 st

**Piggröller 80 x 500**

Roller av polyeten med stålhandtag. Används för att få bort luftbubblor i avjämningsmassa. Vid användning med flerkomponentsmaterial t.ex. epoxi skall rollern rengöras snarast efter användning. Passar träskافت konat till Ø 22 mm.

Produkt	Art.nr	Förp.
Piggröller 31 mm	71735	1 st

**Tandspackel**

Med rundad tandning för utläggning av flytspackel 3x6 mm

Produkt	Art.nr	Förp.
Tandspackel rundad 300 mm	243440	1 st
Tandspackel rundad 600 mm	243439	1 st

**Bredspackel 385 mm**

Med plastblad för tätskikt

Produkt	Art.nr	Förp.
Bredspackel 385 mm för tätskikt	123293	1 st

**Bredspackel**

Rostfritt stål,  
2-komponent skaft.  
Ergonomiskt handtag.

Produkt	Art.nr	Förp.
15 cm X-Tra	78603	1 st
25 cm X-Tra	78606	1 st
35 cm X-Tra	78607	1 st
45 cm X-Tra	78608	1 st
60 cm X-Tra	82554	1 st

**Japanspackel 100 mm**

Produkt	Art.nr	Förp.
Japanspackel 100 mm	238374	1 st

**Spackel styvt blad**  
38 mm

Produkt	Art.nr	Förp.
Spackel styvt blad	78571	6 st

**Blandningskäril Heavy Duty  
75L**

Produkt	Art.nr	Förp.
Blandningskäril 75 liter	243441	1 st

**Tunna  
100 liter**

Produkt	Art.nr	Förp.
Tunna 100 liter	243337	1 st

**Blandningshink**

Produkt	Art.nr	Förp.
Hink 20 liter svart	243334	1 st
Hink 25 liter oval	71217	1 st
Hink 30 liter svart Twist Stop	243336	1 st

**Mätkanna**

Produkt	Art.nr	Förp.
Mätkanna 3 liter	128078	1 st
Mätkanna 5 liter	128079	1 st

**Mäthink**

Produkt	Art.nr	Förp.
Mäthink 9 liter	204621	1 st





**Stålbörste Anza**  
4-rad

Produkt	Art.nr	Förp.
Stålbörste 4-rad	231172	1 st

\*Svart plasthandtag med upphängningshål. Borsthöjd 25 mm.



**Mässingbörste**

Produkt	Art.nr	Förp.
Mässingbörste	71898	1 st



**LYRA Dry Märkpena**  
Märkpena för de flesta ytor/material – även smutsiga, våta eller oljiga  
**Produktfakta**  
Längd: 160 mm  
Diameter: 17 mm  
Vikt: 0,02 kg  
Stiftfärg: grå

Produkt	Art.nr	Förp.
LYRA Dry Graphite Märkpena	128080	1 st
Stift LYRA Dry grafit refill	128091	12 st

- Djuphålsmärkare med 2,8 mm tjockt grafitstift
- Vid glatt yta kan märkningen torkas av med en fuktad trasa
- Enkelt att märka i trånga utrymmen, t.ex. djupa skruvhål i konsoler
- Kraftigt stift matas fram med tumtryckning
- Integrerad vässare i hylsan
- Enkel fastsättning i ficka



**Bågfil 319 Bahco**

Produkt	Art.nr	Förp.
Bågfil 319 Bahco	79442	1 st



**Bågfilmsblad**  
300 x 13 x 0,65

Produkt	Art.nr	Förp.
Bågfilmsblad	79477	1 st



**Casco Progun P160**  
Foggistol

Produkt	Art.nr	Förp.
Progun P160	143969	1 st

- Stark utväxling
- Lämplig för SMP--baserade produkter
- Passar Casco XtremFix



**Snickarpenna**  
18 cm

Produkt	Art.nr	Förp.
Snickarpenna 18 cm	79441	1 st



**Meterstock**  
2 m

Produkt	Art.nr	Förp.
Meterstock 2 m	79462	1 st

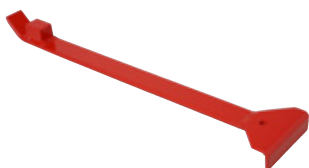

**Parkettjärn baksmälla**

Produkt	Art.nr	Förp.
Parkettjärn baksmälla 60 cm röd	123780	1 st



**Slagkloss med handtag**  
350 x 45 x 60 mm

Produkt	Art.nr	Förp.
Slagkloss med handtag	123779	1 st



**Plastkil Kiletta ställbar**

Produkt	Art.nr	Förp.
Plastkil Kiletta ställbar	95904	1 st



**Nivåpinnar**

Produkt	Art.nr	Förp.
Nivåpinnar	127435	50 st



**Skruvmejsel glasfiber**  
med 4 st bits

Produkt	Art.nr	Förp.
Skruvmejsel 4 st bits	78601	1 st



**TH Bräckjärn**  
Hultafors 109 710 mm

Produkt	Art.nr	Förp.
Bräckjärn	120236	1 st



**Bräckjärn Mini**

Produkt	Art.nr	Förp.
Bräckjärn Mini	210484	1 st



**Snickarhammare**  
Stålrörskaft med greppvänligt  
softgrip-handtag

Produkt	Art.nr	Förp.
Snickarhammare softgrip	233568	1 st



**Stämkniv STK**  
Hultafors

Produkt	Art.nr	Förp.
Stämkniv	79473	1 st



**Skrapa med hölster**  
inkl. 1 blad, 25 mm  
**Trekantblad**  
25 mm

Produkt	Art.nr	Förp.
Skrapa med hölster	176540	1 st
Trekantblad	176601	1 st



**Golvborste**  
400 mm  
svart borstblandning

Produkt	Art.nr	Förp.
Golvborste 400 mm	79486	1 st



**Kvastskaft trä**  
1500 x 24 mm

Produkt	Art.nr	Förp.
Kvastskaft	250432	1 st



**Golvlackborste Bona**  
100% syntetborst

Produkt	Art.nr	Förp.
Golvlackborste 40 cm	71724	1 st

- Tätt packad, fin borst
- För applicering av lack, färg eller lut
- Tålig och hållbar



**Moddlare svart naturborst**  
50 och 70 mm

Produkt	Art.nr	Förp.
Moddlare 50 mm	78592	20 st
Moddlare 70 mm	78593	20 st



**Vinkelpensel Basic**

Produkt	Art.nr	Förp.
Vinkelpensel 50 mm	95898	10 st
Vinkelpensel 62 mm	95899	10 st



**Engångsroller**  
18 cm

Produkt	Art.nr	Förp.
Engångsroller 18 cm	78585	25 st



**Roller Bona 25 cm**  
Microfleece

Produkt	Art.nr	Förp.
Roller Bona 25 cm	71729	1 st

- Avtagbara sidodiskar
- Lugg: 11 mm





**Mattvält**

Produkt	Art.nr	Förp.
Mattvält 50 kg	71894	1 st

**Rullbädd Danex DX90**

Produkt	Art.nr	Förp.
Rullbädd	71913	1 st

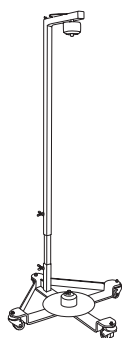
*\*Beställningsvara*

**H-vagn**

Med bårdhållare och kraftiga dubbelhjul.

Produkt	Art.nr	Förp.
H-vagn	170148	1 st

**Lyftvagn Taxen**

Ergonomiskt hjälp-medel vid flytt av t ex kyl- och frysskåp.

Produkt	Art.nr	Förp.
Lyftvagn Taxen	71885	1 st

*\*Beställningsvara*

**Linoleumvagn**
**Produktfakta**

Bredd: 2 m

Kapacitet: 300 kg

Max diameter rle: ca 350 mm

Produkt	Art.nr	Förp.
Linoleumvagn	71854	1 st

*\*Beställningsvara. Leveranstid ca 1 vecka.*





**Skarvsladd**  
10 m

**Skarvsladd**  
25 m

Produkt	Art.nr	Förp.
Skarvsladd 10 m	79460	1 st
Skarvsladd 25 m	210584	1 st



**Förlängningsskaft**  
110-200 cm

Produkt	Art.nr	Förp.
Förlängningsskaft 110-200 cm	78587	1 st



**Fältkärra F3**  
Stora hjul

**Magasinkärra P3**  
Små hjul

Produkt	Art.nr	Förp.
Fältkärra F3 300 kg	79480	1 st
Magasinkärra P3 250 kg	79463	1 st



**iTools Spackelvagn  
med hink, tippbar**

Produkt	Art.nr	Förp.
Tippbar spackelvagn med hink	84708	1 st
Hållare för blandarmaskin*	209297	1 st
Turbinrörare M16/M14*	209299	1 st

\*Beställningsvara



**T-Dyckert**  
För dyckertpistol  
SENCO LKT 30

Produkt	Art.nr	Förp.
T-Dyckert 15 mm	129676	5000 st
T-Dyckert 20 mm	129677	5000 st
T-Dyckert 25 mm	129678	5000 st



**WG Spånskruv  
Turbo**

Produkt	Art.nr	Förp.
30 mm Spånskruv	71125	1000 st
41 mm Spånskruv	71130	800 st
57 mm Spånskruv	71131	500 st









# GOLVLÄGGARENS ARBETSMILJÖ

---

## Elverktyg

Elverktyg  
Tillbehör

170  
177



För tillbehör till elverktyg se sidan 199.



#### Beer HB 200 EVA

Produkt	Art.nr	Förp.
Beer HB 200 EVA	ZNTA	1 st

- Kapmaskin för lino / PVC
- Kapar max 2 meters bredd
- Elektrisk tippbar vagg
- Mekanisk förvalsmätare
- Flera tillvalsmöjligheter

Kontakta din säljare eller produktchef PLUS för mer info och pris.



#### Bona Belt

För slipning av alla slags trä- och parkettgolv.

##### Produktfakta

Valsbredd: 200/250 mm.  
Slipband: 750.  
Motor: 1-fas 2,3 kW, 230V.  
Totalvikt: 75 kg.  
Trummans varvtal: 1700 rpm.  
Dammutsläpp: <2 mg/m<sup>3</sup> luft.

Produkt	Art.nr	Förp.
Bona Belt 1 fas, 250 mm*	80287	1 st
Bona Belt UX 200 mm*	ZNTA	1 st

\*Beställningsvara



#### Bona Flexisand

Slip- och Polermaskin. Unik maskin som levererar Kraftfull rotationsslipning till rent trä.

##### Produktfakta

Plattstorlek: 407 mm (16")  
Totalvikt: 45 kg  
Höjd/Djup/Bredd: 1170 mm / 490 mm / 640 mm  
Motortyp: 1-Fas  
Frekvens: 50 Hz  
Spänning (+/- 10%): 230 VAC  
Styrka: 1,5 kW  
Märkström: 8,5 A  
Varvtal (obelastad): 147 rpm

Produkt	Art.nr	Förp.
Bona Flexisand 1.9*	ZNTA	1 st

\*Beställningsvara

- Extremt lätt att manövrera
- Kraftfull 1-hastighetsmotor (1.5 kW)
- Optimal rpm för slipning av trägolv
- Framtagen för att användas med Bona Power drive
- Eluttag för tillbehör
- Stora hjul för enkel transport
- Vikbart och steglöst skaft
- Slipning extremt nära väggen (endast 2-3 cm lämna)
- Skillnader 1.9: 1,9 kW effekt, 50 kg 25% starkare motor och högre vikt



#### Power Drive Connect 4Disc, SkirtXL+Tower

Gör det möjligt att växla mellan traditionella sliptallrikar och särskilt utvecklade borstar. En unik, riktningsoberoende slipnings- och borstningsteknik kombineras med utmärkt prestanda och enkel hantering. Click-on-mekanism ger snabbt byte mellan sliptallrikar och borstar. Kan även används till rengöring av kraftigt strukturerade gummi- och LVT-golv.

Produkt	Art.nr	Förp.
Power Drive Connect	ZNTA	1 st

\*Beställningsvara

- Kraftfull rotationsslipning och -borstning
- Click-on-teknologi
- Minskar behovet av kantslipning
- Felsäker – ingen risk för valsmärken
- Unik drivplatta för riktningsoberoende slining och borstning med Bona FlexiSand 1.9



### Bona Edge UX 220 mm

För slipning av alla slags trä- och parkettgolv.

#### Produktfakta

Skivdiameter: 178 mm.  
 Motor: 1-fas 2,0 kW, 230V.  
 Totalvikt: 15 kg.  
 Skivhastighet: 3500 rpm..  
 Dammutsläpp: <1 mg/m<sup>3</sup> luft.  
 Sliparmens längd: 230 mm

Produkt	Art.nr	Förp.
Bona Edge UX 220 mm*	ZNTA	1 st

\*Beställningsvara



### Bona Edge UX 130 mm

Kantslip med kort nos som är mycket lättkörd.

#### Produktfakta

Skivdiameter: 178 mm.  
 Sliparmens längd: 130 mm.

Produkt	Art.nr	Förp.
Bona Edge UX 130 mm*	ZNTA	1 st

\*Beställningsvara



### Bona DCS Dammsugare

Avsedd för att kopplas till golvslipmaskiner för en dammfri miljö.



Produkt	Art.nr	Förp.
Bona DCS 70*	ZNTA	1 st
Bona DCS 50*	ZNTA	1 st
Bona DCS 25*	ZNTA	1 st

\*Beställningsvara

#### Produktfakta

DCS70: 1400W,230,10A  
 Luftflöde:235m<sup>3</sup>/timme, vikt 43 kg  
 DCS50: 1380W, 230v, 6A  
 Luftflöde: 140m<sup>2</sup>/timme, vikt 19kg  
 DCS 25: 1450w, 230V, 6A  
 Luftflöde: 194 m<sup>2</sup>/timme, vikt 20kg



### Bona Power Scrubber

Kompakt, kraftfull skurmaskin framtagen för professionell rengöring av trägolv.

#### Produktfakta

Borstar: 2x400 mm nylonborstar  
 Skurtank: 10 lit  
 Avfallstank: 10 lit  
 Vikt: 34,5 kg

Produkt	Art.nr	Förp.
Bona Power Scrubber	ZNTA	1 st

\*Beställningsvara

- Kraftfull och enkel att manövrera
- Extremt effektiv vattenuppsamling
- Enkel att fylla, rengöra och transportera
- För användning inomhus och utomhus



**Leister Triac ST Svetsapparat**
**Produktfakta**

Effekt: 1600W  
 Temperatur: max 620°C  
 Vikt: 1 kg  
 Kabel: 2 m  
 Luftflöde: 240 l/min

Produkt	Art.nr	Förp.
Triac ST	155999	1 st

- Steglös elektronisk temperaturreglering

**Triac AT  
 Digital svetsapparat**
**Produktfakta**

Effekt: 1600W.  
 Temperatur: Max 620°C.  
 Vikt: 1 kg.  
 Kabel: 3 m.  
 Luftflöde: 120-240 l/min.

Produkt	Art.nr	Förp.
Triac AT	150298	1 st

- Digital display
- Steglös luftreglering

**Easyfloor svetsstöd**

Verktyg som används tillsammans med Leisters Triac AT eller Triac ST för en mer stabil trådsvetsning.

Produkt	Art.nr	Förp.
Easyfloor svetsstöd	247499	1 st

**Leister Electron ST  
 Varmluftsapparat**
**Produktfakta**

Effekt: 2300W.  
 Temperatur: 40-650°C.  
 Vikt: 1,1 kg.

Produkt	Art.nr	Förp.
Leister Electron ST	156000	1 st

- Smidig

**Stöd till Electron ST**

Produkt	Art.nr	Förp.
Stöd till Electron ST	247497	1 st

**Leister Ghibli Svetsapparat**
**Produktfakta**

Effekt: 1800W.  
 Temperatur: Max 600°C.  
 Vikt: 1,2 kg.  
 Kabel: 3 m.  
 Luftflöde: max 300 l/min.

Produkt	Art.nr	Förp.
Leister Ghibli svets*	71985	1 st

\*Beställningsvara

- Steglös elektronisk temperaturreglering
- Pistolhandtag

**Tillbehör till svets/fön finns under rubriken Tillbehör.**



**Leister Solano AT  
Digital Svetsapparat**

**Produktfakta**  
Effekt: 2300W.  
Temperatur: 50-650°C.  
Vikt: 750 g.  
Kabel: 3 m.  
Luftflöde: 160-300 l/min.

Produkt	Art.nr	Förp.
Leister Solano AT	221347	1 st
Värmeskydd	247496	1 st

- Digital inställning
- Ecoläge
- Tyst och ergonomisk maskin



**Leister Hot Jet Svetsapparat**

**Produktfakta**  
Effekt: 460W.  
Temperatur: Max 600°C.  
Vikt: 375 g.  
Kabel: 3 m.  
Luftflöde: 10-60 l/min.

Produkt	Art.nr	Förp.
Leister Hot Jet svets	71986	1 st

\*Beställningsvara 1-3 dagar.

- Steglös elektronisk temperaturreglering
- Steglös luftreglering
- Mycket smidigt format med låg vikt



**Leister Fogfräs Groover 500 LP**

**Produktfakta**  
Driftspänning: Batteridrivna 18V 5 Ah  
(2 batterier och laddare ingår)  
Effekt: 700W.  
Varvtal: 5000 v/min.  
Klinga: 8 tänder HM.  
Vikt: 5,5 kg.

Produkt	Art.nr	Förp.
Fogfräs Groover 500 LP	ZNTA	1 st

\*Beställningsvara

- För dammfri fräsning av PVC, PE och linoleum golv
- Batteridrivna - slipp sladden



**Leister Svetsautomat Unifloor 500**

**Produktfakta**  
Effekt: 2300W.  
Temperatur: 20-620°C.  
Hastighet: 1,0-7,5 m/min.  
Mått (lxbxh): 470 x 270 x 215 mm.  
Vikt: 11 kg.  
Bullernivå: 67 dB.

Produkt	Art.nr	Förp.
Svetsautomat Unifloor 500	ZNTA	1 st

\*Beställningsvara

- För linoleum- PVC- och PE-golv. inkl. trådållare och väggstos



**Leister Minifloor  
Automatsvets - drivenhet**

**Produktfakta**  
Hastighet: 0,5-5,0 m/min.  
Vikt: 6,6 kg inklusive svets

Produkt	Art.nr	Förp.
Minifloor	183302	1 st

- För alla typer av svetsningar
- Inklusive trådållare
- Quick-Lock system för snabbfäste av svetsen
- Svetsar ända in till väggen
- Svets ingår ej

**Tillbehör till svets/fön finns under rubriken Tillbehör.**



**Dammsugare "Puck"  
Nilfisk VP 930 HEPA Blue**

**Produktfakta**

Effekt: 760W.

Vikt: 7,9 kg.

Ljudtryck: 71 db.

Sugeffekt: 240W.

Kabel: 15 m.

Tankkapacitet: 15 lit.

Produkt	Art.nr	Förp.
Nilfisk VP 930 HEPA Blue	205787	1 st
Påsar d:o	72124	10 st
Aluminiumrör 50 cm	95906	1 st
Teleskoprör	95905	1 st
Borstmunstycke	72077	1 st
Kombimunstycke	72142	1 st
Turbomunstycke*	128568	1 st
Sugslang	72138	1 st
Filterlock skum 930S	72140	1 st
Filterlock micro SP 930S, 5-p	72141	1 st
Filter motortopp 930S, 3-p	72139	1 st

\*Beställningsvara



### Wolff Duro Stripper 2.0

**Produktfakta**

Vikt: 16 kg  
 Effekt: 2000W  
 Mått blad: 210 x 60 x 1 mm

Produkt	Art.nr	Förp.
Wolff Duro Stripper	72001	1 st
Stripperblad Duro	ZNTA	10 st

- Blad ingår
- Levereras i transportlåda
- Hjulupphängning underlättar arbetet
- Justerbara grepp
- Avverkar 30-50m<sup>2</sup>/tim



### Wolff Junio Stripper

**Produktfakta**

Effekt: 1000W  
 Vikt: 3,1 kg  
 Bladbredd: 120/200 mm

Produkt	Art.nr	Förp.
Wolff Junio Stripper	ZNTA	1 st
Blad 120 mm	ZNTA	10 st
Blad 200 mm	ZNTA	10 st

\*Beställningsvara lev.tid ca 5 dagar

- Smidig stripper vid små ytor
- Väska medföljer
- 120mm blad ingår



### Wolff Vario Stripper Silent

**Produktfakta**

Effekt: 1,65 kW  
 Slag: 3000 slag/min  
 Vikt: 107 kg  
 Bladbredd: 250 mm  
 Hastighet: 2,5-16 m/min

Produkt	Art.nr	Förp.
Wolff Vario Stripper	ZNTA	1 st
Blad Lino/PVC 250 mm	ZNTA	10 st
Blad textil 250 mm	ZNTA	10 st

\*Beställningsvara lev.tid ca 5 dagar

- Delbar i tre delar vid transport
- Extremt tyst
- Verktygssats medföljer
- 30-70 kvm / timme
- 4 blad medföljer i olika dimensioner



### Wolff Samba

**Produktfakta**

Effekt: 1700W  
 Varv: 154 rpm/min  
 Vikt: 44 kg  
 Arbetsyta: 400 mm

Produkt	Art.nr	Förp.
Wolff Samba	ZNTA	1 st

\*Beställningsvara lev.tid ca 5 dagar

- Slip, poler och våtstädmaskin
- Enkel men kraftfull



**Kompaktstripper**
**Produktfakta**

Kraftiga lager.  
Effekt: 700W.  
Vikt: 6 kg (inkl. låda).

**Stripperblad  
Kompaktstripper**

Produkt	Art.nr	Förp.
Kompaktstripper	71999	1 st

\*Beställningsvara

- Levereras i transportlåda av metall
- 2 st blad ingår vid leverans

Produkt	Art.nr	Förp.
60 x 235 9**	72040	1 st
130 x 150 6**	72039	1 st

\*Beställningsvara

**Eldriven dyckertpistol  
SENCO LKT 30**

Produkt	Art.nr	Förp.
SENCO LKT 30	129675	1 st

**Maskinblandare  
Collomix Xo 1 R**

Motor: 1200W, 230V,  
50-60Hz

**Produktfakta**

Blandare: WK 120HF  
Effekt: 1150 W  
Hastighet: 640 rpm  
Max arbetsvolym: 40 liter  
Vikt: 5,3 kg  
Växel: 1

Produkt	Art.nr	Förp.
Collomix Xo 1 R	249154	1 st

- Professionell maskinblandare med steglös hastighet
- Utrustad med hexafix-fäste
- Ergonomiskt handtag med stötskydd
- Levereras komplett med Collomixblandare WK 120 HF

**Rubi Basic blandare**

Motor: 1200W, 230V,  
50-60Hz

**Produktfakta**

Hastighet: 180-620 varv/min  
Vikt: 4,2 kg  
Blandare: Ø140 mm  
Fäste: invändig M14  
Materialmängd: 65 lit  
Levereras med Ø120 mm  
blandare

Produkt	Art.nr	Förp.
Rubi Basic blandare	150813	1 st



Dampmpåsar

Produkt	Art.nr	Förp.
Dampmpåse Edge	89372	1 st

\*Beställningsvara



Element till svets och fön



Produkt	Forbo Art.nr	Leister Art.nr	Förp.
Svets 1550W**	72056	100689	1 st
Fön 2200W*	72057	113268	1 st
Fön 3300W*	72176	113269	1 st
Fön Electron 3300W***	85270	101774	1 st
Fön Electron 2200W**	85269	101776	1 st
Hotjet 435W***	72060	100818	1 st
Ghibli 1800W***	72059	115513	1 st
Triac AT, ST, BT 1550W**	150299	142717	1 st
Electron ST 2200W*	156071	149675	1 st
Electron 2x1650W*	72176	113269	1 st
Electron ST 3300W*	191952	145606	1 st
Steniel 2420 element***	210635		1 st
Steniel 2620 element***	210636		1 st

\*3 pigg. \*\*2 pigg. \*\*\*beställningsvara.

"Modell Fön Electron kräver olika element beroende på årsmo-  
dell (angivet på apparat). Ex: 200518 betyder  
tillverkningsår 2005, vecka 18.

Fön Electron innan 200133: 2 pigg  
Fön Electron efter 200133: 3 pigg"  
För Electron ST köpta efter 2013, välj art 191952  
om det önskas element med maximal effekt.



Ghibli/  
Solano



Triac



Hotjet

Standard framhylsa

Produkt	Art.nr	Förp.
Triac	72100	1 st
Hotjet	72099	1 st
Ghibli/Solano	72098	1 st

**Svetsmunstycke**

Produkt	Art.nr	Förp.
4 mm	72087	1 st
5 mm*	72088	1 st
5 mm smal <sup>a)</sup>	127209	1 st

\* Passar både till plast och linoleum

<sup>a)</sup> Minskar risken för blanka svetsskarvar

**Snabbmunstycke vägg  
Borste**

Produkt	Art.nr	Förp.
Munstycke	95907	1 st
Borste	72043	1 st

**Lödmunstycke rak**

Produkt	Art.nr	Förp.
Lödmunstycke rak	72083	1 st

**Lödmunstycke svanhals**

Produkt	Art.nr	Förp.
Lödmunstycke böjd	72082	1 st

**Lödmunstycke Fin rak**

Produkt	Art.nr	Förp.
Lödmunstycke Fin rak	247498	1 st

**Bosch  
Rörkorg NV10 105/600 mm**
**Produktfakta**

Kakelfix och dylikt.

Nyckelvidd: 8 mm.

Borrchuck: 10 mm.

För bormaskin, bruk, spackel, puts, kakelfix.

Utvändig sexkant.

Specifikation: 85 mm, 400 mm, 5-10 kg.

Produkt	Art.nr	Förp.
Rörkorg NV10 105/600	79770	1 st

**Bosch  
Rörkorg M14 140/600 mm**

Golvspackel och dylikt.

**Produktfakta**

Nyckelvidd: 8 mm.

Borrchuck: 10 mm.

För bormaskin, puts, betong, ytbetong. Utvändig M14-gänga.

Specifikation: 120 mm, 600 mm, 15-25 kg.

Produkt	Art.nr	Förp.
Rörkorg M14 140/600	79769	1 st



**Bosch**  
**Sticksågsblad för trä**

**Sticksågsblad T144D 5-pack**

Mjukt trä, mjuka skivor 5-50 mm.



**Sticksågsblad T101B 5-pack**

Mjukt trä 3-30 mm.



**Sticksågsblad T144DP 5-pack**

Trä 5-50 mm.

Produkt	Art.nr	Förp.
T144D	79854	5 st
T101B	79857	5 st
T144DP	79853	5 st



**Bosch**  
**Sticksågsblad för metall**

**Sticksågsblad T118A 3-pack**

För metall 1-3 mm.

Produkt	Art.nr	Förp.
T118A	95927	3 st



**AIZ 32 APB** B:32 L:50 mm

**Bosch**  
**Multimaskin PMF tillbehör**

Sågblad AIZ 32 EPC. För instickssågning i trä och plast, B:32 L:50 mm



**AIZ 32 APB** B:32 L:50 mm

Sågblad AIZ 32 APB. För instickssågning i trä, metall och plast B:32 L:50 mm



**AIZ 32 BSPB** B:32 L:50 mm

Sågblad AIZ 32 BSPB. För instickssågning i hårt trä, laminat, spånskiva och plast. B:32 L:50 mm

Produkt	Art.nr	Förp.
AIZ 32 APB B:32 L:50 mm	79864	1 st
AIZ 32 APB B:32 L:50 mm	95933	5 st
AIZ 32 BSPB B:32 L:50mm	95935	5 st







# GOLVLÄGGARENS ARBETSMILJÖ

---

Arbetskydd

Arbetskydd

182



### Hörselskydd Wolf Pro Bluetooth

PPE-certifierad hörselskydd med DAB + FM, Bluetooth och integrerad mikrofon. Möjliggör musikströmning och mottagning av flera radiofrekvenser samtidigt som man pratar i telefon med samma enhet.

Produkt	Art.nr	Förp.
Hörselskydd Wolf Pro	252659	1 par

- Vattentålig, IPX4
- Uppladdningsbart batteri (upp till 20 timmars speltid)
- Utbytbara hörselkåpor
- DAB+
- FM
- Bluetooth
- Integrerad mikrofon
- Digital display



### Knäskydd Pro-Fit Tebo

Stabila utanpåliggande knäskydd med hög komfort som ger god ergonomi. Tillverkade av neopren med förstärkt knä. Brett och elastiskt band som fästs runt benet med kraftiga kardborreband.

Produkt	Art.nr	Förp.
Knäskydd utanpåliggande	246044	1 par



### Knäskydd Fento Pocket

Knäskydd för arbetsbyxor med knäskyddsfickor. Passar för dem som arbetar mycket i knästående läge. Tre lager av foam som andas och samtidigt är vattentätt. Kilformad nederdel (Wedge™) för optimal avlastning av knät. Runt knäskyddet sitter tyg för maximal fuktupptagning. Mått: 150 x 260 x 7 mm.

Produkt	Art.nr	Förp.
Knäskydd	250433	1 par



### Knäskydd Bodysafe

Gel-Soft Super Pro standard, svart.

Produkt	Art.nr	Förp.
Knäskydd <sup>1)</sup>	72296	1 par
Knäskydd <sup>2)</sup>	72297	1 par

<sup>1)</sup> 200 x 140 x 22 mm

<sup>2)</sup> 200 x 180 x 22 mm







**Fristad knivhölster**  
Delat.

Produkt	Art.nr	Förp.
Fristad knivhölster	72294	1 st

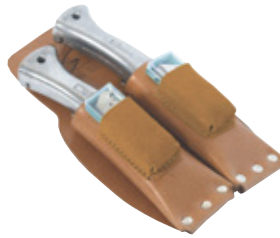

**Wolff knivhölster**  
Med fack.

Produkt	Art.nr	Förp.
Wolff knivhölster	201013	1 st



**Moldex**  
**Andningsskydd Classic**

Produkt	Art.nr	Förp.
Classic	137757	20 st

- Skydd FFP1
- Engångsmasker
- Klassisk och beprövad form
- Hållbar och komfortabel
- Justerbart huvudband
- Tar bort ca 80% av partiklarna
- PVC-fri



**Moldex**  
**Andningsskydd Air Plus**

Produkt	Art.nr	Förp.
Air Plus	137762	5 st

- Skydd FFP3
- Veckad dubbelfilterteknik som skyddar användaren
- Kan rengöras och återanvändas
- Ventex ventil med extra stor öppning
- Minskar värme och fukt
- Låsklämma på huvudband för enkel användning
- Näsdyna för ökad komfort
- Tar bort ca 99% av partiklarna
- PVC-fri



**Golvlims- och  
montagehandske**  
Sömlös entrådshandske  
med extremt bra grepp  
och passform

Produkt	Art.nr	Förp.
8	142256	12 par
9	142257	12 par
10	142258	12 par
11	142259	12 par

- Utmärkt vid applicering av golvlim
- Doppad i en PU och nitrilblandning
- Bra grepp vid tunga lyft



våtrumskollektionen coral  
flotex allura needlefelt  
sphera bulletin board  
marmoleum  
eternal colorex  
novilon möbellinoleum  
tessera corkment  
onyx+  
marmoleum *click* nuway  
sarlon step

GOLVSORTIMENTET 2024

PLUS

SORTIMENTET | ALLT INOM GOLV

forbo

FLOORING SYSTEMS

[www.forbo-flooring.se](http://www.forbo-flooring.se)



## GOLV- OCH VÄGGSORTIMENT

---

Linoleumgolv	186
Plastgolv och Plastvägg	190
Textilgolv	193
Entrémattor	196
Textila lagerkollektioner	203



Marmoleum är tillverkad med upp till 98% naturliga råmaterial med 100% fossilfri energi. Materialet är klimatpositivt från vaggan till grind, helt utan kompensation. Nya ytskiktet Topshield Pro gör att golvet är slitstarkt, fläckbeständigt och är lätt att rengöra och underhålla.

**topshield<sup>TM</sup> PRO**



**marmoleum**  
climate positive  
CRADLE TO GATE

## MARMOLEUM

Marmoleum sortimentet erbjuds i en rad olika format och tjocklekar i olika designs och färger. Vi har även akustikgolv, möbellinoleum, elavlednade golv samt sportgolv.

### MARMOLEUM 2,0 mm

Linoleumgolv för normalt slitage, lämpligt för bostäder och offentlig miljö. Fogar försluts med smältråd eller dold fogförslutning - netfit.

Produkt	Tjocklek mm	Bredd cm	Rullängd lpm	Vikt kg/m <sup>2</sup>	Förp.
Real	2,0	200	20-32	2,3	rulle
Fresco	2,0	200	20-32	2,3	rulle
Concrete	2,0	200	20-32	2,3	rulle

Bruksklass:



### MARMOLEUM 2,5 mm

Linoleumgolv för offentlig miljö och lätt industrimiljö. Fogar försluts med smältråd eller dold fogförslutning - netfit.

Produkt	Tjocklek mm	Bredd cm	Rullängd lpm	Vikt kg/m <sup>2</sup>	Förp.
Real	2,5	200	20-32	2,9	rulle
Fresco	2,5	200	20-32	2,9	rulle
Vivace	2,5	200	20-32	2,9	rulle
Concrete	2,5	200	20-32	2,9	rulle
Walton	2,5	200	20-32	2,9	rulle
Piano	2,5	200	20-32	2,9	rulle
Striato	2,5	200	20-32	2,9	rulle
Cocoa	2,5	200	20-32	2,9	rulle
Splash	2,5	200	20-32	2,9	rulle
Terra	2,5	200	20-32	2,9	rulle

Bruksklass:



### MARMOLEUM MODULAR

Linoleumplattor på bärare av polyesterväv, vilket ger extra god dimensionsstabilitet. Lämpliga för hem, offentlig miljö och industrimiljö. Plattorna kan läggas med eller utan förslutning med smälttråd.

Produkt	Tjocklek mm	Format cm	Vikt kg/m <sup>2</sup>	m <sup>2</sup> /förp.	Antal/förp.
Modular	2,5	50x50	3,2	5	20
Modular	2,5	50x25	3,2	5	40
Modular	2,5	100x25	3,2	3	8

Bruksklass:



### MARMOLEUM CLICK

Marmoleum Click är idealiskt för kök, hall, lek- och arbetsrum. Marmoleum Click finns i paneler om 90x30 cm och 60x30 cm eller som plattor 30x30 cm. Klicksystemet garanterar en enkel och problemfri läggning.

Produkt	Tjocklek mm	Format cm	Vikt kg/m <sup>2</sup>	m <sup>2</sup> /förp.	Antal/förp.
Click plattor	9,8	30x30	9,5	0,63	7 st
Click panel	9,8	60x30	9,5	1,26	7 st
Click panel	9,8	90x30	9,5	1,89	7 st

Bruksklass:

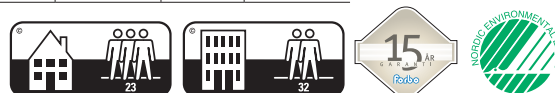

### MARMOLEUM SPORT

Marmoleum Sport är linoleumgolvet för idrottsanläggningar och finns i tjocklekarna 3,2 mm eller 4,0 mm. Golvet tål kraftig belastning, har lång livslängd och kan enkelt rengöras. Marmoleum Sport uppfyller den senaste europeiska standarden för idrottsgolvsbeläggningar och den tyska standarden DIN V 18032-2.

Produkt	Tjocklek mm	Bredd cm	Rulllängd Imp	Vikt kg/m <sup>2</sup>	Förp.
Sport	3,2	200	20-28	3,7	rulle
Sport	4,0	200	20-28	4,6	rulle







### MARMOLEUM OHMEX

Marmoleum Ohmex har förbättrade antistatiska egenskaper som uppfyller särskilda krav på elektrisk konduktivitet. Den elektriska resistansen har minskats till 1-100 MOhm (EN1081), vilket skyddar människor och utrustning som är känsliga för statisk elektricitet.

Produkt	Tjocklek mm	Bredd cm	Rullängd lpm	Vikt kg/m <sup>2</sup>	Förp.
Ohmex	2,5	200	20-32	3,0	rulle

Bruksklass:



### MARMOLEUM ACOUSTIC

Marmoleum Acoustic ger en stegljudsförbättring på 14 dB (ISO 717-2). Marmoleum Acoustic består av 2 mm Marmoleum som kalanderats på ett 2 mm tjockt Corkment-underlag.

Produkt	Tjocklek mm	Bredd cm	Rullängd lpm	Vikt kg/m <sup>2</sup>	Förp.
Acoustic	4,0	200	20-32	4,2	rulle



### MARMOLEUM DECIBEL

Marmoleum Decibel ger en stegljudsförbättring på upp till 18 dB och finns i två tjocklekar. Marmoleum Decibel är 2,0/2,5 mm linoleum kalanderat mot en baksida av juteväv och laminerat på ett 1 mm tjockt lager polyolefinskum.

Produkt	Tjocklek mm	Bredd cm	Rullängd lpm	Vikt kg/m <sup>2</sup>	Förp.
MTS (standard)*	3,0	200	20-32	2,6	rulle
MTO (beställning)*	3,5	200	20-32	3,2	rulle
MTO (beställning) Stratio/Cocoa	3,5	200	20-32	3,2	rulle

Bruksklass:



### Tillbehör:

#### MARMOWELD

Smälttråd till Marmoleum.

Produkt	Bredd mm	Rullängd lpm
Marmoweld Uni	4,0	50
Marmoweld Multicolor	4,0	50

#### Uppvik med PR-list

Med stöd av en hålkälslist, PR-listen, kan Marmoleum läggas med ett mjukt rundat uppvik mot vägg. PR-listen gör uppviket tåligt mot slag och stötar. Går att få som PVC-fri.

Produkt	Art.nr	Förp.
PR-list 25 x 25	72322	25 x 2 m

\*Tjocklek 2,0 finns som beställningsvara.

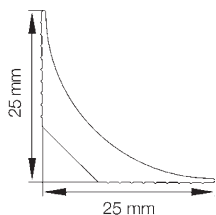

**Eko-Flex**  
PVC-fri hålkälslist  
för uppvik

Längd 200 cm	Art.nr	Förp. lpm
25 x 25 mm	189213	20 x 2,5 m

## ÖVRIG LINOLEUM

### BULLETIN BOARD

Bulletin Board är ett linoleummateriale som är idealiskt för anslagstavlor och andra ytor där idéer och information utbyts. Materialet är tillverkat av naturliga ingredienser och har dessutom en "självläkande" egenskap som gör att hål stängs igen efter att nålen eller stiftet dragits ut.

Produkt	Tjocklek mm	Bredd cm	Rullängd lpm	Vikt kg/m <sup>2</sup>	Förp.
Bulletin Board	6,0	122	≤ 30	4,7	rulle
Bulletin Board	6,0	183	≤ 30	4,7	rulle

### MÖBELLINOLEUM

Forbos Möbellinoleum är ett naturligt ytmaterial som gör det lilla extra för möbelkonstruktioner såsom bänkar, stolar, pallar, skåp, dörrar och skärmar. Materialet är känt för sin elegans och hållbarhet samt för att det är tillverkat av naturliga ingredienser. Det är enkelt att installera på vanliga material, som MDF, spånplatta och plywood.

Produkt	Tjocklek mm	Bredd cm	Rullängd lpm	Vikt kg/m <sup>2</sup>	Förp.
Desktop	2,0	183	≤ 30	2,1	rulle



### ALLURA DESIGNGOLV

Den nya Forbo Allura-kollektionen erbjuder ett livfullt och mångsidigt sortiment designvinylplattor. Allura är en nyskapande kollektion med trä- och stenmönster och abstrakta mönster som utvecklats internt. Flex är ett urval mönster med skummad baksida som passar för tillfällig läggning.

**Allura Puzzle** är en lösläggingsbar platta.

**Allura Click Pro** är vår click-lösning.

Till den rekommenderas

**Click Underlay** - se undergolvet.

Produkt	Tjocklek mm	Slitskikt mm	Vikt gr/m <sup>2</sup>	Bruksklass
Allura 0,7	2,5	0,70	3600	34/43
Allura 0,55	2,2	0,55	5100	33/42
Allura Flex 1,0	5,0	1,00	6300	34/42
Allura Flex 0,55	4,0	0,55	5200	33/42
Allura Puzzle	5,0	0,70	7900	34/42

*Yta per förpackning varierar beroende på artikel.  
Vänligen kontakta kundservice för mer information.*

### ALLURA CLICK PRO

Produkt	Tjocklek mm	Vikt gr/m <sup>2</sup>	Storlek cm	Innehåll /paket	Innehåll /pall
Allura Click Pro	5,0	8300	121,2 x 18,7	1,81 m <sup>2</sup> (8 st)	48 pkt/87,03 m <sup>2</sup>
Allura Click Pro	5,0	8300	150,5 x 23,7	2,14 m <sup>2</sup> (6 st)	52 pkt/111,28 m <sup>2</sup>
Allura Click Pro	5,0	8300	60 x 31,7	1,90 m <sup>2</sup> (10 st)	60 pkt/114,12 m <sup>2</sup>

Bruksklass 2,2 mm samt Allura Click:



Produkt	Längd cm	Antal/ förp.
Stripes (finns som 0,7 och 0,55)	100	50

### COLOREX

ColoRex är en serie homogena pressade elektriskt avledande golvplattor med väl dokumenterade elledande egenskaper, speciellt anpassad för miljöer med krav på ESD-skydd.

Produkt	Tjocklek mm	Format mm	Vikt kg/m <sup>2</sup>
SD	2,0	615x615	3,2
EC	2,0	615x615	3,2
EC Plus	10,5	608x608	12,4
Basic Plus	10,5	608x608	12,4
R10 Plus	10,5	608x608	11,4

Bruksklass:



### ETERNAL

Eternal är ett slitstarkt plastgolv avsett för både offentlig miljö och bostäder.

I den nya kollektionen hittar du nya mönster i textil, sand och metall.

Vi har dessutom utökat antalet trä- och stenmönster för en ännu mer användbar kollektion. Ytskiktet PUR Pearl™ säkerställer enkelt underhåll och en fin lyster. Akustikversionen Eternal Comfort är en kollektion med stegljudsdämpning 17dB.

Produkt	Tjocklek mm	Bredd cm	Rulllängd lpm (+)	Vikt kg/m <sup>2</sup>	Förp.
Eternal	2,0	200	20-35	2,9	rulle
Eternal De Luxe	3,0	200	20-35	3,4	rulle



Bruksklass:



### HABITAT

Prisvärd kollektion plastgolv, smakfullt designad för både vardagsrum, kök, hall och sovrum. Ger komfortabel känsla då den är varm och tyst att gå och stå på. 20 dB ljudreduktion.

**Habitat Modul'up** är en variant av Habitat med extra bärare för bästa resultat vid lösläggning i hemmamiljö. Finns i samma färger som Habitat.

Produkt	Tjocklek mm	Bredd cm	Rullängd lpm	Vikt kg/m <sup>2</sup>	Förp.
Habitat	2,70	200	25	1,95	rulle
Habitat Modul'up	3,05	200	25	2,05	rulle

Bruksklass:  
Scandinavia klass 23/31



### SPHERA

Världens modernaste homogena vinyl med fokus på design, färg, hållbarhet, teknik, prestanda och slitstyrka.

Finns i flera olika designkollektioner: Sphera Element, Sphera Energetic, Sphera Elite.

Produkt	Tjocklek mm	Bredd cm	Rullängd lpm	Vikt kg/m <sup>2</sup>	Förp.
Sphera Element	2,0	200	ca 25	2,9	rulle
Sphera Energetic	2,0	200	ca 25	2,9	rulle
Sphera Elite	2,0	200	ca 25	2,75	rulle
Sphera Essence	2,0	200	ca 25	2,9	rulle
Sphera EC	2,0	200	ca 25	2,9	rulle
Sphera SD	2,0	200	ca 25	2,9	rulle

Bruksklass:



### NOVILON

Novilon Scandinavia är ett djuptryckt plastgolv för bostäder. Förstärkningen Diamond Seal ger ett gott skydd mot friktionsmärken. Glasfiberarmering ger stabilitet vid läggning och användning. Skummad PVC-baksida gör Novilon skön att gå och stå på och dämpar ljud.

Produkt	Tjocklek mm	Bredd cm	Rullängd lpm	Vikt kg/m <sup>2</sup>	Förp.
Novilon Scand.	2,4	200/300/400	20-30	2,0	rulle

Bruksklass:  
Scandinavia klass 23/31



### SARLON

Forbos akustiska projektvinyl finns i olika mönster och ljuddämpningsklasser. Kollektionen är indelad i Sarlon 15 dB och 19 dB.

**Sarlon Complete Step** är en akustikgolvbeläggning speciellt för trappor. Levereras som rullvara och är försedd med integrerad trappnos.

**Sarlon Modul Up** är ett unikt lösläggningsgolv för högtrafikområden. Det kan installeras utan lim, erbjuder 19dB stegljudsreducering och utmärkt dimensionsstabilitet. Kan läggas på 93% RF. Finns i kompakt version och akustik.

**Sarlon Modul Up TE** installeras utan lim på 96 % RF.

Produkt	Tjocklek mm	Bredd cm	Rullängd lpm	Vikt kg/m <sup>2</sup>	Förp.
15 dB	2,60	200	20-30	2,7	rulle
19 dB	3,40	200	20-30	2,9	rulle
Compact	2,00	200	20-30	2,4	rulle
Complete Step	3,35	102	20-30	3,1	rulle

Produkt	Tjocklek mm	Bredd cm	Rullängd lpm	Vikt kg/m <sup>2</sup>	Förp.
Modul Up Compact	2,60	200	20-30	2,6	rulle
Modul Up Acoustic	3,45	200	20-30	2,83	rulle

Produkt	Tjocklek mm	Bredd cm	Rullängd lpm	Vikt kg/m <sup>2</sup>	Förp.
Modul Up TE	2,4	200	20-30	2,7	rulle



**STEP**

Surestep finns i designerna; wood, stone, colour och star. I Step-kollektionen används en unik kombination av kvarts och karborundum. Dessa mycket hårda mineraler ger längre livslängd och permanent stegsäkerhet. Du kan välja vilken stegsäkerhetsklass som passar dina behov bäst; R10, R11 eller R12.

Produkt	Tjocklek mm	Bredd cm	Rullängd lpm	Vikt kg/m <sup>2</sup>	Förp.
SureStep Original	2,0	200	20-35	2,75	rulle
SureStep Star	2,0	200	20-35	2,75	rulle
SureStep Balance	2,0	200	20-35	2,75	rulle
SureStep Laguna	2,0	200	20-35	2,75	rulle
SafeStep Stone	2,0	200	20-35	2,75	rulle
SafeStep Wood	2,0	200	20-35	2,75	rulle
SafeStep Aqua	2,0	200	20-35	2,75	rulle
SafeStep R11	2,0	200	20-35	2,75	rulle
SafeStep R12	2,0	200	20-35	2,75	rulle
SafeStep Fast Fit	2,0	200	20-35	2,75	rulle

Bruksklass:

**VÅTRUMSKOLLEKTIONEN ONYX+**

Onyx+ och Onyx+ bård är Forbos väggkollektion för våtutrymmen för både hem och offentlig miljö. Onyx+ finns i totalt 25 varianter, där alla även finns som bård. Onyx+ är GVK-godkänd som yttskikt eller tätskikt under keramik.

Produkt	Tjocklek mm	Bredd cm	Rullängd lpm	Vikt kg/m <sup>2</sup>	Förp.
Onyx+ vägg	0,92	200	ca 30	1,610	rulle
Onyx+ bård	0,92	49	ca 30	1,610	rulle

**VÅTRUMSKOLLEKTIONEN PURE OCH RICH**

Golvkollektionen Pure och Rich är homogena plastgolv avsedda för våtutrymmen i både hem och offentlig miljö. Den är speciellt formbar för att kunna ansluta sig till golvbrunnar. Våtrumskollektionen Pure och Rich är GVK-godkänd för användning i våtrum och även som tätskikt under keramik.

Produkt	Tjocklek mm	Bredd cm	Rullängd lpm	Vikt kg/m <sup>2</sup>	Förp.
Pure	1,5	200	ca 27	2,25	rulle
Rich	1,5	200	ca 27	2,90	rulle

**Tillbehör:**
**SVETSTRÅD**

Svetstråd till plastgolv och plastvägg.

Produkt	Bredd mm	Rullängd lpm
Vinylweld	4,0	50



## TEXTILGOLV & FLOTEX

Flotexgolv kombinerar de viktigaste egenskaperna hos vinylgolv och textila mattor i en enda produkt. Med ett Flotexgolv får du ett hållbart, halksäkert och ljuddämpande golv. Flotex konstruktion för att det är lätt att rengöra från smuts och allergener så bra att materialet är certifierat av Brittiska allergiförbundet. Flotex erbjuds i över 1000 mönsterbilder och det går även att få en egen framtagen design.

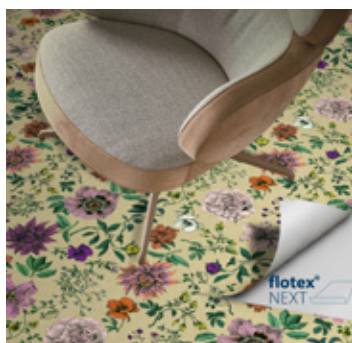

Produkt	Tjocklek mm	Bredd cm	Rullängd lpm	Vikt kg/m <sup>2</sup>	Förp.
Flotex rullvara	4,3	200	30	1,80	rulle
Flotex Next	3,9	200	25	2,15	rulle
Flotex created by	4,3	200	30	1,80	rulle
Flotex Hospitality and Leisure	4,3	200	30	1,80	rulle
Flotex Vision + Special print	4,3	200	30	1,80	rulle
Flotex FR*	4,3	200	30	1,80	rulle

\*IMO-godkänd

Bruksklass:



Produkt	Tjocklek mm	Format cm	Vikt kg/m <sup>2</sup>	m <sup>2</sup> /förp.	Antal/förp.
Flotex plattor	5,0	50x50	4,5	3,0	12
Flotex plankor	5,0	100x25	5,4	2,5	10

Bruksklass:



## TESSERA

Alla våra Tessera kollektioner är noga sammansatta för att skapa en varm och inbjudande miljö i samklang med aktuella färgertrender och innehåller minst 50% återvunnet material.



Tessera plattor ska limmas och kan i lämpliga miljöer tejplimmas med t ex Eurocol 542 fixeringslim

Produkt	Tjocklek mm	Format cm	m <sup>2</sup> /box	Luggvikt m <sup>2</sup>	Totalvikt m <sup>2</sup>
Accord	6,4	50x50	4	605 g	4145 g
Basis Pro	6,0	50x50	5	540 g	3835 g
Chroma	6,4	50x50	4	750 g	4065 g
Cloudscape	7,2	50x50	4	665 g	4180 g
Create Space 1	5,5	50x50	5	500 g	3815 g
Diffusion	6,5	50x50	4	570 g	4085 g
Harmony	6,3	50x50	4	720 g	4260 g
Infused	6,7	50x50	4	720 g	4260 g
Layout	5,8	50x50	5	580 g	3895 g
Layout/Outline Plank	5,8	100x25	4,5	580 g	3895 g
Outline	5,8	50x50	5	580 g	3895 g
Perspective	6,1	50x50	4	670 g	4185 g
Struktur 1	5,1	50x50	5	350 g	3765 g
Struktur 2 Linear	5,1	50x50	5	350 g	3765 g

## NÅLFILT

De robusta, tåliga egenskaperna hos nålfilt gör den idealisk för golvtytor som är hårt belastade eller där stolar med hjul används. Utseendet hos textil och paletten av färger gör att kollektionen harmonierar med alla typer av inredningsdesign. Finns i rullvara och plattor.

Produkt	Tjocklek mm	Bredd/format cm	Rullängd lpm	Vikt kg/m <sup>2</sup>	Förp.
Akzent	5,0	200	30	1,0	rulle
Markant	5,5	200	30	1,2	rulle
Forte	6,5	200	30	1,5	rulle
Forte plattor	6,2	50x50		1,35	plattor
Showtime Graphic	4,9	200	40	1,15	rulle
Showtime Colour	4,9	200	40	1,15	rulle











## Var lägger du vilken entrématta?

### Zon 1 - Skrapzonen

Denna zon är oftast utanför byggnaden/entrén. Här skrapas den grövsta smutsen av från skorna.

### Zon 2 - Absorptionszonen

Direkt efter zon 1 och oftast direkt innanför dörren, där fukt och finare smuts avlägsnas.

### Zon 3 - Cirkulationszonen

Zonen som leder från den direkta entrén in mot receptionen, korridorer och trappor. Den skall ta hand om resterande smuts och skall lätt kunna rengöras.

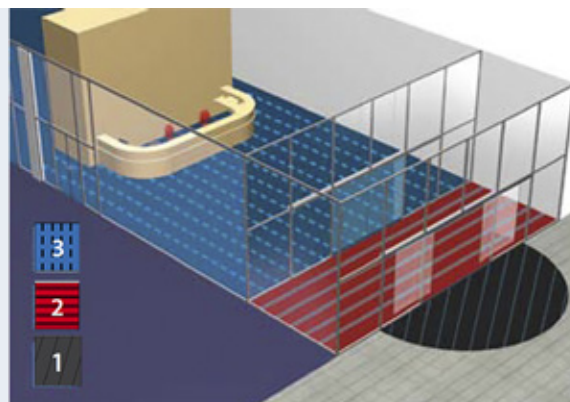

Vill du veta vilken matta som passar din entré – besök smutskalkylatorn på [www.forbo-flooring.se](http://www.forbo-flooring.se) under sidan entrémattor.

## CORAL - TEXTILA ENTRÉMATTOR

### Zon 1

#### Coral Grip - Medium Duty (MD)

Effektiv avskrapningsbarriär. Utrustad med speciella granulat som förbättrar avskrapningen och stegsäkerheten - även vintertid och i lutning. Så kallad "spagettimatta" som i grundutförandet är öppen i konstruktionen. Kan fås med baksida.

Produkt	Tjocklek mm	Bredd cm	Rullängd lpm	Förp.	Vikt kg/m <sup>2</sup>
Grip MD	12,0	127	15,0	rulle	6,5
Grip MD utan baksida	11,0	122	15,0	rulle	3,5

#### Coral Grip - Medium Duty (MD) - Anpassade mattor

Storlek med eller utan baksida

60 x 90 cm

#### Coral Grip - Heavy Duty (HD)

Grövre avskrapningsmatta för tyngre trafik, jämfört med Grip MD. Dessutom präglad i ett rombmönster för ytterligare effekt. Kan fås med och utan baksida.

Produkt	Tjocklek mm	Bredd cm	Rullängd lpm	Förp.	Vikt kg/m <sup>2</sup>
Grip HD	17,0	127	10,0	rulle	8,1
Grip HD utan baksida	16,0	122	10,0	rulle	5,5

#### Coral Grip - Heavy Duty (HD) - Anpassade mattor

Storlek med eller utan baksida

60 x 90 cm

Bruksklass:

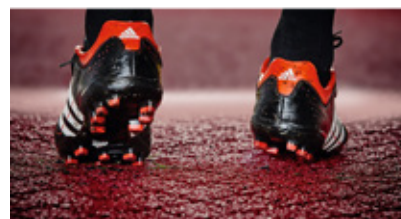

### Zon 2

#### Coral Duo

Effektiv smutsborttagare som även absorberar fukt. Speciellt lämplig i korta entréer. Mattans ribbor följer rullens längd.

Produkt	Tjocklek mm	Bredd cm	Rullängd lpm	Förp.	Vikt kg/m <sup>2</sup>
Duo	9,0	205	27,5	rulle	3,8
Duo FR	10,0	185	26-28	rulle	3,1

Bruksklass:



## Zon 2 och 3

### Coral Welcome

Snyggt designad matta av 100% återvunnet polyamidgarn. Mycket god prestanda som allroundmatta.

Produkt	Tjocklek mm	Bredd cm	Rullängd lpm	Förp.	Vikt kg/m <sup>2</sup>
Welcome	9,0	205	27,5	rulle	3,95
Welcome FireResistant - Brandklass B	10,0	185	26-28	rulle	3,1

### Coral Welcome - Avpassade mattor

#### Storlek

105x155 cm

Bruksklass:



### Coral Brush

Kombinationsmatta i många kulörer som tar både smuts och fukt.

Produkt	Tjocklek mm	Bredd cm	Rullängd lpm	Förp.	Vikt kg/m <sup>2</sup>
Brush/Welcome	ca 9	100/150/200	27,5	rulle	4,05
Brush Tiles	ca 9	50x50	3 m <sup>2</sup> /box	box	4,1
Pro-fit	10,0	50x50	3 m <sup>2</sup> /box	box	5,0

### Brush - Avpassade mattor

#### Storlek

55 x 90 cm

90 x 155 cm

135 x 205 cm

205 x 300 cm

Bruksklass:



### Coral Classic

Trotjänaren inom entrémattor som har en överträffad fuktpptagningsförmåga.

Produkt	Tjocklek mm	Bredd cm	Rullängd lpm	Förp.	Vikt kg/m <sup>2</sup>
Classic	ca 9	105,155/205	26-28	rulle	4,0
Classic FR	8,5	185	26-28	rulle	3,4
Classic Tiles	8,5	50x50	3 m <sup>2</sup> /box	box	4,7
Pro-fit	10,0	50x50	3 m <sup>2</sup> /box	box	5,0

### Coral Classic - Avpassade mattor

#### Storlek

55 x 90 cm

90 x 155 cm

135 x 205 cm

205 x 300 cm

Bruksklass:



## Zon 2 och 3

### Coral Interior

Blandning av plankor och plattor för ultimata slumpmässig effekt.

Produkt	Tjocklek mm	Format cm	Antal per förp.	Innehåll per box	Förp.	Vikt kg/m <sup>2</sup>
Interior	10,0	Plattor: 50x50 Plankor: 100x25	Plattor: 6 Plankor: 6	3 m <sup>2</sup>	box	4,15

### Coral Luxe

Entrémattan utan skrapfibrer som ger en känsla av heltäckande matta. Lämplig för korridorer och entréer där ett förstklassigt intryck prioriteras.

Produkt	Tjocklek mm	Bredd cm	Rullängd lpm	Förp.	Vikt kg/m <sup>2</sup>
Luxe	10,0	105/205	20,0	rulle	4,1
Luxe FR	9,0	185	20,0	rulle	3,7

### Coral Luxe - Avpassade mattor

Storlek
105 x 155 cm
135 x 205 cm

Bruksklass:



### Coral Logo

Tryckt logomatta med fantastisk absorptionsförmåga, som kan fås efter kundens önskemål.

Storlek
55 x 90 cm
105 x 155 cm
105 x 300 cm
155 x 197 cm
155 x 300 cm
197 x 197 cm
197 x 300 cm

Mått ovan inklusive vinylkant.

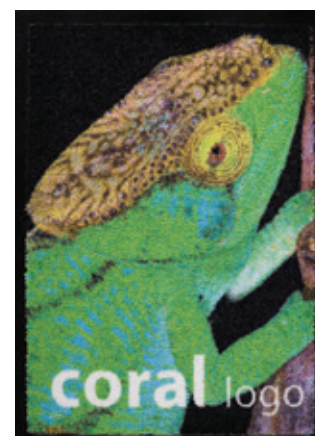

## Tillbehör till entrémattor



**Ramlist  
Profil 303 G**  
För Coral  
8 mm



**Ramlist  
Profil 304 G**  
För Coral och Grip MD  
10,3 mm



**Ramlist  
Profil 306 G**  
För Grip HD  
15 mm



Art.nr. 91852



Art.nr. 91854



**Svetsväska typ C**

Längd 250 cm	Art.nr	Förp.
Silver	129655	10

Längd 250 cm	Art.nr	Förp.
Silver	129654	10

Längd 250 cm	Art.nr	Förp.
Silver	129653	10

Produkt	Art.nr
Kantlist, hel rulle 32 m	91852
Kantlist, per lpm	91852
Kantlist, montering	124528
Skarvband, hel rulle 50 m	91854
Skarvband, per lpm	91854

- Vid limning av kantlist rekommenderas Typ C

Produkt	Art.nr	Antal/förp.
Svetsväska	98089	30x50 ml*

\*Tub

- Brett munstycke
- Tjockflytande
- Längre öppentid

## Zon 1, 2 och 3 Coral Click

klicka enkelt ihop din entrezon - stoppar både fukt och smuts.



Produkt	Tjocklek mm	Storlek mm	Förpackning m <sup>2</sup>	Vikt kg/m <sup>2</sup>
Plain öppen 12mm	12	240x240	24 plattor / 1,37	8,05
Plain stängd 12 mm	12	240x240	24 plattor / 1,37	8,05
Brush öppen 12mm	12	240x240	24 plattor / 1,37	8,05
Brush stängd 12mm	12	240x240	24 plattor / 1,37	8,05
Plain öppen 17 mm	17	240x240	24 plattor / 1,37	9,81
Plain stängd 17 mm	17	240x240	24 plattor / 1,37	9,81
Brush öppen 17 mm	17	240x240	24 plattor / 1,37	9,81
Brush stängd 17 mm	17	240x240	24 plattor / 1,37	9,81



## NUWAY KUND- OCH MÅTTANPASSADE ENTRÉSYSTEM

### Nuway Tuftiguard

Det vändbara entrésystemet med 15 års garanti.  
Modul 1 (M1) enkla torklister, Modul 2 (M2) dubbla torklister.



### Zon 1

#### Nuway Tuftiguard Plain

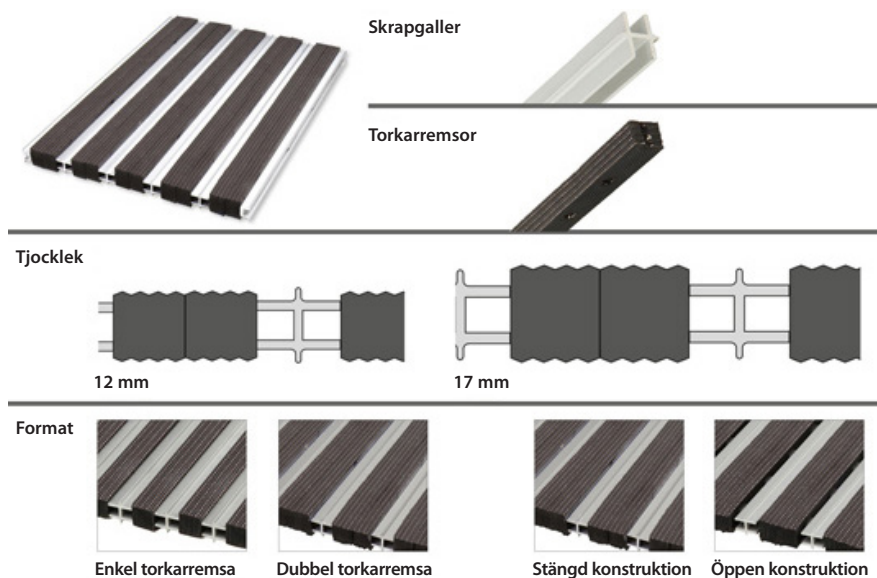

### Zon 2

#### Nuway Tuftiguard Classic

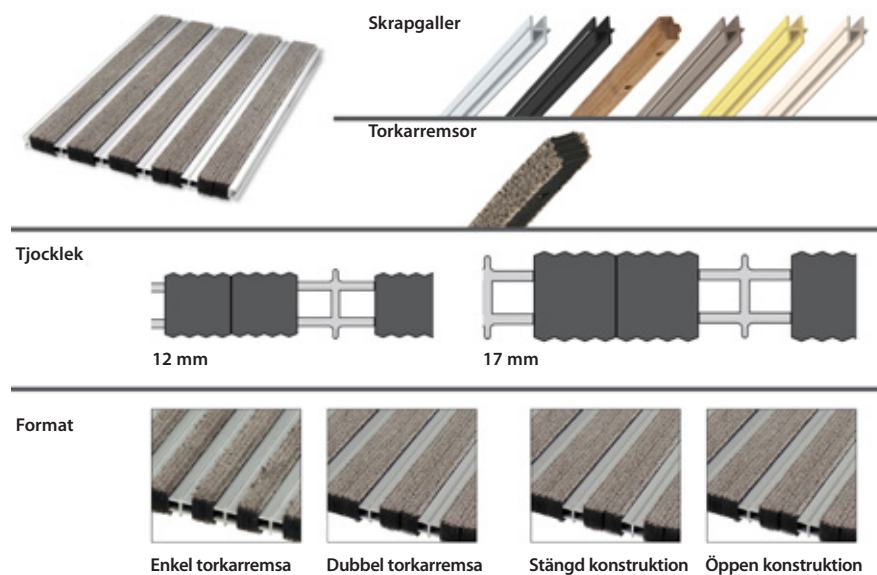

**Zon 2**  
**Nuway Tuftiguard Design**

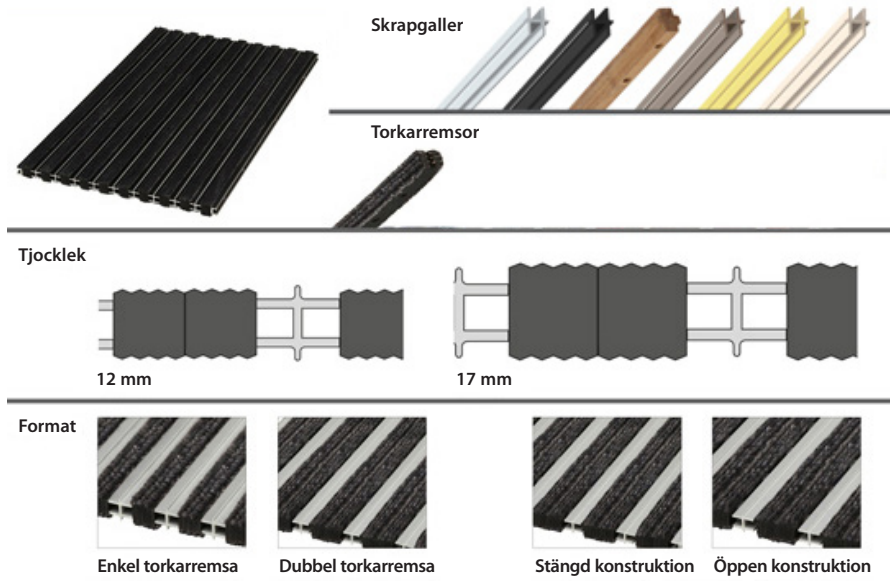

Nuway Tuftiguard finns även i HD som klarar tex palltruckar etc. Plain för Zon 1 och Classic eller Design för Zon 2.

**Nuway Connect**

Rullbart system som kan fås i öppen eller stängd konstruktion. Kan enkelt anpassas efter ramar på plats.

**Zon 1**  
**Nuway Connect Ultragrip och fyra rader borst**



**Ultragrip-gummi**

Tjocklekar:  
10 mm, 17 mm, 22 mm



**Fyra rader borst**

Tjocklekar:  
10 mm, 17 mm, 22 mm

**Zon 2**  
**Nuway Connect Coral Classic**



**Coral Classic**

Tjocklekar:  
10 mm, 17 mm, 22 mm

**Coral Classic-färger tillgängliga i Nuway Connect**



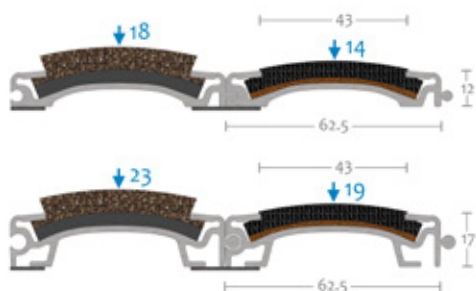

## Nuway Grid

Produkt	Tjocklek mm
Nuway Grid, Coral	12
Nuway Grid, Utragrip	12
Nuway Grid, Coral	17
Nuway Grid, Utragrip	17

## Nuway Ram AMF

Måttanpassade aluminiumramar för ingjutning i betong.

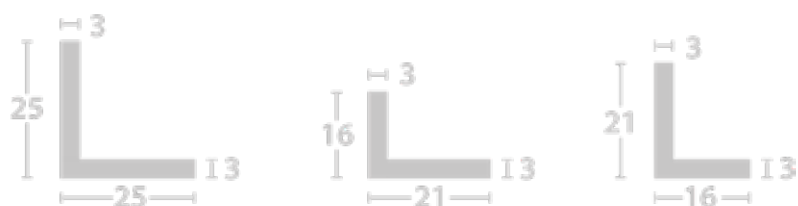

Produkt	Mått mm	Förp.
Ram AMF 253*	25 x 25 x 3	LPM
Ram AMF 163*	16 x 21 x 3	LPM
Ram AMF 213*	21 x 16 x 3	LPM

\* Ram anpassas i mått efter vilket Nuwaymaterial som beställs vid orderläggning mot fabrik



Här är ett urval av golven vi har på lager.  
Tillgängliga för leverans på 1-2 dagar.\*

*\* Norrland och Gotland kan kräva en extra dag.*

# LAGERKOLLEKTION

creating better environments

**forbo**  
FLOORING SYSTEMS





**marmoleum**  
climate positive  
CRADLE TO GATE

## MARMOLEUM 2,0

Linoleumgolv för normalt slitage, lämpligt för bostäder och offentlig miljö.

Fogar försluts med smälttråd eller dold fogförslutning – netfit.

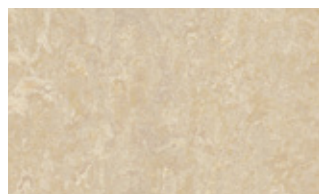

**2499 Sand**  
Rulle ≤ 33 m x 200 cm

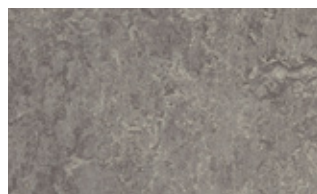

**2629 Eiger**  
Rulle ≤ 33 m x 200 cm

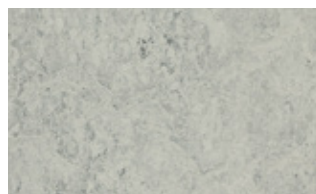

**3032 Mist Grey**  
Rulle ≤ 33 m x 200 cm

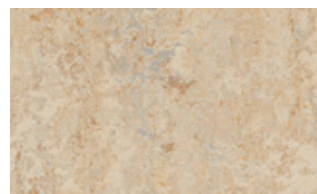

**3038 Caribbean**  
Rulle ≤ 33 m x 200 cm

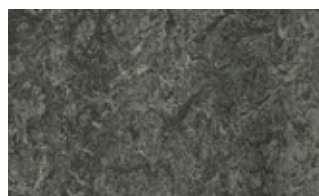

**3048 Graphite**  
Rulle ≤ 33 m x 200 cm

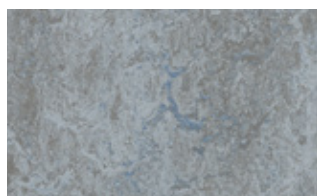

**3053 Dove Blue**  
Rulle ≤ 33 m x 200 cm

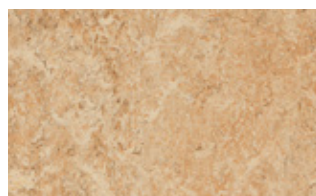

**3075 Shell**  
Rulle ≤ 33 m x 200 cm

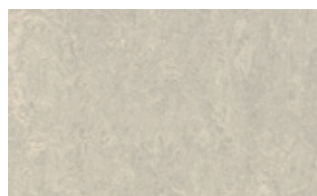

**3136 Concrete**  
Rulle ≤ 33 m x 200 cm

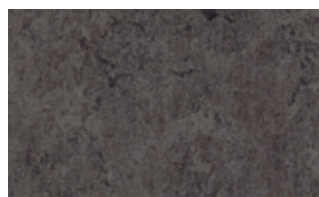

**3139 Lava**  
Rulle ≤ 33 m x 200 cm

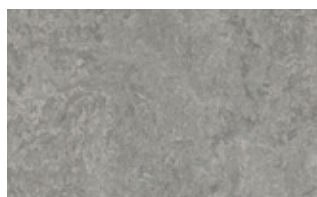

**3146 Serene Grey**  
Rulle ≤ 33 m x 200 cm

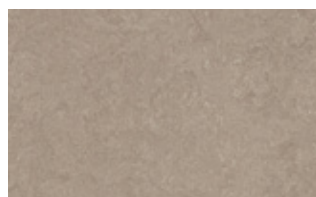

**3252 Sparrow**  
Rulle ≤ 33 m x 200 cm

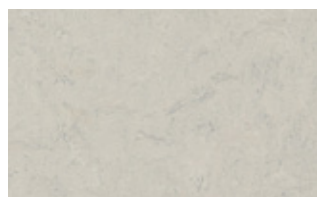

**3860 Silver Shadow**  
Rulle ≤ 33 m x 200 cm

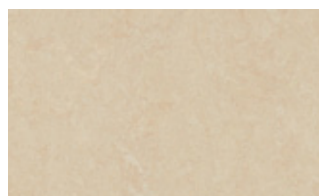

**3861 Arabian Pearl**  
Rulle ≤ 33 m x 200 cm

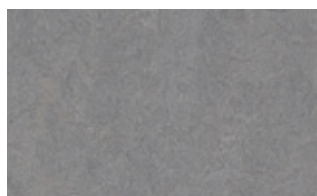

**3866 Eternity**  
Rulle ≤ 33 m x 200 cm

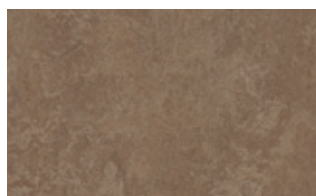

**3254 Clay**  
Rulle ≤ 33 m x 200 cm

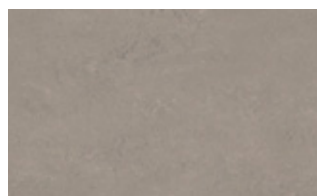

**3702 Liquid Clay**  
Rulle ≤ 33 m x 200 cm

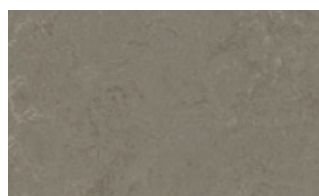

**3723 Nebula**  
Rulle ≤ 33 m x 200 cm

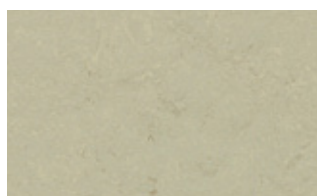

**3724 Orbit**  
Rulle ≤ 33 m x 200 cm

# Linoleumgolv

## MARMOLEUM 2,5

Tack vare sina naturliga ingredienser och en modern tillverkningsprocess är Marmoleum en klimatpositiv produkt, utan klimatkompensation. Marmoleum 2,5 är anpassad för offentlig miljö och lätt industrimiljö.

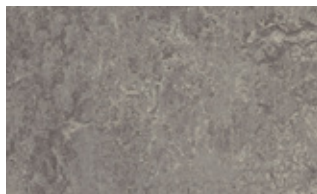

**2629 Eiger**  
Rulle ≤ 33 m x 200 cm



**3032 Mist Grey**  
Rulle ≤ 33 m x 200 cm

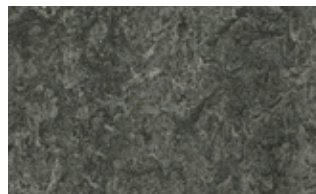

**3048 Graphite**  
Rulle ≤ 33 m x 200 cm

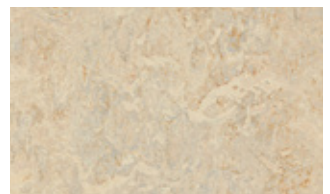

**3120 Rosato**  
Rulle ≤ 33 m x 200 cm

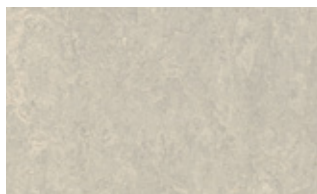

**3136 Concrete**  
Rulle ≤ 33 m x 200 cm

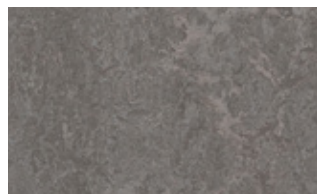

**3137 Slate Grey**  
Rulle ≤ 33 m x 200 cm

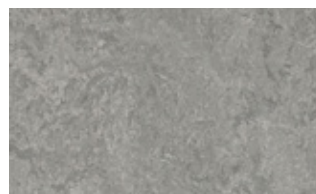

**3146 Serene Grey**  
Rulle ≤ 33 m x 200 cm

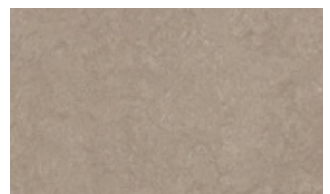

**3252 Sparrow**  
Rulle ≤ 33 m x 200 cm

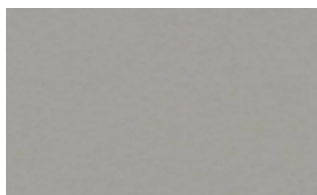

**3371-171 Cement**  
Rulle ≤ 33 m x 200 cm

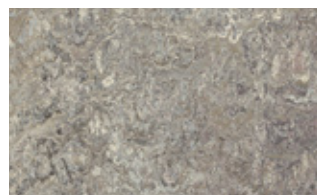

**3420 Surprising Storm**  
Rulle ≤ 33 m x 200 cm

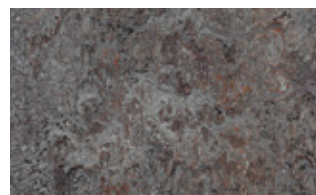

**3421 Oyster Mountain**  
Rulle ≤ 33 m x 200 cm

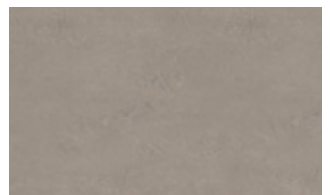

**3702 Liquid Clay**  
Rulle ≤ 33 m x 200 cm



**3705 Meteorite**  
Rulle ≤ 33 m x 200 cm

Beställ ett prov på [order.se@forbo.com](mailto:order.se@forbo.com) för korrekt färgåtergivning





## MARMOLEUM DECIBEL 3,0

Marmoleum Decibel ger en stegljudsförbättring på upp till 17 dB och finns i två tjocklekar. Kalandrerad mot en baksida av juteväv och laminerad på ett 1 mm tjockt lager polyolefinskum.



303230 Mist Grey  
28 m x 195 cm



303830 Caribbean  
28 m x 195 cm



304830 Graphite  
28 m x 195 cm

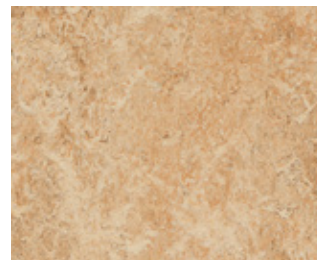

307530 Shell  
28 m x 195 cm

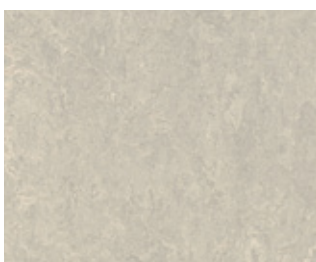

313630 Concrete  
28 m x 195 cm

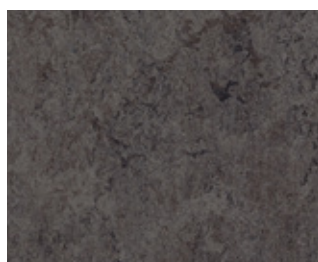

313930 Lava  
28 m x 195 cm

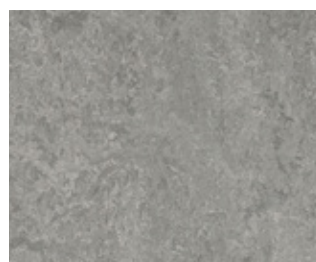

314630 Serene Grey  
28 m x 195 cm

Marmoleum är tillverkat av upp till 98% naturliga råvaror och är ett unikt golv då det tar upp mer CO<sub>2</sub> än vad som släpps ut under produktion och transport. Därför är Marmoleum klimatpositivt från vagga till grind.



# Linoleumgolv

## MARMOLEUM DECIBEL 3,5

Marmoleum Decibel ger en stegljudsförbättring på upp till 17 dB och finns i två tjocklekar. Kalandrerad mot en baksida av juteväv och laminerad på ett 1 mm tjockt lager polyolefinskum.



262135 Dove Grey  
Rulle ≤ 33 m x 200 cm



304835 Graphite  
Rulle ≤ 33 m x 200 cm



305335 Dove Blue  
Rulle ≤ 33 m x 200 cm



312035 Rosato  
Rulle ≤ 33 m x 200 cm

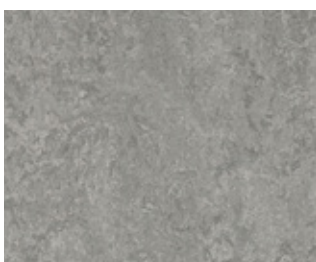

314635 Serene Grey  
Rulle ≤ 33 m x 200 cm

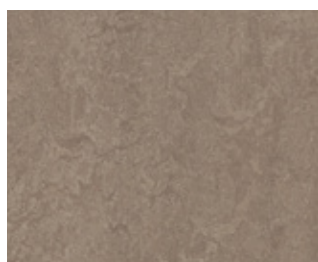

324635 Shrike  
Rulle ≤ 33 m x 200 cm

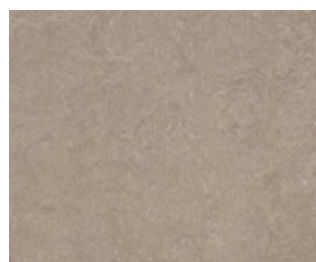

325235 Sparrow  
Rulle ≤ 33 m x 200 cm

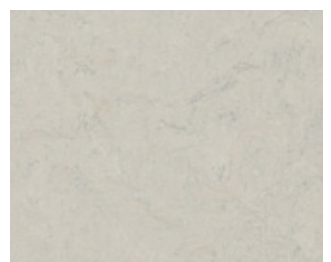

386035 Silver Shadow  
Rulle ≤ 33 m x 200 cm

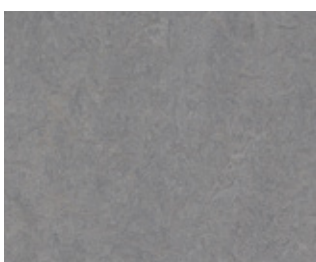

386635 Eternity  
Rulle ≤ 33 m x 200 cm

Beställ ett prov på [order.se@forbo.com](mailto:order.se@forbo.com) för korrekt färgåtergivning



# VINYL

Vinylgolv är mycket populära på grund av sin slitstyrka, minimala behov av underhåll och mångsidighet. Otroligt slitstarkt och motståndskraftigt mot fläckar, vilket gör det lämpligt för områden med tung trafik.

## Sphera

Världens modernaste homogena vinyl med fokus på design, färg, hållbarhet, teknik, prestanda och slitstyrka.

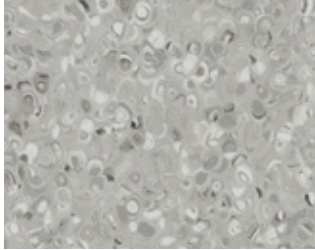

Sphera Essence  
50501 Dawn  
ca 26 m x 200 cm

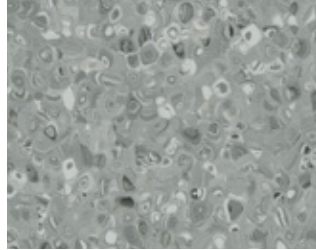

Sphera Essence  
50503 Shark  
ca 26 m x 200 cm



Sphera Element  
50004 Mid Neutral Grey  
ca 26 m x 200 cm

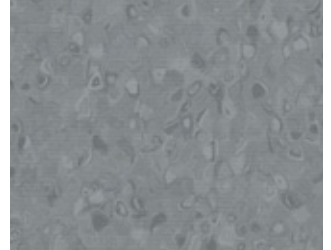

Sphera Element  
50005 Dark Neutral Grey  
ca 26 m x 200 cm

## Eternal

Eternal är ett slitstarkt plastgolv avsett för både offentlig miljö och bostäder.



Eternal  
11162 Tropical Beech  
ca 25 m x 200 cm



Eternal  
11912 Whitewashed Oak  
ca 25 m x 200 cm

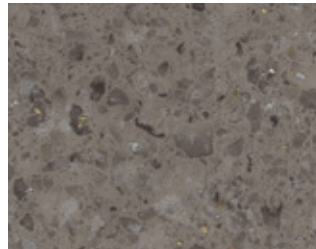

Eternal  
12012 Quartz Stone  
ca 25 m x 200 cm

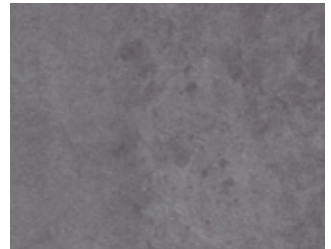

Eternal  
13022 Beton Concrete  
ca 25 m x 200 cm

## Sarlon Habitat

Prisvärd kollektion plastgolv, smakfullt designad för både vardagsrum, kök, hall och sovrum.

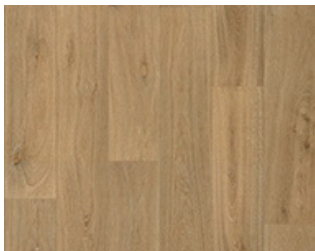

Sarlon Habitat  
8483H23 Scandinavian Oak  
ca 25 m x 200 cm

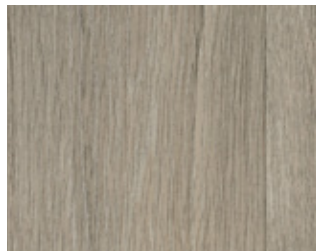

Sarlon Habitat  
8411H23 Grey Oak  
ca 25 m x 200 cm



Sarlon 19dB  
8483T4319 Scandinavian Oak  
ca 25 m x 200 cm

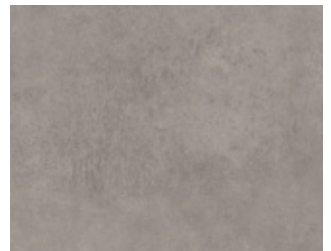

Sarlon 19dB  
771T4319 Silver Concrete  
ca 25 m x 200 cm

## Sarlon 19dB

Forbos akustiska projektvinyl finns i olika mönster och ljuddämpningsklasser.

## Sarlon Modul'Up 19dB

Variant av Sarlon med extra bärare för bästa resultat vid lösläggning i hemmiljö. Samma färger som Habitat.

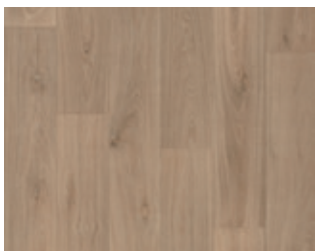

Sarlon Modul'Up 19dB  
8483UP4319 Scandinavian Oak  
ca 25 m x 200 cm



Sarlon Modul'Up 19dB  
572UP4319 Medium Grey Cement  
ca 25 m x 200 cm

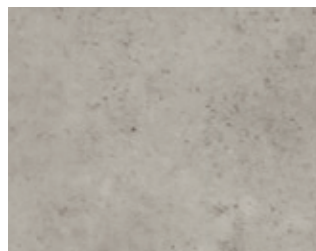

Sarlon Modul'Up 19dB  
570UP4319 Chalk Cement  
ca 25 m x 200 cm



# Vinylgolv

## Allura Click Pro

Den nya Forbo Allura-kollektionen erbjuder ett livfullt och mångsidigt sortiment designvinylplattor.

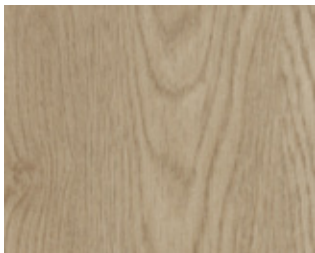

Allura Click Pro  
60064CL5 Whitewash Elegant Oak  
121,2 cm x 18,7 cm



Allura Click Pro  
60284CL5 Natural Giant Oak  
150,5 cm x 23,7 cm

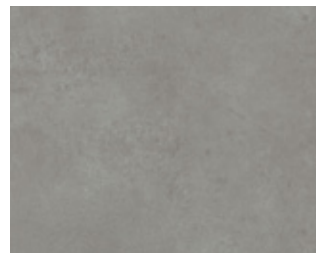

Allura Click Pro  
62523CL5 Grigio  
60 cm x 31,7 cm

## Surestep

Stegsäker projektvinyl.

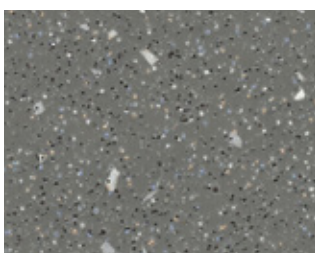

Surestep Original  
171952 Elephant  
ca 25 m x 200 cm

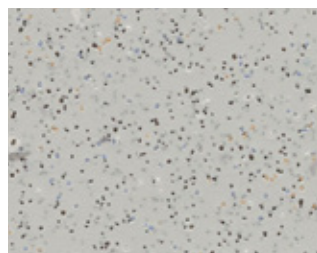

Surestep R11  
174032 Smoke  
ca 25 m x 200 cm

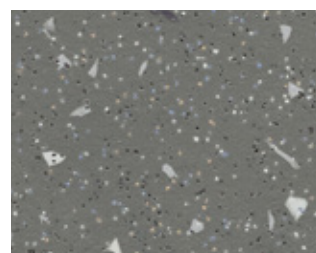

Surestep R11  
174952 Elephant  
ca 25 m x 200 cm

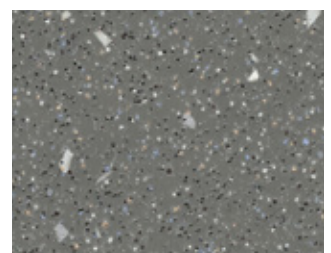

Surestep R12  
175952 Elephant  
ca 25 m x 200 cm

Beställ ett prov på [order.se@forbo.com](mailto:order.se@forbo.com) för korrekt färgåtergivning





## TESSERA CREATE SPACE 1

Create Space 1 är textilplattan med lågt koldioxidutsläpp, vilket gör mattan till det bästa textila miljövalet. Tillverkad av återvunnet ECONYL polyamidgarn i kombination med återvunnet material i baksidan gör att textilplattan består till 75% av återvunnet material. Rekommenderad produkt i Byggvarubedömningen.

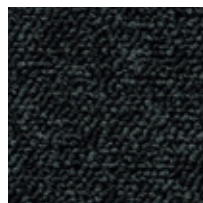

1800 Ebonit  
Platta  
50 x 50 cm

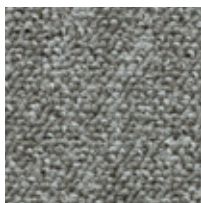

1804 Opal  
Platta  
50 x 50 cm

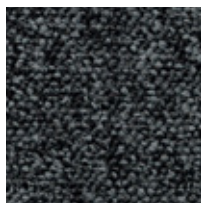

1815 Hematite  
Platta  
50 x 50 cm



1816 Lithium  
Platta  
50 x 50 cm

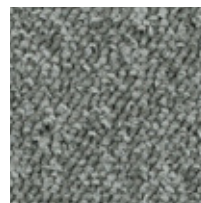

1818 Pearl  
Platta  
50 x 50 cm

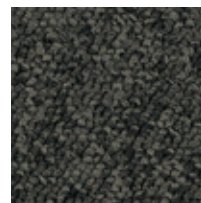

1820 Agate  
Platta  
50 x 50 cm

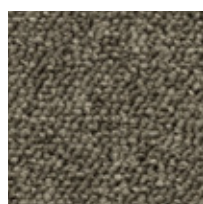

1807 Tawny  
Platta  
50 x 50 cm



1819 Jasper  
Platta  
50 x 50 cm

## TESSERA STRUKTUR 1

Struktur 1 är en linjär textilplatta med designmöjligheter. Kombineras med fördel med Struktur 2 eller vinlyplattan Allura Flex. Kan läggas i flertalet riktningar, vilket skapar olika designmöjligheter.

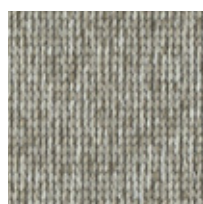

3702 Korn  
Platta  
50 x 50 cm

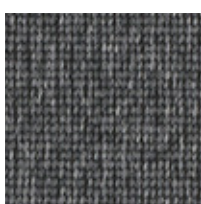

3703 Grå  
Platta  
50 x 50 cm



3704 Malm  
Platta  
50 x 50 cm



3705 Kaffe  
Platta  
50 x 50 cm



3708 Brun  
Platta  
50 x 50 cm

# Textilgolv

## TESSERA BASIS PRO

Basis Pro är en tuftad textilplatta med kort öggleugg. Med hög färgbeständighet och slitsyrka är mattan ett utmärkt val i kommersiella miljöer.



4206 Olea  
Platta  
50 x 50 cm

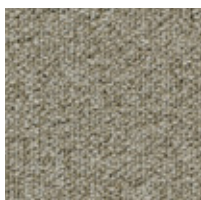

4211 Sandy  
Platta  
50 x 50 cm



4351 Jet  
Platta  
50 x 50 cm



4354 Dark Grey  
Platta  
50 x 50 cm



4357 Mid Grey  
Platta  
50 x 50 cm



4358 Light Grey  
Platta  
50 x 50 cm

## FLOTEX

Textilmatta med vinylbaksida som är extremt tålig, halksäker och vattentät. Med en unik konstruktion är mattan lätt att rengöra och är därför också ett hygieniskt golvmaterial. Dessutom har mattan en stegljudsreducering på 20 dB. Finns på rulle, plattor eller i plankformat.

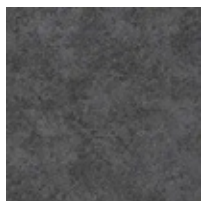

t590002 och s590002  
Calgary Grey  
Platta och rulle  
50 x 50 cm  
30 m x 200 cm

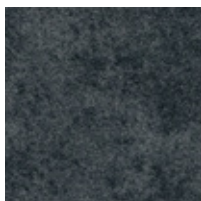

t590010 Calgary Ash  
Platta  
50 x 50 cm

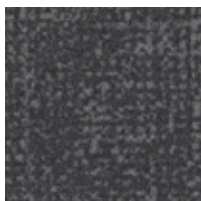

t546006 Metro Grey  
Platta och rulle  
50 x 50 cm  
30 m x 200 cm

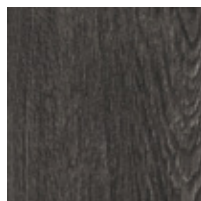

151001 Black Wood  
Planka  
25 x 100 cm



151002 Grey Wood  
Planka  
25 x 100 cm

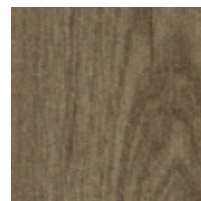

151004 American Wood  
Planka  
25 x 100 cm

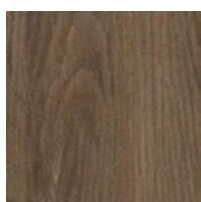

151006 Antique Wood  
Planka  
25 x 100 cm

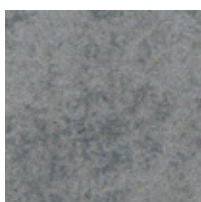

s290012 Calgary Cement  
Rulle  
30 m x 200 cm



s246014 Metro Concrete  
Rulle  
30 m x 200 cm

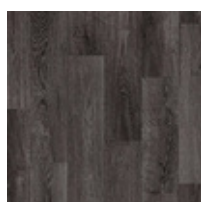

010037 Blackened Oak  
Rulle  
30 m x 200 cm

## ENTRÉMATTAN CORAL

Entrématta med överlägsen förmåga att förhindra att smuts och väta tar sig in i byggnaden. Detta gör att livslängden på golven i övriga byggnaden förlängs och kostnader för städning och underhåll minskar.

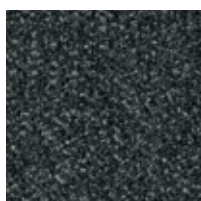

4701 Anthracite  
Rulle  
27,5 m x 205 cm

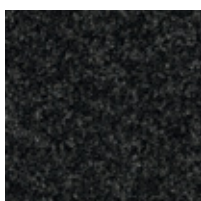

5710 Asphalt Grey  
Rulle  
27,5 m x 205 cm

Beställ ett prov på [order.se@forbo.com](mailto:order.se@forbo.com) för korrekt färgåtergivning