

Installatieadvies Tessera tapijttegels

Algemeen

Het uiterlijk, de prestatie en levensduur van de geïnstalleerde vloerbedekking wordt voor een groot deel bepaald door de kwaliteit van de ondervloer, de voorbereidingen aan de ondervloer en het vakmanschap waarmee het materiaal is aangebracht.

De ruimte waarin de vloerbedekking wordt gelegd dient schoon, leeg en water- en winddicht te zijn. De ondervloer dient schoon, blijvend droog, voldoende vlak, druk- en trekvast en blijvend scheurvrij te zijn. Dit overeenkomstig de eisen zoals aangegeven in DIN 18365.

Let bij toepassing op verhoogde vloerelementen goed op de vlakheid van de ondervloer. Dit is zeer belangrijk en bepalend voor het uiteindelijke resultaat.

Dozen niet hoger opstapelen dan 5 stuks.

De aan te houden open tijd van de lijm hangt af van omgevingsomstandigheden en het absorberend vermogen van de ondervloer.

Controleer altijd het vochtpercentage in alle ondervloeren. Breng, als de constructie daarom vraagt een vochtscherm aan. Houd als maximaal vochtpercentage 2,5% aan voor zand-cement en 0,5% voor anhydriet.

Zorg voor goede verlichting zodat de installatie goed kan worden uitgevoerd en het materiaal, de ondervloer en het eindresultaat goed beoordeeld kunnen worden.

Een omgevingstemperatuur van minimaal 18°C en maximaal 27°C is essentieel vanaf 48 uur voor, tijdens en 48 uur na installatie. Laat zowel de tapijttegels als de te gebruiken lijmen, egaliseermiddelen etc. minimaal 48 uur voorafgaande aan de installatie in de te installeren ruimte acclimatiseren. Dit geldt ook voor plaatmateriaal t.b.v. de ondervloer.

Verzeker u er vóór de installatie van dat aan alle voorwaarden voor de zowel de ondervloer als de omgeving wordt voldaan. Het aanvangen van de werkzaamheden is een aanvaarding van de aanwezige situatie en omstandigheden. Eventuele fouten die direct verband houden met het niet volgen van de voorwaarden zijn de verantwoordelijkheid van de installateur, waarvoor deze aansprakelijk gesteld kan worden.

Controleer, voorafgaande aan de installatie de geleverde materialen op beschadigingen, patroon, kleur, batchnummer, hoeveelheid en andere afwijkingen. Claims voor de geleverde kleur, het patroon of zichtbare beschadigingen en kleurverschillen worden niet geaccepteerd nadat het materiaal is geïnstalleerd.

Gebruik in aangrenzende ruimtes materiaal van één batchnummer en installeer het op volgorde. Het gebruik van materialen uit verschillende productiebatches zal altijd resulteren in zichtbare kleurverschillen. Het batchnummer staat duidelijk vermeld op de verpakking van het materiaal en dient gecheckt te worden voordat men met de installatie begint.

Vloerverwarming

Tessera is geschikt voor gebruik in combinatie met vloerverwarming. Volg, bij het leggen van Forbo-vloerbedekkingen op ondervloeren met vloerverwarming en/of koeling, de richtlijnen en voorschriften met betrekking tot het opstookprotocol en de installatie. De maximale oppervlaktetemperatuur van de vloer mag niet hoger worden dan 27°C. www.forbo-flooring.nl/opstookprotocol

Verlijming

Gebruik voor de installatie van Tessera een fixeerlijm zoals Eurocol 542 Eurofix Tack Plus. Bij het gebruik van alternatieve producten raadpleegt u de leverancier van het product voor meer informatie, advies en garantie.

Breng de lijm met een vachttroller gelijkmatig over het gehele oppervlak aan. Leg de tegels, na de vereiste wachttijd in de lijm. Verwijder eventuele lijmresten met water.

Installatie

Bepaal de legwijze van de tegels. De rugzijde van elke tegel is voorzien van een pijl. De mogelijkheden voor de installatierichting van de tegels variëren en zijn afhankelijk van het dessin. De installatiemogelijkheden worden in de stalenboeken aangegeven.

Bepaal het midden van de ruimte en reken uit of er vanuit het midden tot de wanden als laatste ten minste een kwart tegel overblijft. Indien dit minder is het startpunt 25 cm verplaatsen. Let er bij verhoogde vloerelementen op dat de naden van de elementen niet gelijk vallen met de naden van de tapijttegels. Breng spatlijnen aan die elkaar kruisen in het midden van de ruimte. Zorg ervoor dat deze lijnen exact haaks op elkaar staan.

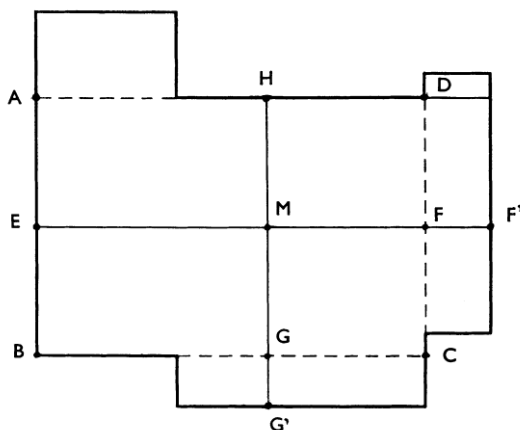

Leg vanuit het beginpunt nauwkeurig een rij tegels langs de spatlijnen (fig. 1). Als de eerste rij tegels niet goed wordt neergelegd zal dit effect hebben op de gehele installatie. Vul dan de vlakken "trapsgewijs" in (fig. 2).

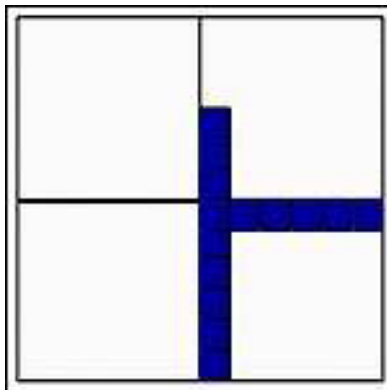

Fig. 1

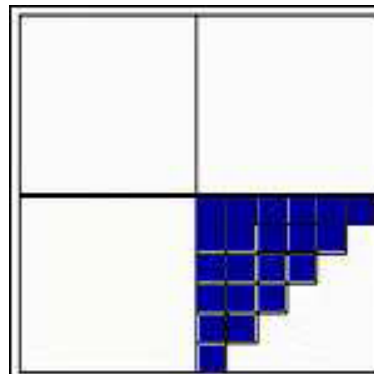

Fig. 2

Zorg ervoor dat de tegels stevig tegen elkaar komen te liggen. Let op dat de rug goed aansluit en dat er geen polen worden ingeklemd tussen de naden. Snij de randtegels pas.

Na de installatie

De eerste indruk maakt de meeste indruk.

Zorg dat de geïnstalleerde vloer vrij is van snijrestanten en afval, goed gestofzuigd is en eventuele lijmresten zijn verwijderd van de vloer en de plinten. Het beste resultaat wordt bereikt met een borstelstofzuiger met een elektrisch aangedreven borstel.

Bescherm de vloerbedekking indien nodig tegen werkzaamheden en verkeer voor de oplevering. Er dient een hiervoor geschikt afdek materiaal te worden gekozen.

Om een optimale prestatie van de vloerbedekking te mogen verwachten is het belangrijk om vanaf het begin de juiste onderhoudsmethodes aan te houden. Onze onderhoudsadviezen staan vermeld op www.forbo-flooring.nl/tessera-vloerverzorging Zorg ervoor dat de onderhoudsadviezen al voor de oplevering van de vloer worden afgegeven aan de aannemer, klant of eindgebruiker.

Bij vragen kunt u contact opnemen met adviezen@forbo.com