



UCSF Precision Cancer Center, San Francisco, CA – photo: David Wakely



# GUIDE DE PRODUITS

marmoleum® | MCT | flotex® | allura | eternal | coral®

# Avantages du Marmoleum

## Ergonomie

Le revêtement de sol Marmoleum fournit la stabilité et l'adhérence nécessaires à une circulation piétonne sécuritaire. Marmoleum facilite également les déplacements d'objets sur roues, favorisant ainsi la réduction de la fatigue et des douleurs associées au déplacement de ces objets, comparativement à d'autres types de revêtements.

## Prévention des infections

Les propriétés du Marmoleum à empêcher la croissance des bactéries provient des matières premières naturelles qui entrent dans sa fabrication. Caractéristique intrinsèque du produit, les propriétés bactériostatiques de Marmoleum ne s'atténuent pas avec le temps, vous offrant une tranquillité d'esprit et une protection constante dès la l'installation.

Marmoleum est un ajout et non un substitut aux pratiques de contrôle des infections courantes, et il a été démontré qu'il diminue la contamination microbienne\*, mais qu'il n'empêche pas nécessairement la contamination croisée ou les infections. Les utilisateurs devraient continuer de suivre toutes les pratiques de contrôle des infections en vigueur.

\*Selon des essais indépendants effectués en laboratoire

## Marmoleum sans thermosoudage

Le Marmoleum, qui est naturellement exempt de PVC et de plastifiants, ne nécessite plus de thermosoudage pour obtenir des joints hygiéniques et étanches lorsqu'il est installé avec les adhésifs Forbo. Cela s'explique par l'amélioration continue des adhésifs à base d'eau de Forbo Flooring Systems au cours des dernières décennies, et l'utilisation de notre enduit de finition Marmoleum TopShield prêt à l'emploi. Des recherches indépendantes montrent que les joints de Marmoleum sans thermosoudage à chaud sont aussi hygiéniques que ceux des feuilles de vinyle soudées à chaud, en plus de permettre une pose plus rapide et de réduire les coûts.



Non-heat welded Marmoleum



## Rentabilité

Marmoleum est rentable. Le revêtement de sol Marmoleum avec Topshield2™ conserve son apparence très longtemps et fournit la solution la plus rentable considérant sa durée de vie. Marmoleum est conçu pour résister à la circulation piétonnière intense, offre une résistance accrue aux rayures et peut être réparé si sa surface est endommagée. Ces caractéristiques, jumelées à une garantie avec l'option sans enduit de finition, permettent de profiter du coût de possession le plus bas de l'industrie\*



# Durabilité

## Adhésif

Marmoleum s'installe sur un adhésif humide, assurant ainsi une adhérence totale au substrat. Ce type de pose permet d'éviter les dommages causés par l'humidité topique et constitue une barrière physique contre l'infiltration des produits chimiques utilisés pour l'entretien. Elle permet également de prévenir les dommages causés par les roulettes qui pivotent sur elles-mêmes. Forbo propose une grande variété d'adhésifs à très haute résistance à l'humidité pour répondre aux besoins de nombreux projets.

## Produits exempts de la liste rouge et naturellement CO2-neutre et sans PVC ni phtalate

La moyenne pondérée de notre gamme de produits Marmoleum est CO2-neutre (durant tout leur cycle de vie), sans compensation des émissions. Marmoleum ne contient aucun phtalate ni styrène pour un revêtement de sol sécuritaire et à faibles émissions. Les revêtements Marmoleum peuvent contribuer aux crédits de certification LEED, Well et Living Building Challenge de l'IFLI.



## Durable

Grâce à ses ingrédients naturels, Marmoleum devient plus durable avec le temps et est accompagné d'une garantie de 30 ans, soit l'équivalent de sa durée de vie utile.

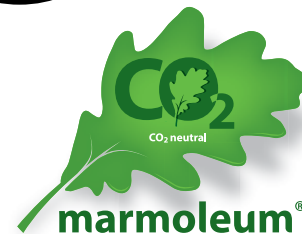

## Résistance-aux rayures

Marmoleum est protégé par TopShield2, une double couche de finition à base d'eau durcie aux ultraviolets (UV), prête à l'emploi et réparable, et qui permet une pose propre et rapide. En plus de sa garantie de 30 ans, le revêtement Marmoleum est aussi offert avec une excellente garantie de 10 ans, sans enduit de fini à plancher





# marmoleum®

## modular textura

- Choix de 7 motifs linéaires naturels avec relief évoquant l'aspect naturel du bois
- Contenu d'origine biologique à 100 %, certifié par la USDA
- Sans phtalate ni plastifiant
- Admissible aux crédits LEED®
- Durée de vie utile de 30 ans
- Planches d'environ 25 cm x 100 cm (10 po x 40 po).



te3573 | trace of nature saw cut

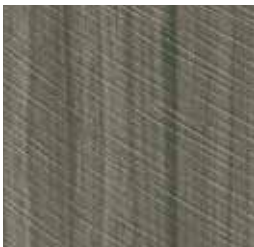

te5231 | cliffs of moher saw cut



te5235 | north sea coast wood grain



te5229 | fresh walnut wood grain



te5218 | welsh moor wood grain



te5217 | withered prairie wood grain



te5230 | white wash wood grain

## modular slate

Quatre couleurs inspirées de la texture naturelle de la pierre. Dimensions : environ 25 cm x 50 cm (10 po x 20 po) et 50 cm x 50 cm (20 po x 20 po)



te3747 | lakeland shale



te3745 | cornish grey

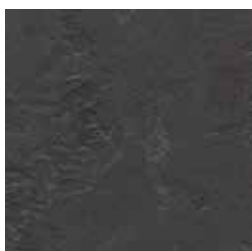

te3725 | welsh slate



te3746 | newfoundland slate



# marmoleum<sup>®</sup>

## modular striato

- Choix de 12 motifs linéaires modernes qui ajoutent de la dimension à votre espace
- Contenu d'origine biologique à 100 %, certifié par la USDA
- Sans phtalate ni plastifiant
- Admissible aux crédits LEED<sup>®</sup>
- Durée de vie utile de 30 ans
- Planches d'environ 25 cm x 100 cm (10 po x 40 po).



t5232 | rocky ice



t3575 | white cliffs



t5230 | white wash



t5235 | north sea coast



t5225 | compressed time



t5217 | withered prairie



t3573 | trace of nature



t5229 | fresh walnut



t5231 | cliffs of moher



t5226 | grey granite



t5237 | black sheep



t5218 | welsh moor



# marmoleum<sup>®</sup>

## modular marble

- Choix de 15 couleurs chaudes et froides d'ouvrages en béton dans des tons de gris
- Contenu d'origine biologique à 100 %, certifié par la
- Sans phtalate ni plastifiant
- Admissible aux crédits LEED<sup>®</sup>
- Dimensions : environ 25 cm x 25 cm (10 po x 10 po), 25 cm x 50 cm (10 po x 20 po) et 50 cm x 50 cm (20 po x 20 po)



t3136 | concrete



t2713 | calico



t3120 | rosato



t2707 | barley



t3407 | donkey island



t3234 | forest ground



t3232 | horse roan



t3233 | shitake



t3405 | granada



t3216 | moraine



t2621 | dove grey



t3053 | dove blue



t3146 | serene grey



t2629 | eiger



t3048 | graphite



# marmoleum®

## modular color

- Choix de 9 couleurs vives offrant des possibilités de combinaison infinies
- Contenu d'origine biologique à 100 %, certifié par la USDA
- Sans phtalate ni plastifiant
- Admissible aux crédits LEED®
- Durée de vie utile de 30 ans
- Couleurs et teintes offertes en formats 25 cm x 25 cm (10 po x 10 po), 25 cm x 50 cm (10 po x 20 po) et 50 cm x 50 cm (20 po x 20 po)



t3131 | scarlet



t3352 | berlin red



t3354 | pumpkin yellow



t3251 | lemon zest

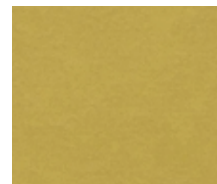

t3362 | yellow moss



t3258 | refreshing green



t3238 | laguna



t3030 | blue

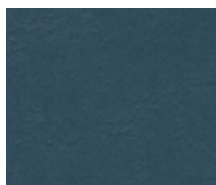

t3358 | petrol

# marmoleum®

## modular shade

Choix de 10 couleurs dans des tons ombragés mélangés

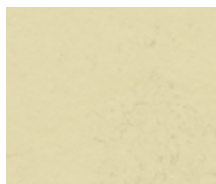

t3722 | stardust



t3711 | cloudy sand



t3716 | mercury



t3717 | neptune



t3718 | pluto

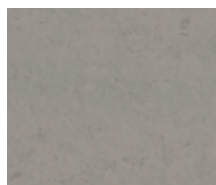

t3704 | satellite

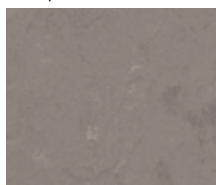

t3702 | liquid clay

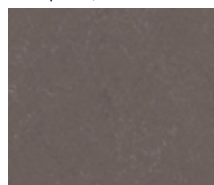

t3568 | delta lace

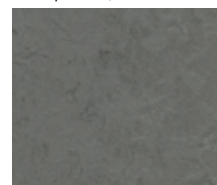

t3745 | cornish grey

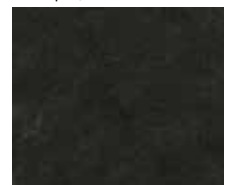

t3707 | black hole



# MCT

## essentials | elementals

- Coût de pose garanti, de 2,95 \$ à 3,85 \$ le pi2 (3,50 \$ à 3,95 \$ CA le pi2)
- Nettoyer et c'est tout – revêtement prêt à l'emploi grâce à l'enduit de finition Topshield 2 renouvelable appliqué en usine, avec coût au terme du cycle de vie le plus bas et durée de vie utile de 30 ans
- Plancher naturellement sain, exempt de PVC et de phtalate, ce qui réduit les risques de moisissure
- Choix de 38 couleurs polyvalentes offertes en formats d'environ 33 cm x 33 cm (13 po x 13 po)  
| Carreaux de 2 mm d'épaisseur



Environ 33 cm x 33 cm  
(13,11 po x 13,11 po)



Admissible aux crédits LEED\*

\*consultez le site Web pour plus d'informations

## MCT essentials



## MCT elementals







# marmoleum<sup>®</sup> real

- Choix de 33 couleurs offrant des possibilités de combinaison infinies
- Contenu d'origine biologique à 100 %, certifié par la USDA
- Sans phtalate ni plastifiant
- Admissible aux crédits LEED<sup>®</sup>
- Durée de vie utile de 30 ans
- CO2-neutre durant tout le cycle de vie du produit



						
3173   van gogh <small>mcs</small>	3038   caribbean <small>18dB mcs</small>	2499   sand <small>mcs</small>	2713   calico	3136   concrete <small>mcs</small>	3032   mist grey <small>mcs</small>	3137   slate grey
						
3075   shell <small>mcs</small>	3120   rosato <small>18dB</small>	3141   himalaya	3232   horse roan	2621   dove grey <small>18dB</small>	3146   serene grey <small>18dB mcs</small>	3048   graphite <small>18dB mcs</small>
						
3174   sahara <small>mcs</small>	3233   shitake	3225   dandelion <small>18dB</small>	3847   golden saffron <small>mcs</small>	3234   forest ground	3270   violet	2629   eiger <small>mcs</small>
						
2767   rust	3127   bleeckerstreet <small>18dB mcs</small>	3219   spa	3053   dove blue <small>18dB mcs</small>	3123   arabesque	3272   plum	3268   honey suckle
						
3881   green wellness <small>mcs</small>	3224   chartreuse <small>18dB mcs</small>	3055   fresco blue <small>mcs</small>	3030   blue <small>18dB mcs</small>	3236   dark bistre		



# marmoleum®

## fresco

- Choix de 38 teintes chaudes et rustiques fondées sur le concept du ton sur ton
- Contenu d'origine biologique à 100 %, certifié par la USDA
- Sans phtalate ni plastifiant
- Admissible aux crédits LEED®
- Durée de vie utile de 30 ans
- CO2-neutre durant tout le cycle de vie du produit



							
3257   edelweiss	3858   barbados mcs	3861   arabian pearl mcs	3846   natural corn mcs	3251   lemon zest mcs	3125   golden sunset mcs	3262   marigold	3825   african desert
							
3860   silver shadow 18dB/mcs	3266   lilac	3263   rose	3131   scarlet	3273   ruby	3203   henna	3126   kyoto	3139   lava mcs
							
3889   cinder	3883   moonstone	3252   sparrow 18dB/mcs	3890   oat	3246   shrike 18dB	3254   clay mcs	3874   walnut	3872   volcanic ash 18dB
							
3891   sage	3265   avocado	3885   spring buds	3259   mustard	3260   leaf	3247   green	3271   hunter green	2939   black mcs
							
3828   blue heaven mcs	3267   aqua	3269   turquoise	3264   greek blue	3261   marine	3866   eternity mcs		



done with your samples?  
let us recycle them for you  
call 1-800-842-7839 for info



# marmoleum®

## vivace

- Choix de 9 teintes aux contrastes puissants, produits par le mélange de 8 couleurs attrayantes
- Contenu d'origine biologique à 100 %, certifié par la USDA
- Sans phtalate ni plastifiant
- Admissible aux crédits LEED®
- Durée de vie utile de 30 ans
- CO2-neutre durant tout le cycle de vie du produit



3427 | agate



3420 | surprising storm



3421 | oyster mountain



3413 | green melody



3407 | donkey island



3426 | cork tree



3411 | sunny day



3403 | asian tiger



3405 | granada



# marmoleum<sup>®</sup> terra

- Choix de 4 couleurs inspirées de la texture naturelle de la pierre.
- Contenu d'origine biologique à 100 %, certifié par la USDA
- Sans phtalate ni plastifiant
- Admissible aux crédits LEED<sup>®</sup>
- Durée de vie utile de 30 ans
- CO2-neutre durant tout le cycle de vie du produit



5802 | alpine mist



5801 | river bank



5803 | weathered sand



5804 | pink granite

# marmoleum<sup>®</sup> splash

- Choix de 6 teintes douces qui s'agencent à merveille avec les autres collections
- Contenu d'origine biologique à 100 %, certifié par la USDA
- Sans phtalate ni plastifiant
- Admissible aux crédits LEED<sup>®</sup>
- Durée de vie utile de 30 ans
- CO2-neutre durant tout le cycle de vie du produit



3428 | seashell



3429 | bluemoon



3430 | salsa verde



3433 | rockpool



3431 | limoncello



3432 | fruit punch





# marmoleum®

## cocoa

- 5 award-winning colors incorporate cocoa shells for modern, organic texture.
- USDA Certified 100% biobased content
- Naturally phthalate and plasticizer free
- Contributes to LEED® credits
- 30-year system service life
- CO2 neutral from cradle-to-gate



### Marmoleum Cocoa Process



3581 | dark chocolate



3580 | milk chocolate



3584 | white chocolate



3582 | earl grey chocolate



3583 | chocolate blues



# marmoleum<sup>®</sup> slate

- Choix de 6 couleurs inspirées de la texture naturelle de la pierre.
- Contenu d'origine biologique à 100 %, certifié par la USDA
- Sans phtalate ni plastifiant
- Admissible aux crédits LEED<sup>®</sup>
- Durée de vie utile de 30 ans
- CO2-neutre durant tout le cycle de vie du produit



e3748 | california gold



e3747 | lakeland shale



e3746 | newfoundland slate



e3745 | cornish grey



e3725 | welsh slate



e3707 | highland black

# marmoleum<sup>®</sup> walton

- Choix de 15 teintes douces qui s'agencent à merveille avec les autres collections
- Contenu d'origine biologique à 100 %, certifié par la USDA
- Sans phtalate ni plastifiant
- Admissible aux crédits LEED<sup>®</sup>
- Durée de vie utile de 30 ans
- CO2-neutre durant tout le cycle de vie du produit



171 | cement



186 | lead

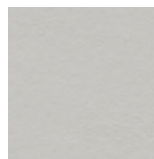

3369 | titanium



3368 | grey iron



3353 | eggplant purple



3363 | lilac



3360 | vintage blue



3358 | petrol



173 | paving



123 | black

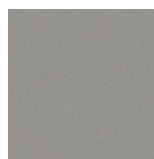

3367 | alloy



3352 | berlin red



3370 | terracotta



3355 | rosemary green



3359 | bottle green















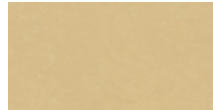



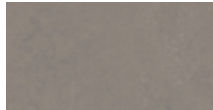



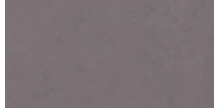
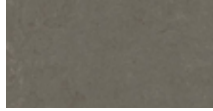



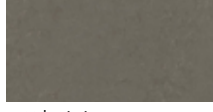
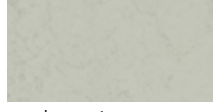
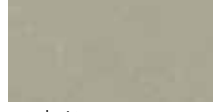

# marmoleum<sup>®</sup>

## concrete

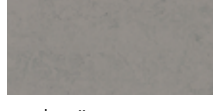
- Choix de 33 teintes qui rappellent le béton avec des nuances de couleurs subtiles
- Contenu d'origine biologique à 100 %, certifié par la USDA
- Sans phtalate ni plastifiant
- Admissible aux crédits LEED<sup>®</sup>
- Durée de vie utile de 30 ans
- CO2-neutre durant tout le cycle de vie du produit



					
3738   orange glow 18dB	3712   orange shimmer	3709   silt 18dB	3727   drift	3708   fossil 18dB	3726   venus
					
3743   red glow 18dB	3737   red shimmer	3568   delta lace 18dB	3702   liquid clay mcs	3728   kaolin	3711   cloudy sand 18dB
					
3740   purple glow	3735   purple shimmer	3730   stella	3705   meteorite	3729   mica	3701   moon
					
3739   blue glow 18dB	3734   blue shimmer	3731   flux	3723   nebula 18dB mcs	3732   asteroid	3724   orbit 18dB mcs
					
3742   green glow 18dB	3736   green shimmer	3725   cosmos	3703   comet	3704   satellite	3706   beton 18dB
					
3741   yellow glow 18dB	3733   yellow shimmer	3707   black hole 18dB			

## Aperçu des caractéristiques du Marmoleum en feuilles et en carreaux

Produit	Largeur du rouleau / dimensions des carreaux / épaisseur
<b>marmoleum®</b> cocoa, slate, real, fresco, terra, concrete, piano, striato, splash, vivace, and MCS	79" (2 m), 77 yd <sup>2</sup> (64 m <sup>2</sup> ) 105 lin ft (32 m), 1/10" (2.5 mm) MCS only - 0.080" (2.0 mm)
<b>marmoleum®</b> modular tile	10" x 10" (25 cm x 25 cm) 1/10" (2.5 mm), 26.91 ft <sup>2</sup> / ctn (2.5 m <sup>2</sup> ) 10" x 20" (25 cm x 50 cm) 20" x 20" (50 cm x 50 cm) 1/10" (2.5 mm), 53.82 ft <sup>2</sup> / ctn (5 m <sup>2</sup> ) 10" x 40" (25 cm x 100 cm) 1/10" (2.5 mm), 32.39 ft <sup>2</sup> / ctn (3 m <sup>2</sup> )
<b>MCT</b>	13" x 13" (33 cm x 33 cm) 0.080" (2.0 mm), 53.82 ft <sup>2</sup> / ctn (5 m <sup>2</sup> )
<b>marmoleum®</b> decibel	79" (2 m), 77 yd <sup>2</sup> (64 m <sup>2</sup> ) 105 lin ft (32 m), 0.137" (3.5 mm)
<b>marmoleum®</b> borders and corners	border size: 4 3/8" x 39 3/8" corner size: 4 3/8" x 4 3/8" 1/10" (2.5 mm)
<b>walton</b>	79" (2 m), 77 yd <sup>2</sup> (64 m <sup>2</sup> ) 105 lin ft (32 m), 1/10" (2.5 mm)

# marmoleum®

## piano

- Choix de 20 couleurs raffinées ton sur ton, avec un effet tacheté
- Contenu d'origine biologique à 100 %, certifié par la USDA
- Sans phtalate ni plastifiant
- Admissible aux crédits LEED®
- Durée de vie utile de 30 ans
- CO2-neutre durant tout le cycle de vie du produit

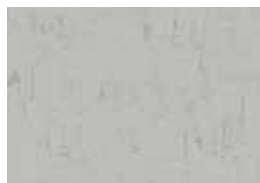

3629 | frosty grey



3650 | polar bear

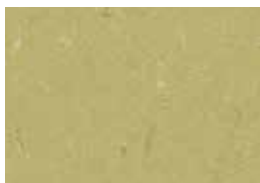

3634 | meadow



3644 | nordic blue



3642 | periwinkle



3601 | warm grey



3630 | angora



3622 | mellow yellow



3646 | young grass



3645 | neptune blue



3607 | grey dusk



3631 | otter



3651 | zinnia



3647 | nettle green



3652 | atlantic blue



3613 | almost darkness



3632 | sealion



3625 | salsa red



3649 | greenwood





# marmoleum® striato

- Choix de 27 motifs linéaires modernes qui ajoutent de la dimension à votre espace
- Contenu d'origine biologique à 100 %, certifié par la USDA
- Sans phtalate ni plastifiant
- Admissible aux crédits LEED®
- Durée de vie utile de 30 ans
- CO2-neutre durant tout le cycle de vie du produit



## striato textura

Donnez de la dimension à vos planchers grâce à deux nouvelles textures : flot et bois de grève































# marmoleum® *click*



- Choix de 28 magnifiques couleurs – panneaux ou carreaux
- Enduit de finition Topshield 2 appliquée en usine pour une utilisation immédiate
- Facile à installer
- Panneaux de 300 x 900 mm (12 po x 36 po) Carreaux 300 x 300 mm (12 po x 12 po)
- Épaisseur : 9,8 mm (3/8 po)

					
933858 □ 333858 barbados	933173 □ 333173 van gogh	933038 □ 333038 caribbean	933871 □ 333871 silver birch	933233 □ 333233 shitake	933874 □ 333874 walnut
					
933136 □ 333136 concrete	933224 □ 333224 chartreuse	933255 □ 333255 pine forest	933127 □ 333127 bleeckerstreet	933251 □ 333251 lemon zest	933423 □ 333423 painters palette
					
933828 □ 333828 blue heaven	933030 □ 333030 blue	933242 □ 333242 adriatica	933405 □ 333405 granada	933407 □ 333407 donkey island	935239 * oxidized copper
					
933866 □ 333866 eternity	933872 □ 333872 volcanic ash	932939 □ 332939 black	933575 * white cliffs	93E5216 * pacific beaches (textura)	933573 * trace of nature
					
93E5231 * cliffs of moher (textura)	935218 * welsh moor	935237 * black sheep			

\*Couleurs Striato offertes uniquement pour les panneaux de 12 po x 36 po (300 mm x 900 mm)



# marmoleum® OR

- Système Marmoleum OR avec remontée en plinthe ArmorCove qui résiste à la perforation et qui permet une installation étanche et hygiénique et contribue à prévenir les problèmes d'infections. L'adhésif EZ-ON 100 permet d'accélérer l'installation et d'exécuter les travaux plus rapidement.
- Choix de 7 teintes marbrées douces et d'aspect naturel
- Naturellement sans PVC ni phtalate
- Propriétés antistatiques inhérentes

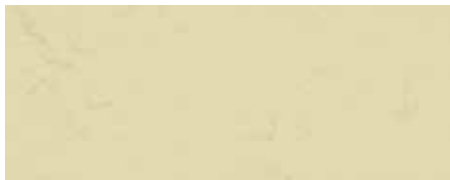

OR3722 | stardust



OR3716 | mercury



OR3711 | cloudy sand



OR3718 | pluto



OR3717 | neptune



OR3704 | satellite



OR3702 | liquid clay





## Créer avec Marmoleum

Grâce au Marmoleum, vous pouvez concevoir des agencements de sol des plus raffinés. Notre technique de découpage au jet d'eau des plus précises produit des motifs aux détails subtils qui vous permettent de créer un plancher à votre image, agrémenté d'un logo, d'un texte ou d'une œuvre d'art. Vous pouvez également opter pour une gravure au laser personnalisée, pour graver votre propre motif sur le linoléum. Un monde de possibilités à votre portée.



## Créer avec Marmoleum

Coupés au jet d'eau avec une précision exceptionnelle, les bordures et les coins Marmoleum sont des éléments décoratifs fabriqués sur commande pour personnaliser le motif de votre revêtement de sol. Choisissez votre palette de couleurs dans l'une de nos configurations standards. Une fois le formulaire de demande rempli et le produit commandé, le délai de livraison normal est de 4 à 6 semaines. La commande minimale est d'un mètre linéaire de bordure ou un coin.

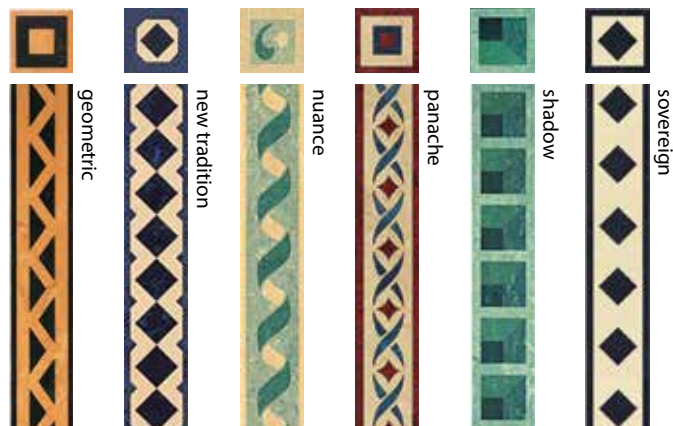

## Plinthe Forbo

La plinthe Forbo, offerte en 70 couleurs et d'une hauteur de 10 cm (4 po) ou 15 cm (6 po), mettra la touche finale à votre installation de revêtement de sol Marmoleum.

**Allez à [www.forboflooringna.com](http://www.forboflooringna.com) pour découvrir le vaste choix de couleurs.**

\*Des plinthes de 15 cm (6 po) et sans gorge sont également offertes dans certaines couleurs. Veuillez communiquer avec le service à la clientèle pour connaître les quantités minimales demandées pour une commande.





## bulletin board®

- Extrêmement durable
- Facteur de réflexion bas
- Ne s'enroule pas et ne s'émiette pas
- Largeur de 122 cm (48 po)

\*Choix de couleurs en largeur de 183 cm (72 po)



2208 | mushroom medley



2187 | brown rice



2186 | blanched almond\*



2166 | nutmeg spice\*



2207 | cinnamon bark



2206 | oyster shell

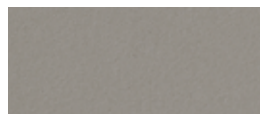

2182 | potato skin\*



2162 | duck egg



2204 | poppy seed



2209 | black olive



2210 | hot salsa



2211 | tangerine zest



2212 | fresh pineapple



2213 | baby lettuce



2214 | blue berry

## Panneaux muraux et de surface Marmoleum

### Panneaux muraux Marmoleum®

- Installation aisée et plus grande résistance aux impacts
- Conformes à la phase 1 du CARB de la Californie relative aux émissions de formaldéhyde
- Contient 10,7 % de matières rapidement renouvelables et 77 % de matières recyclées avant consommation (post-industriel)

Les **panneaux muraux Marmoleum®** et les **panneaux de surface Marmoleum® Surface Solutions** sont résistants, faciles à réparer, bactériostatiques et offerts dans un vaste choix de couleurs.





## Méthodes de pose

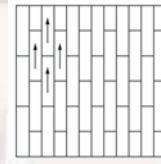

Brique - 1

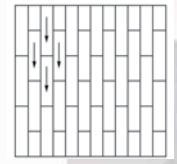

Brique - 2

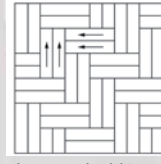

Chevrons doublés - 1

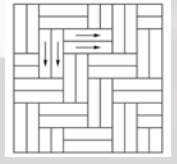

Chevrons doublés - 2

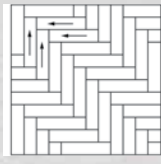

Chevrons - 1

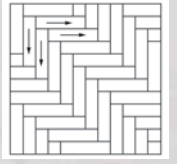

Chevrons - 2

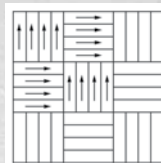

Tissage - 1

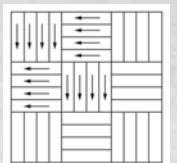

Tissage - 2

# flotex® modular triad

- Résistant aux taches et antidérapant
- Entièrement imperméable
- Hautement résistant; ne se détériorera pas
- Entretien facile et à faible coût

\*Les articles qui ne sont pas en inventaire sont assujettis à un délai d'approvisionnement de 10 à 12 semaines.

**Dimensions d'un carreau :** 100 cm x 25 cm  
(39,37 po x 9,48 po)

**Épaisseur :** 5,0 mm (0,2 po)

**AVERTISSEMENT** Bien que les éléments des diverses collections puissent être installés dans le même sens (sans rotation), il n'est pas garanti que les lignes soient agencées d'un carreau à l'autre durant la l'installation. Pour cette raison, nous recommandons de placer les carreaux à sec sur le sol à couvrir pour visualiser et décider de la disposition avant la l'installation finale.



131001 | red



131002 | blue



131003 | green



131004 | amber



131005 | platinum



131006 | silver



131007 | steel



131008 | shadow



131011 | redline



131012 | blueline



131013 | greenline



131014 | amberline



131010 | taupe

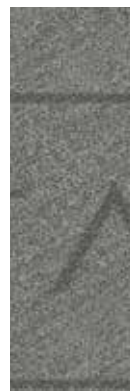

131015 | stone



131017 | anthracite



121001 | embossed zinc \*



# flotex® modular seagrass

- Résistant aux taches et antidérapant
- Entièrement imperméable
- Hautement résistant; ne se détriorera pas
- Entretien facile et à faible coût

**Dimensions d'un carreau :** 100 cm x 25 cm (39,37 po x 9,48 po)

**Épaisseur :** 5,0 mm (0,2 po)

**AVERTISSEMENT** Bien que les éléments des diverses collections puissent être installés dans le même sens (sans rotation), il n'est pas garanti que les lignes soient agencées d'un carreau à l'autre durant la l'installation. Pour cette raison, nous recommandons de placer les carreaux à sec sur le sol à couvrir pour visualiser et décider de la disposition avant la l'installation finale.



111001 | pearl



111002 | cement



111003 | almond



111004 | charcoal



111005 | walnut



111006 | liquorice

# flotex® modular wood



151004 | american wood



151006 | antique wood

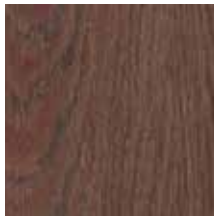

151005 | red wood



151003 | silver wood

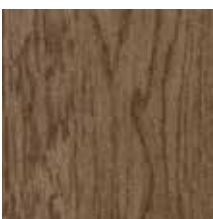

151007 | english wood \*



151008 | rustic wood \*



151001 | black wood



151002 | grey wood

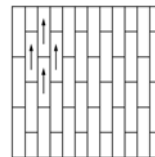

Brique - 1

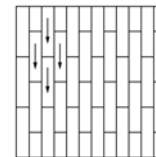

Brique - 2

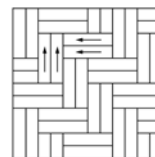

Version chevrons  
doublés 1

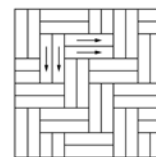

Version chevrons  
doublés 2

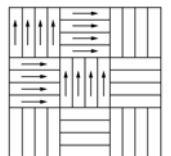

Version tissage 1

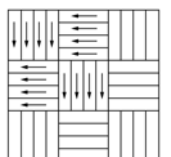

Version tissage 2

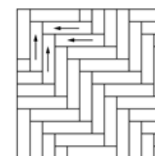

Version chevrons 1

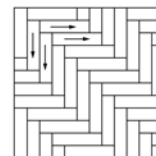

Version chevrons 2

\*Item is non-stock; lead time 10-12 weeks



## Méthodes de pose

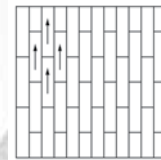

Brique - 1

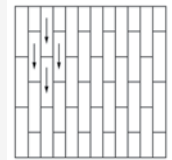

Brique - 2

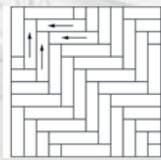

Chevrons - 1

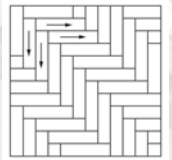

Chevrons - 2

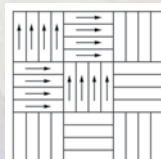

Tissage - 1

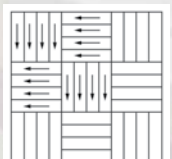

Tissage - 2

# flotex® modular lava II

- Résistant aux taches et antidérapant
- Entièrement imperméable
- Hautement résistant ; ne se détériore pas
- Entretien facile et à faible coût

**Dimensions d'un carreau :** 100 cm  
x 25 cm (39,37 po x 9,48 po)

**Épaisseur :** 5,0 mm (0,2 po)

**AVERTISSEMENT** Bien que les éléments des diverses collections puissent être installés dans le même sens (sans rotation), il n'est pas garanti que les lignes soient agencées d'un carreau à l'autre durant l'installation. Pour cette raison, nous recommandons de placer les carreaux à sec sur le sol à couvrir pour visualiser et décider de la disposition avant la l'installation finale.



075075 | pelee



075076 | vesuvius

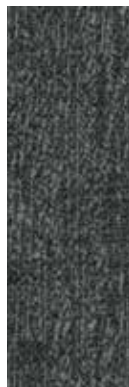

075077 | krakatoa

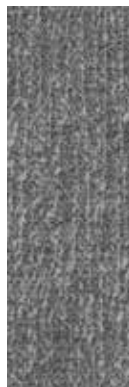

075079 | tambora



075078 | etna



075080 | pinatubo



075081 | trident



075082 | koro







# flotex® modular boxcross

- Résistant aux taches et antidérapant
- Entièrement imperméable
- Hautement résistant ; ne se détériore pas
- Entretien facile et à faible coût

**Dimensions d'un carreau :** 100 cm x 25 cm (39,37 po x 9,48 po)  
**Épaisseur :** 5,0 mm (0,2 po)

**AVERTISSEMENT** Bien que les éléments des diverses collections puissent être installés dans le même sens (sans rotation), il n'est pas garanti que les lignes soient agencées d'un carreau à l'autre durant la l'installation. Pour cette raison, nous recommandons de placer les carreaux à sec sur le sol à couvrir pour visualiser et décider de la disposition avant la l'installation finale.



133004 | biscuit



133005 | linen



133002 | pearl



133007 | granite



133016 | crimson \*



133010 | seal



133011 | anthracite



133009 | petrol



133008 | blueberry

\*Les articles qui ne sont pas en inventaire sont assujettis à un délai d'approvisionnement de 10 à 12 semaines.





# flotex® modular concrete

- Résistant aux taches et antidérapant
- Entièrement imperméable
- Hautement résistant; ne se détériore pas
- Entretien facile et à faible coût

**Dimensions d'un carreau :** 100 cm x 25 cm (39,37 po x 9,48 po)  
**Épaisseur :** 5,0 mm (0,2 po)

**AVERTISSEMENT** Bien que les éléments des diverses collections puissent être installés dans le même sens (sans rotation), il n'est pas garanti que les lignes soient agencées d'un carreau à l'autre durant l'installation. Pour cette raison, nous recommandons de placer les carreaux à sec sur le sol à couvrir pour visualiser et décider de la disposition avant la l'installation finale.



139002 | thunder



139001 | cloud



139011 | aqua \*



139012 | sunset \*



139004 | storm



139003 | smoke



139014 | lichen \*



139013 | spa \*

\*Les articles qui ne sont pas en inventaire sont assujettis à un délai d'approvisionnement de 10 à 12 semaines.

## Installation methods

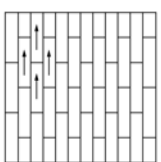

Brique - 1

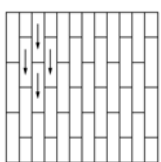

Brique - 2

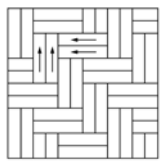

Version chevrons  
doublés 1

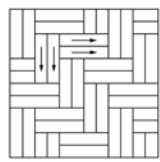

Version chevrons  
doublés 2

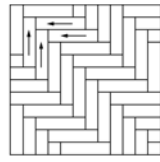

Version chevrons 1

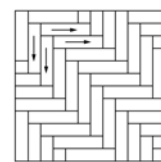

Version chevrons 2

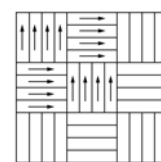

Version tissage 1

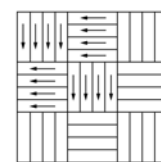

Version tissage 2



# flotex<sup>®</sup>

## canyon *feuilles/carreau/planche*\*

- Résistant aux taches et antidérapant
- Entièrement imperméable
- Hautement résistant; ne se détériore pas
- Entretien facile et à faible coût

**Dimensions d'un carreau :** environ 50 cm x 50 cm (20 po x 20 po)

**Épaisseur :** 5,0 mm (0,20 po) (carreau/planche)  
4,3 mm (0,17 po) (feuille)

Consultez le site Web pour les méthodes de pose  
*s= feuilles, t=carreau, p=planche*

\*Choix de couleurs en largeur en planche de  
100 cm x 25 cm (39,37 po x 9,48 po)

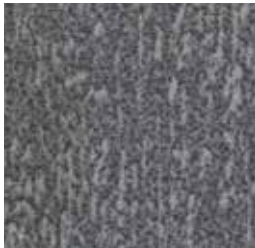

s445022/ t545022/p945022 | limestone

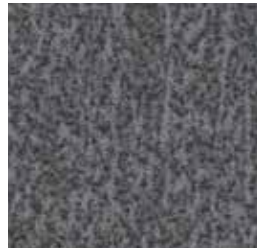

s445021/t545021/p945021 | stone

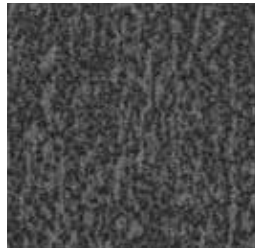

s445020/t545020/p945020 | pumice

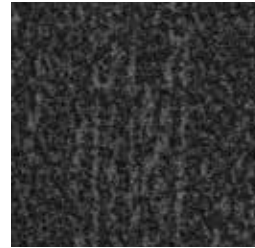

s445019/t545019/p945019 | slate

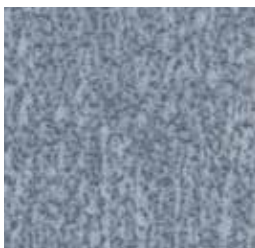

s445024/t545024 | cloud

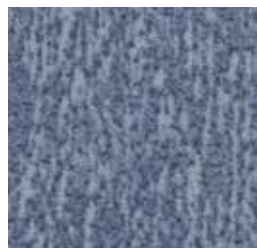

s445028/t545028 | sapphire



s445029/t545029 | seafoam



s445027/t545027 | kelp



s445030/t545030 | sulphur



s445026/t545026 | garnet



s445025/t545025 | earth

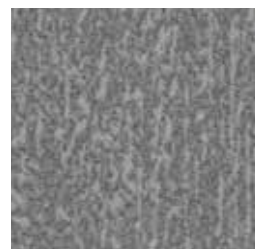

s445023/t545023 | linen





# flotex® modular montage

- Résistant aux taches et antidérapant
- Entièrement imperméable
- Hautement résistant ; ne se détériore pas
- Entretien facile et à faible coût

Dimensions d'un carreau : 100 cm x 25 cm  
(39,37 po x 9,48 po)  
Épaisseur : 5,0 mm (0,2 po)



147001 | boreal



147002 | horizon



147003 | tropic



147004 | moraine



147005 | estuary



147006 | glacier



147007 | arctic



147008 | tundra





# flotex® modular ombré

- Résistant aux taches et antidérapant
- Entièrement imperméable
- Hautement résistant ; ne se détériore pas
- Entretien facile et à faible coût

**Dimensions d'un carreau :** 100 cm x 25 cm  
(39,37 po x 9,48 po)  
**Épaisseur :** 5,0 mm (0,2 po)



149001 | boreal



149002 | horizon



149005 | estuary



149006 | glacier



149007 | artic



149008 | tundra



149003 | tropic



149004 | moraine





# flotex® modular converge

- Résistant aux taches et antidérapant
- Entièrement imperméable
- Hautement résistant ; ne se détériore pas
- Entretien facile et à faible coût

**Dimensions d'un carreau :** 100 cm x 25 cm  
(39,37 po x 9,48 po)  
**Épaisseur :** 5,0 mm (0,2 po)



141001 | prism



141002 | aurora



141003 | zenith



141004 | sunbeam

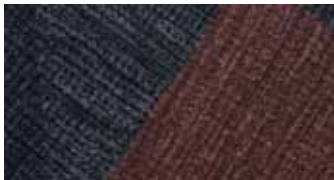

141005 | radiant



141006 | arc



141007 | pinnacle

# flotex® modular refract

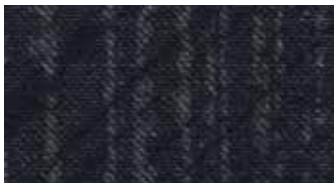

137001 | obsidian



137002 | firoza



137003 | sapphire



137005 | topaz



137006 | malachite



137004 | quartz





# flotex<sup>®</sup> modular frameweave

- Résistant aux taches et antidérapant
- Entièrement imperméable
- Hautement résistant ; ne se détériore pas
- Entretien facile et à faible coût

**Dimensions d'un carreau :** 100 cm x 25 cm  
(39,37 po x 9,48 po)  
**Épaisseur :** 5,0 mm (0,2 po)



142001 | pave



142002 | ink



142003 | sepia



142004 | citrine



142005 | anchor



142006 | capri



142007 | ember



142008 | pesto



142009 | lignite



142010 | harbour



142011 | flame



142012 | verdant

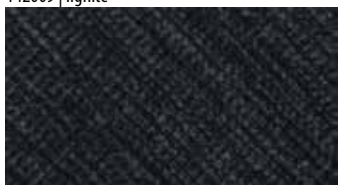

142013 | graphene



142014 | marine



142015 | violet



142016 | pine



# flotex®

## calgary feuille/carreau/planche\*

- Résistant aux taches et antidérapant
- Entièrement imperméable
- Hautement résistant; ne se détériore pas
- Entretien facile et à faible coût

**Dimensions d'un carreau :** environ 50 cm x 50 cm (20 po x 20 po)

**Épaisseur :** 5,0 mm (0,20 po) (carreau/planche)  
4,3 mm (0,17 po) (feuille)

Consultez le site Web pour les méthodes de pose

*s = feuille, t = carreau, p = planche*

*\*Choix de couleurs en largeur en planche de 100 cm x 25 cm (39,37 po x 9,48 po)*



s290008 | t590008 | saffron



s290007 | t590007 | suede



s290011 | t590011 | quartz



s290017 | t590017 | crystal



s290024 | t590024 | fire



s290005 | t590005 | melon



s290006 | t590006 | sahara



s290013 | t590013 | caramel



s290026 | t590026 | linen



s290023 | t590023 | espresso







# flotex<sup>®</sup>

## calgary feuille/carreau/planche\*

- Résistant aux taches et antidérapant
- Entièrement imperméable
- Hautement résistant; ne se détériore pas
- Entretien facile et à faible coût

**Dimensions d'un carreau :** environ 50 cm x 50 cm (20 po x 20 po)

**Épaisseur :** 5,0 mm (0,20 po) (carreau/planche)  
4,3 mm (0,17 po) (feuille)

Consultez le site Web pour les méthodes de pose

*s = feuille, t = carreau, p = planche*

*\*Choix de couleurs en largeur en planche de 100 cm x 25 cm (39,37 po x 9,48 po)*

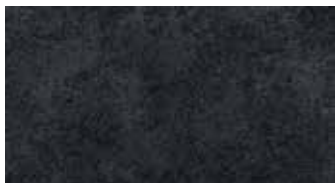

s290010 | t590010 | p990010 | ash



s290015 | t590015 | azure



s290004 | t590004 | menthol



s290022 | t590022 | condor



s290002 | t590002 | p990002 | grey



s290001 | t590001 | sky



s290014 | t590014 | lime



s290009 | t590009 | moss



s290012 | t590012 | p990012 | cement



s290025 | t590025 | riviera



s290019 | t590019 | p990019 | carbon



s290021 | t590021 | aqua





# flotex<sup>®</sup>

## metro feuille/carreau/planche\*

- Résistant aux taches et antidérapant
- Entièrement imperméable
- Hautement résistant; ne se détériorera pas
- Entretien facile et à faible coût

Dimensions d'un carreau : environ 50 cm x 50 cm (20 po x 20 po)

Épaisseur : 5,0 mm (0,20 po) (carreau/planche)  
4,3 mm (0,17 po) (feuille)

Consultez le site Web pour les méthodes de pose

*s = feuille, t = carreau, p = planche*

\*Choix de couleurs en largeur en planche de 100 cm x 25 cm (39,37 po x 9,84 po)



s246036 | t546036 | gold



s246013 | t546013 | amber



s246012 | t546012 | sand



s246025 | t546025 | p946025 | tangerine



s246030 | t546030 | cinnamon



s246027 | t546027 | burgundy



s246035 | t546035 | pink



s246031 | t546031 | cherry



s246026 | t546026 | p946026 | red



s246017 | t546017 | p946017 | berry



s246016 | t546016 | p946016 | grape



s246005 | t546005 | p946005 | nimbus



s246006 | t546006 | p946006 | grey



s246009 | t546009 | p946009 | pepper



s246015 | t546015 | cocoa



s246028 | t546028 | jade



s246002 | t546002 | tempest



s246032 | t546032 | p946032 | petrol



s246004 | t546004 | gull



s246020 | t546020 | p946020 | lagoon



s246001 | t546001 | p946001 | indigo



s246024 | t546024 | p946024 | carbon



s246014 | t546014 | p946014 | concrete



**flotex<sup>®</sup>**

**metro** feuille/carreau/planche\*

- Résistant aux taches et antidérapant
- Entièrement imperméable
- Hautement résistant; ne se détériore pas
- Entretien facile et à faible coût

**Dimensions d'un carreau :** environ 50 cm x 50 cm (20 po x 20 po)

**Épaisseur :** 5,0 mm (0,20 po) (carreau/planche)  
4,3 mm (0,17 po) (feuille)

Consultez le site Web pour les méthodes de pose

*s = feuille, t = carreau, p = planche*

\*Choix de couleurs en largeur en planche de 100 cm x 25 cm (39,37 po x 9,48 po)



s246007 | t546007 | p946007 | ash



s246008 | t546008 | p946039 | anthracite



s246011 | t546011 | p946011 | pebble



s246029 | t546029 | truffle



s246010 | t546010 | chocolate



s246019 | t546019 | p946019 | citrus



s246018 | t546018 | mineral



s246033 | t546033 | emerald



s246022 | t546022 | evergreen



s246034 | t546034 | lilac



s246037 | t546037 | apple



s246021 | t546021 | moss





# flotex® penang feuille/carreau/planche\*

- Résistant aux taches et antidérapant
- Entièrement imperméable
- Hautement résistant; ne se détériore pas
- Entretien facile et à faible coût

**Dimensions d'un carreau :** environ 50 cm x 50 cm (20 po x 20 po)

**Épaisseur :** 5,0 mm (0,20 po) (carreau/planche)  
4,3 mm (0,17 po) (feuille)

Consultez le site Web pour les méthodes de pose

*s = feuille, t = carreau, p = planche*

*\*Choix de couleurs en largeur en planche de 100 cm x 25 cm (39,37 po x 9,48 po)*



s482006 | t382006 | sage



s482010 | t382010 | evergreen



s482023 | t382023 | dusk



s482024 | t382024 | purple



s482016 | t382016 | coral



s482019 | t382019 | ginger



s482026 | t382026 | neptune



s482011 | t382011 | sapphire



s482020 | t382020 | p982020 | shale



s482017 | t382017 | p982017 | nimbus



s482004 | t382004 | p982004 | mercury



s482007 | t382007 | p982007 | zinc



s482005 | t382005 | smoke



# flotex<sup>®</sup> penang feuille/carreau/planche\*

- Résistant aux taches et antidérapant
- Entièrement imperméable
- Hautement résistant; ne se détériore pas
- Entretien facile et à faible coût

**Dimensions d'un carreau :** environ 50 cm x 50 cm (20 po x 20 po)

**Épaisseur :** 5,0 mm (0,20 po) (carreau/planche)  
4,3 mm (0,17 po) (feuille)

Consultez le site Web pour les méthodes de pose

*s = feuille, t = carreau, p = planche*

*\*Choix de couleurs en largeur en planche de 100 cm x 25 cm (39,37 po x 9,48 po)*



s482015 | t382015 | beige



s482018 | t382018 | bamboo



s482075 | t382075 | flax



s482031 | t382031 | p982031 | ash



s482027 | t382027 | orchid



s482116 | t382116 | azure



s482037 | t382037 | p982037 | grey



s482001 | t382001 | anthracite





# flotex<sup>®</sup>

## modular savannah

- Résistant aux taches et antidérapant
- Entièrement imperméable
- Hautement résistant; ne se détriorera pas
- Entretien facile et à faible coût

**Dimensions d'un carreau :** 100 cm x 25 cm  
(39,37 po x 9,48 po)

**Épaisseur :** 5,0 mm (0,2 po)

Consultez le site Web pour les méthodes d'installation

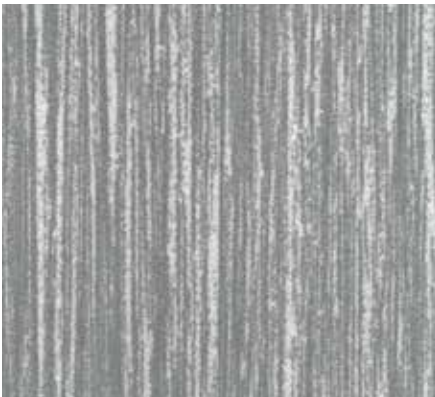

911001 | pearl



911003 | almond



911002 | cement



911004 | charcoal



911005 | walnut



911006 | liquorice



## flotex® complexity carreau

- Résistant aux taches et antidérapant
- Entièrement imperméable
- Hautement résistant; ne se détériore pas
- Entretien facile et à faible coût

Dimensions d'un carreau : environ 50 cm x 50 cm (20 po x 20 po)  
Épaisseur : 5,0 mm (0,20 po)



Installation quart de tour

Complexity s'agence avec Integrity2



550001 | grey

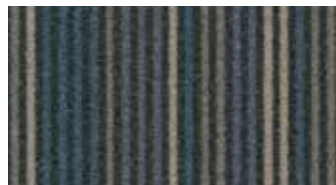

550007 | blue



550003 | charcoal



550010 | straw



550004 | navy

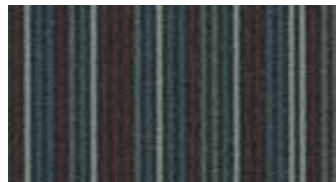

550006 | marine

## flotex® integrity<sup>2</sup> carreau



350011 | leaf

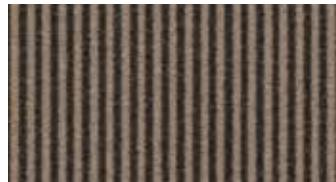

350009 | taupe

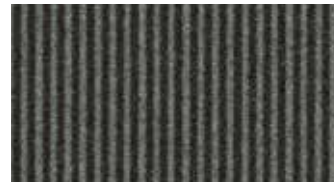

350003 | charcoal

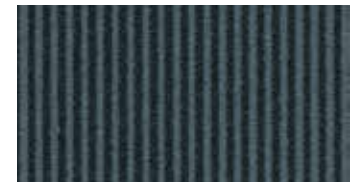

350006 | marine

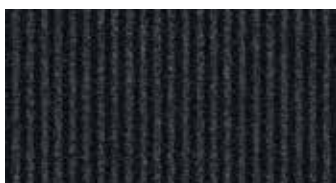

350004 | navy

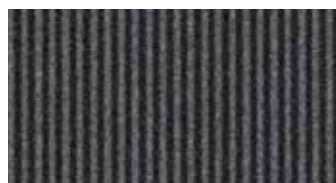

350001 | grey

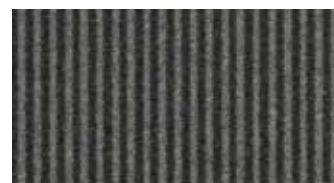

350012 | granite



350002 | steel



# flotex® stratus carreau

- Résistant aux taches et antidérapant
- Entièrement imperméable
- Hautement résistant; ne se détériore pas
- Entretien facile et à faible coût

Dimensions d'un carreau : environ 50 cm x 50 cm (20 po x 20 po)  
Épaisseur : 5,0 mm (0,20 po)

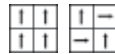

Installation sans rotation  
ou avec quart de tour

**AVERTISSEMENT** Bien que les éléments des diverses collections puissent être installés dans le même sens (sans rotation), il n'est pas garanti que les lignes soient agencées d'un carreau à l'autre durant l'installation. Pour cette raison, nous recommandons de placer les carreaux à sec sur le sol à couvrir pour visualiser et décider de la disposition avant la l'installation finale.



t540014 | eclipse



t540006 | ruby



t540007 | mint

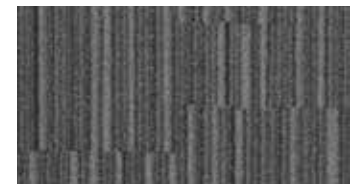

t540015 | storm

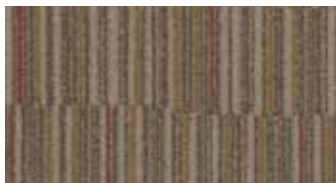

t540003 | sisal



t540004 | fossil



t540005 | sapphire



t540008 | onyx

# flotex® cirrus carreau



t570015 | storm

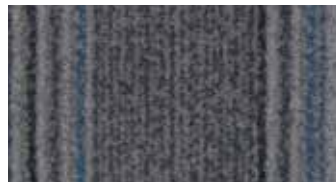

t570014 | eclipse



t570005 | sapphire



t570008 | onyx

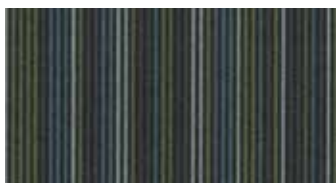

t570007 | mint



t570004 | fossil



t570003 | sisal



t570006 | ruby





## flotex® harmony ballet Planche/carreau

- Résistant aux taches et antidérapant
- Entièrement imperméable
- Hautement résistant; ne se détériorera pas
- Entretien facile et à faible coût

**Dimensions d'un carreau :** environ 100 cm x 100 cm (40 po x 40 po)  
**Dimensions d'une planche :** environ 25 cm x 100 cm (10 po x 40 po)

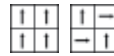

Installation sans rotation ou avec quart de tour

**AVERTISSEMENT** Bien que les éléments des diverses collections puissent être posés selon différents motifs, il n'est pas garanti que les lignes soient agencées d'un carreau à l'autre durant l'installation. Pour cette raison, nous recommandons de placer les carreaux à sec sur le sol à couvrir pour visualiser et décider de la disposition avant l'installation finale.

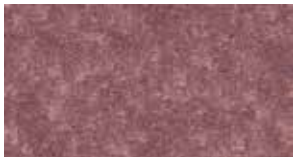

055104 | cabernet



055125 | sand dollar



055101 | oyster



055110 | cappuccino



055116 | amber



055015 | driftwood



055122 | coffee



055128 | emebald



055103 | seaside

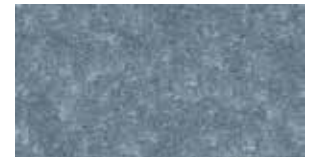

055107 | sapphire

## flotex® harmony lindy Planche/carreau



055015 | garnet



055009 | coconut



055021 | pewter



055006 | coastal



055003 | caramel



055024 | sage



055012 | dunes



055027 | surf



055000 | aquamarine



055018 | ocean



# flotex® harmony

## paso carreau

- stain-resistant and slip-resistant
- 100% waterproof
- highly durable / won't ugly out
- simple, low cost maintenance

Dimensions d'un carreau : environ 100 cm x 100 cm (40 po x 40 po)

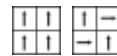

Installation sans rotation ou avec quart de tour

**AVERTISSEMENT** Bien que les éléments des diverses collections puissent être posés selon différents motifs, il n'est pas garanti que les lignes soient agencées d'un carreau à l'autre durant l'installation. Pour cette raison, nous recommandons de placer les carreaux à sec sur le sol à couvrir pour visualiser et décider de la disposition avant l'installation finale.



055402 | aquamarine oyster



055405 | caramel cabinet



055408 | coastal sapphire



055411 | coconut cappuccino



055414 | dunes seaside



055417 | garnet amber



055420 | ocean driftwood



055423 | pewter coffee



055426 | sage sand dollar



055429 | surf emerald

# flotex® harmony salsa carreau



055302 | aquamarine oyster



055305 | caramel cabinet



055308 | coastal sapphire



055314 | dunes seaside



055317 | garnet amber



055320 | ocean driftwood



055323 | pewter coffee



055326 | sage sand dollar



055329 | surf emerald



# flotex® harmony

## tango carreau

- stain-resistant and slip-resistant
- 100% waterproof
- highly durable / won't ugly out
- simple, low cost maintenance

Dimensions d'un carreau : environ 100 cm x 100 cm (40 po x 40 po)

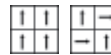

Installation sans rotation ou avec quart de tour

**AVERTISSEMENT** Bien que les éléments des diverses collections puissent être posés selon différents motifs, il n'est pas garanti que les lignes soient agencées d'un carreau à l'autre durant l'installation. Pour cette raison, nous recommandons de placer les carreaux à sec sur le sol à couvrir pour visualiser et décider de la disposition avant l'installation finale.



055202 | aquamarine oyster



055205 | caramel cabernet



055208 | coastal sapphire



055211 | coconut cappuccino



055217 | garnet amber



055220 | ocean driftwood



055223 | pewter coffee



055226 | sage sand dollar



055214 | dunes seaside



055229 | surf emerald





## flotex<sup>®</sup> vision feuille

Grâce à Flotex Vision, Forbo offre plus de 500 couleurs en 6 catégories de motifs afin de créer des effets visuels époustouflants avec un rendu réaliste. Consultez le site [www.flotexvision.com](http://www.flotexvision.com) pour découvrir les possibilités infinies d'agencements de couleurs et de motifs, dont des motifs en trompe-l'œil et des imitations d'herbe, de sable et d'eau à l'aspect naturel..



floral



image



linear



shape



naturals



pattern

## flotex<sup>®</sup> journeys feuille

**Répétition du motif :** longueur 50 cm (19,7 po)

**Dimensions du rouleau :** 200 cm (6 pi 6 po)

**Épaisseur :** 4,3 mm (0,17 po)

Choix d'autres couleurs à l'adresse [flotexvision.com](http://flotexvision.com)



630001 | yellowstone



630004 | black hills



630002 | cypress falls



630003 | glacier bay

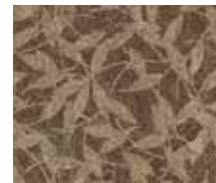

630009 | mesa verde



630006 | sequoia



630011 | grand canyon

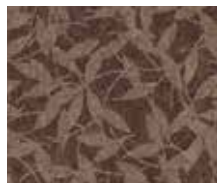

630008 | laurentian mountains



630007 | joshua tree



630010 | everglades



630005 | green mountain



630012 | acadia



630013 | wheat sheaf



630014 | harvest



630015 | lilac



630016 | spa



630017 | russet



630018 | haystack



# flotex<sup>®</sup> tiber feuille

Tiber Reich, un des pionniers de l'après-guerre en dessin textile et créateur des revêtements de sol Tiber, est une figure de proue importante dans le secteur du textile britannique. Imprimés sur des revêtements de sol Flotex de Forbo dans des couleurs vives, les designs Fotexur novateurs de Tiber demeurent intemporels 70 ans après leur création. Rendez-vous à l'adresse [www.forboflooringNA.com](http://www.forboflooringNA.com) pour découvrir la collection complète.



onyx

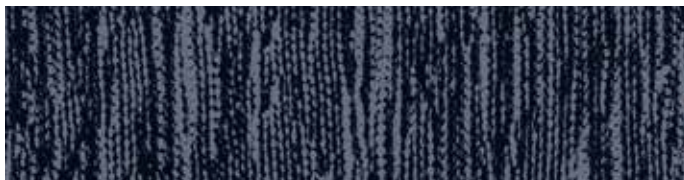

tweedy



ziggurat



quartz



arbor



tessello

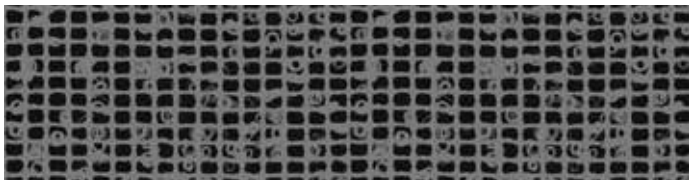

mosaic

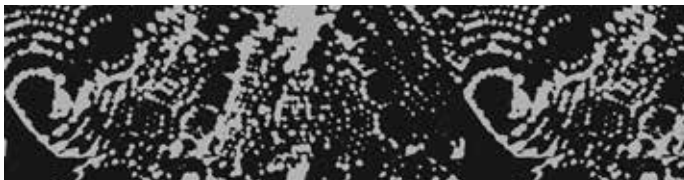

atomic



# flotex® naturals II feuille

## Flotex en feuilles :

- Résistant aux taches et antidérapant
- Entièrement imperméable
- Hautement résistant ; ne se détériore pas
- Entretien facile et à faible coût

## Dimensions du rouleau :

200 cm (6 pi 6 po)

Épaisseur : 4,3 mm (0,17 po)



**sustainable  
sample**

done with your samples?  
let us recycle them for you  
call 1-800-842-7839 for info



010058-II | titanium oak  
Répétition du motif : 200 cm x 150 cm



010039-II | european white wood  
Répétition du motif : 200 cm x 150 cm



010078-II | shaded oak  
Répétition du motif : 200 cm x no repeat



010075-II | warm oak  
Répétition du motif : 200 cm x no repeat



010038-II | white oak  
Répétition du motif : 200 cm x 150 cm

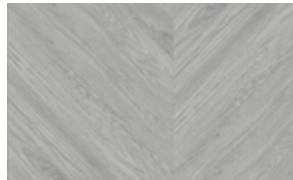

010079-II | hungarian point grey  
Répétition du motif : 200 cm x 22.3 cm



010073-II | heritage plank  
Répétition du motif : 200 cm x no repeat



010037-II | blackened oak  
Répétition du motif : 200 cm x 150 cm



010074-II | shadow plank  
Répétition du motif : 200 cm x no repeat

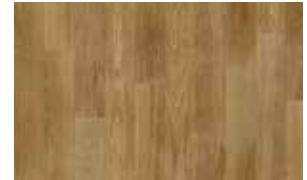

010036-II | american oak  
Répétition du motif : 200 cm x 150 cm



010076-II | limed wood  
Répétition du motif : 200 cm x no repeat



010041-II | smoked beech  
Répétition du motif : 200 cm x 150 cm



010080-II | hungarian point  
Répétition du motif : 200 cm x 22.3 cm



010042-II | steamed beech  
Répétition du motif : 200 cm x 150 cm



010055-II | chestnut  
Répétition du motif : 200 cm x 150 cm



010071-II | summer chevron  
Répétition du motif : 200 cm x 9.5 cm



010035-II | distressed oak  
Répétition du motif : 200 cm x 150 cm



010077-II | smoked walnut  
Répétition du motif : 200 cm x no repeat



010040-II | antique pine  
Répétition du motif : 200 cm x 150 cm



010072-II | autumn chevron  
Répétition du motif : 200 cm x 9.5 cm



## colorex<sup>®</sup> SD/EC

- Revêtement de sol conducteur
- Performance durable
- Copeaux avec enduit conducteur formant un mélange solide et homogène
- Carreaux de mêmes dimensions
- Conserve sa forme de façon permanente et résiste à l'humidité ambiante et au vieillissement



SD 150201/ EC 250201 | everest



SD 150206/ EC 250206 | moonstone



SD 150204/ EC 250204 | montblanc



SD 150205/ EC 250205 | adula

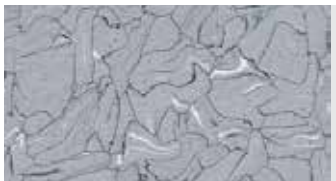

SD 150207/ EC 250207 | quartz



SD 150222/ EC 250222 | niagara

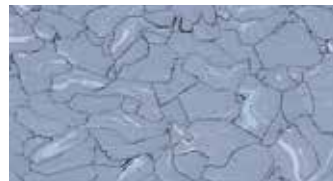

SD 150265/ EC 250265 | blue ridge



SD 150225/ EC 250225 | kiwi



SD 150213/ EC 250213 | sahara



SD 150240/ EC 250240 | etna

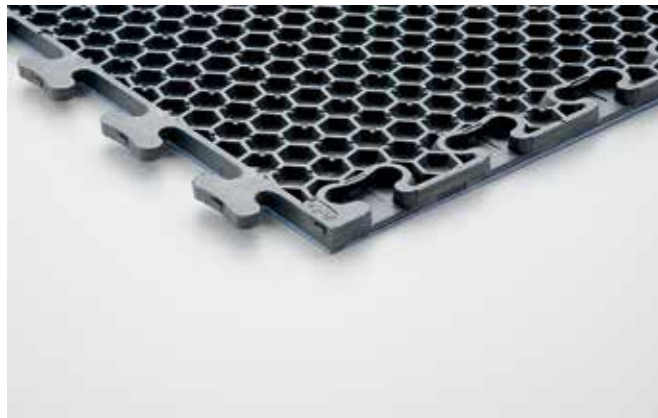

Colorex Plus combine tous les avantages de Colorex, comme la densité élevée, la facilité de réparation et la résistance aux taches, dans un carreau à pose libre très résistant. Pour en savoir plus, consultez notre site Web à l'adresse [www.forboflooringna.com](http://www.forboflooringna.com).

Additional colors are available online at  
[WWW.FORBOFLOORINGNA.COM](http://WWW.FORBOFLOORINGNA.COM)

## eternal step

Une solution rafraîchissante aux traditionnels revêtements de sol sécuritaires avec un attrait esthétique plus grand.



171032 | smoke

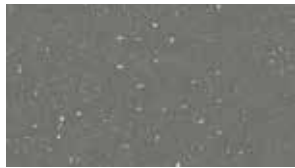

171952 | elephant



171992 | charcoal



172312 | mortar

## eternal step SR

L'utilisation de particules Step Crystals procure une apparence chaleureuse et sobre tout en en maintenant une résistance élevée au glissement et une facilité d'entretien.



174032 | smoke



174952 | elephant



174992 | charcoal



174922 | concrete

## eternal step SR aqua

Pour les zones où on peut marcher pieds nus ou avec des chaussures à semelle molle.

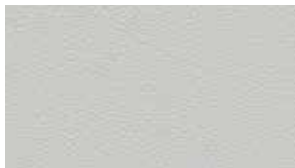

180262 | trout



180232 | taupe



180482 | greige



180092 | elephant

## eternal step wood

Aspect bois avec particules Step Crystals quasi invisible pour une performance antidérapante durable.



18382 | chestnut



18972 | rustic oak



18952 | dark grey oak



18792 | dark oak





# eternal wood

- Choix de 17 magnifiques finis aspect bois
- Agrément les intérieurs en tous genres
- Couleurs naturelles, réalistes



10232 | dark walnut



10842 | cream oak



11162 | tropical beech



11442 | washed beech



11492 | warm cherry



11542 | traditional oak



11952 | steamed oak



12802 | elegant oak



12862 | grey oak



10432 | grey washed oak



10452 | dark oak



11192 | light beech



13942 | classic timber



36022 | classic herringbone



36042 | brown herringbone



36062 | grey herringbone



11612 | mid oak





# eternal material

- Une sélection contemporaine de finis textiles, métalliques et minéraux créant un environnement visuel et tactile à la fois feutré et élégant.
- Avec une couche d'usure de 0,7 mm, pour une durabilité optimale et une apparence à l'abri de la dégradation



61042 | mist smaragd

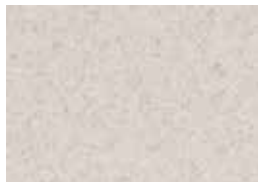

61052 | white smaragd



61962 | grey smaragd



66142 | dust smaragd



10012 | pebble stucco



10032 | fossil stucco

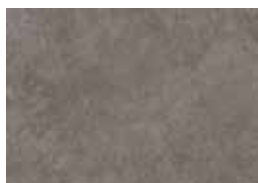

10042 | graphite stucco



12012 | quartz stone



12032 | coal stone



12092 | neutral stone



12422 | grey textured concrete



12472 | mortar textured concrete



12492 | taupe textured concrete



13002 | silver concrete



13022 | beton concrete



13032 | anthracite concrete



13082 | gravel concrete



13762 | brushed bronze



13772 | brushed aluminium



### Abréviations

DR | allura dryback (0.70/0.55/0.40)  
 DR7 | 0.70 DR5 | 0.55  
 DR4 | 0.40  
 FL | allura flex (1.00/0.55)  
 FL1 | 1.00 FL5 | 0.55  
 CL | allura click pro (0.55)  
 EA | allura ease (0.70)  
 PZ | allura puzzle (0.70)





















- La collection Allura tout-en-un présente 51 motifs de bois et de pierre époustouflants dans une variété de formats permettant un maximum de possibilités et de fonctionnalités.
- Allura Flex 1,00 mm est en inventaire ; tous les autres formats ne sont pas en inventaire.
- La variation naturelle des couleurs, les dimensions des planches et le marquage en relief permettent d'obtenir des effets visuels réalistes.
- Sans phtalate
- Pour en savoir plus, consultez le site [www.forboflooringna.com](http://www.forboflooringna.com).

#### Dimensions :

Environ 100 cm sur 20 cm (39,4 po sur 7,9 po) **A**  
 Environ 100 cm sur 100 cm (39,4 po sur 39,4 po) **B**  
 Environ 120 cm sur 20 cm (47,2 po sur 7,9 po) **C**  
 Environ 150 cm sur 28 cm (59,1 po sur 11 po) **D**  
 Environ 50 x 50 cm (19,7 po x 19,7 po) **E**  
 Flex HP 1200 x 200 cm..... Environ 100 cm sur 20 cm (39,4 po sur 7,9 po) **F**

∨ Biseauté

# allura

				
60284 D natural giant oak DR   FL   CL   EA   PZ	60280 D grey giant oak DR   FL   CL   EA   PZ	60302 D deep country oak DR   FL   CL	60300 D central oak DR   FL   CL   EA	60305 D light honey oak DR   FL   CL   EA
				
60301 D whitened oak DR   FL   CL	60306 D rustic anthracite oak DR   FL   CL   EA	63406 C bleached timber DR   FL   CL   EA	63412 C blond timber DR   FL   CL   EA	63408 C greywashed timber DR   FL   CL   EA
				
63410 C hazlenut timber DR   FL   CL	60064 C whitewash elegant oak DR   FL   CL   EA   PZ	60026 A classic beech DR   FL   CL	60065 C honey elegant oak DR   FL   CL   EA   PZ	60295 C pure oak DR   FL   CL
				
60293 C steamed oak DR   FL   CL	63418 C petrified oak DR   FL   CL	60374 C natural collage oak DR   FL   CL	61253 A oyster seagrass DR   FL   CL   PZ	61255 A natural seagrass DR   FL   CL



### Abréviations

DR | allura dryback (0.70/0.55/0.40)  
 DR7 | 0.70 DR5 | 0.55  
 DR4 | 0.40  
 FL | allura flex (1.00/0.55)  
 FL1 | 1.00 FL5 | 0.55  
 CL | allura click pro (0.55)  
 EA | allura ease (0.70)  
 PZ | allura puzzle (0.70)

### Dimensions :

Environ 100 cm sur 20 cm (39,4 po sur 7,9 po) **A**  
 Environ 100 cm sur 100 cm (39,4 po sur 39,4 po) **B**  
 Environ 120 cm sur 20 cm (47,2 po sur 7,9 po) **C**  
 Environ 150 cm sur 28 cm (59,1 po sur 11 po) **D**  
 Environ 50 x 50 cm (19,7 po x 19,7 po) **E**  
 Flex HP 1200 x 200 cm..... Environ 100 cm sur 20 cm (39,4 po sur 7,9 po) **F**

∩ Biseauté

# allura

- La collection Allura tout-en-un présente 51 motifs de bois et de pierre époustouflants dans une variété de formats permettant un maximum de possibilités et de fonctionnalités.
- Allura Flex 1,00 mm est en inventaire ; tous les autres formats ne sont pas en inventaire.
- La variation naturelle des couleurs, les dimensions des planches et le marquage en relief permettent d'obtenir des effets visuels réalistes.
- Sans phtalate
- Pour en savoir plus, consultez le site [www.forboflooringna.com](http://www.forboflooringna.com).



60375 C grey collage oak ∩  
DR | FL | CL



60074 C black rustic oak ∩  
DR | FL | CL



60152 C grey raw timber ∩  
DR | FL | CL



60151 C white raw timber ∩  
DR | FL | CL



60084 C bleached rustic pine ∩  
DR | FL | CL



60150 C brown raw timber ∩  
DR | FL | CL



63420 C burned oak ∩  
DR | FL | CL



60356 A grey autumn oak ∩  
60357 F DR | FL



60354 F classic autumn oak ∩  
60353 A DR | FL | CL



60351 F white autumn oak ∩  
60350 A DR | FL | CL



60085 C weathered rustic pine ∩  
DR | FL | CL



60082 C natural rustic pine ∩  
DR | FL | CL



63497 A grey waxed oak ∩  
63496 F DR | FL | CL | EA | PZ

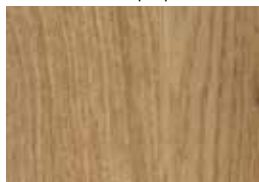

60063 A waxed oak ∩  
60055 F DR | FL





### Abréviations

DR | allura dryback (0.70/0.55/0.40)  
 DR7 | 0.70 DR5 | 0.55  
 DR4 | 0.40  
 FL | allura flex (1.00/0.55)  
 FL1 | 1.00 FL5 | 0.55  
 CL | allura click pro (0.55)  
 EA | allura ease (0.70)  
 PZ | allura puzzle (0.70)

### Dimensions :

Environ 100 cm sur 20 cm (39,4 po sur 7,9 po) **A**  
 Environ 100 cm sur 100 cm (39,4 po sur 39,4 po) **B**  
 Environ 120 cm sur 20 cm (47,2 po sur 7,9 po) **C**  
 Environ 150 cm sur 28 cm (59,1 po sur 11 po) **D**  
 Environ 50 x 50 cm (19,7 po x 19,7 po) **E**  
 Flex HP 1200 x 200 cm..... Environ 100 cm sur 20 cm (39,4 po sur 7,9 po) **F**

∩ Biseauté

# allura

- La collection Allura tout-en-un présente 51 motifs de bois et de pierre époustouflants dans une variété de formats permettant un maximum de possibilités et de fonctionnalités.
- Allura Flex 1,00 mm est en inventaire ; tous les autres formats ne sont pas en inventaire.
- La variation naturelle des couleurs, les dimensions des planches et le marquage en relief permettent d'obtenir des effets visuels réalistes.
- Sans phtalate
- Pour en savoir plus, consultez le site [www.forboflooringna.com](http://www.forboflooringna.com).



63431 B grey cement DR | FL  
 63430 E DR | FL | CL | EA | PZ

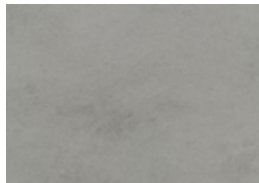

63433 B smoke cement DR | FL  
 63432 E DR | FL | CL



63427 B light cement DR | FL  
 63426 E DR | FL | CL



63429 B iron cement DR | FL  
 63428 E DR | FL | CL | EA | PZ



62488 E white sand ∩  
 DR | FL | CL



62534 E mist texture DR | FL | CL



63776 E silver stream DR | FL | CL



62485 E taupe sand ∩  
 DR | FL | CL

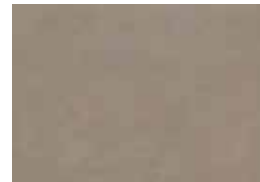

63438 E taupe texture DR | FL | CL



63625 E nickel metal brush  
 DR | FL | CL | PZ



63468 E grey stone DR | FL | CL | EA | PZ

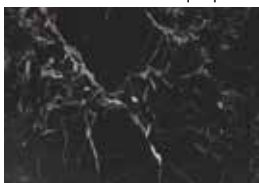

63454 E black marble DR | FL | CL  
 63455 B DR | FL

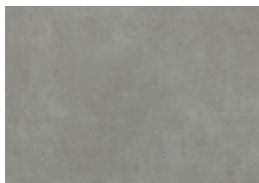

62513 B grigio concrete DR | FL  
 62523 E DR | FL | CL | EA | PZ



62512 B natural concrete DR | FL  
 62522 E DR | FL | CL | EA | PZ



62518 B charcoal concrete DR | FL  
 62418 E DR | FL | CL | EA | PZ



62519 B nero concrete DR | FL  
 62419 E DR | FL | CL | EA | PZ



63450 E white marble DR | FL | CL  
 63451 B DR | FL

**Carreaux Coral** est offert en format d'environ **50 x 50 cm (20 x 20 po)** avec endos de vinyle sans phtalate.

## Forbo Entrance Systems

### coral<sup>®</sup> brush /carreau

Toutes les couleurs de la gamme **Coral Brush** sont également offertes pour les carreaux avec endos en vinyle sans phtalate, mesurant environ **20 x 20 po (50 x 50 cm)**.



- RETIENS jusqu'à 95 % de la saleté et de l'humidité de s'installer.
- RÉDUIT jusqu'à 65 % les coûts d'entretien et de nettoyage.
- ATTÉNUÉ les risques de pertes d'équilibre et de chutes.
- MAXIMISE la durée de vie utile des revêtements de finition intérieurs.
- UN VESTIBULE PLUS LONG offre une meilleure protection.



s5730/t5730 vulcan black ♦



s5714/t5714 shark grey



s5721/t5721 hurricane grey ♦



s5741/t5741 cannon grey



s5750 /t5750 aztec black



s5727/t5727 stratos blue ♦



s5710/t5710 asphalt grey ♦



s5724/t5724 chocolate brown ♦



s5716/t5716 masala brown



s5754/t5754 straw brown



s5764/t5764 petrified grey



s5767/t5767 slate blue



s5715/t5715 charcoal grey ♦



s5709 /t5709 royal purple



s5706/t5706 brick red ♦



s5723 /t5723 cardinal red



s5705 /t5705 bondi blue



s5722 /t5722 cornflower blue

♦ **Articles en inventaire. Les articles qui ne sont pas en inventaire sont assujettis à un délai d'approvisionnement de 6 à 8 semaines.**

### coral<sup>®</sup> grip

- Avec endos en vinyle Everfort
- Avec structure ouverte



HD ■ 6130 / □ 6150 ink ♦



MD ■ 6930 / □ 6950 ink ♦



HD ■ 6125 / □ 6145 lead



MD ■ 6925 / □ 6945 lead



HD ■ 6123 / □ 6143 wine



MD ■ 6923 / □ 6943 wine



HD ■ 6122 / □ 6142 salt



MD ■ 6922 / □ 6942 salt



HD ■ 6121 / □ 6141 ash



MD ■ 6921 / □ 6941 ash

# coral<sup>®</sup> duo

- Bandes alternatives de surface grattoir Coral Brush Pure et de tapis absorbant Coral Classic
- Renforcement avec des monofilaments solides et robustes
- Déloge et retient 10 % plus de saletés dans les premiers mètres que tout autre revêtement textile sur le marché



9730 black diamond ◆ 9727 volga blue ◆ 9721 dark steel ◆ 9724 cafe supreme



9714 sicilian sand 9725 cafe bahia 9710 luna pearl 9723 african red

### ◆ Articles en inventaire.

Les articles qui ne sont pas en inventaire sont assujettis à un délai d'approvisionnement de 6 à 8 semaines.



D'autres gammes Coral hors inventaire sont offertes en ligne à l'adresse [www.forboflooringNA.com](http://www.forboflooringNA.com)

# coral<sup>®</sup> mats

Les tapis Coral sont offerts dans les dimensions standards suivantes : (largeur x longueur)

3' x 5' 5' x 3' 4' x 6' 6' x 4' 6' x 10' 6' x 20'

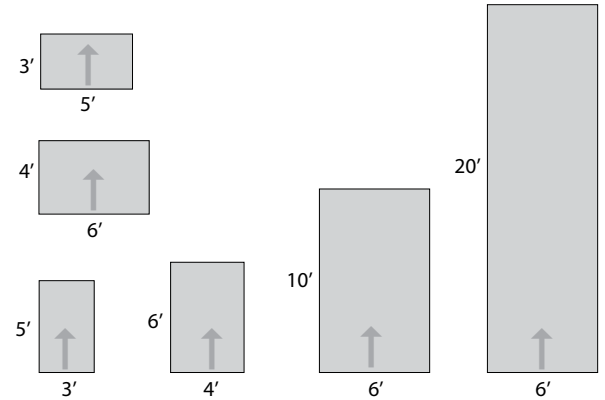

### REMARQUE :

- Dimensions sur mesure offertes sur demande
- Les dimensions incluent la bordure en caoutchouc d'environ 4 cm (1,5 po)
- Tapis noir de 1,2 m x 1,8 m (4 pi x 6 pi) offert en livraison rapide, informez-vous.



# nuway<sup>®</sup>

Le revêtement de sol Nuway s'utilise à l'extérieur des entrées et immédiatement à l'intérieur des entrées achalandées pour déloger les saletés des semelles de chaussure et des roues. Ces tapis rigides, composés de profilés, de grattoirs et de matériaux d'insertion sont fabriqués selon les spécifications du client.

### nuway<sup>®</sup> tuftiguard

Utilisation : intérieure et extérieure  
 Application : avec gratte-pieds standards sans ponçage  
 Bandes essuie-pieds : poils - couleurs standards  
 Choix : service d'agencement des couleurs offert  
 Barre gratte-pieds : couleurs standards aluminium et PVC  
 Hauteur : 12 mm et 17 mm  
 Bandes essuie-pieds : simples ou doubles  
 Conception : ouverte ou fermée

### nuway<sup>®</sup> tuftiguard HD

Utilisation : intérieure et extérieure  
 Application : avec gratte-pieds standards sans ponçage  
 Bandes essuie-pieds : poils - couleurs standards  
 Barres gratte-pieds : aluminium  
 Bandes spéciales : aucune  
 Hauteur : 12 mm et 17 mm  
 Bandes essuie-pieds : double seulement  
 Conception : fermée seulement

### nuway<sup>®</sup> grid

Tapis d'entrée non réversible  
 Utilisation : intérieure et extérieure  
 Application : avec remplissage en caoutchouc  
 Largeur du module : maximum 3 000 mm  
 Longueur du module : maximum 750 mm  
 Hauteur : caoutchouc 19 mm  
 Hauteur : burford 24 mm  
 Hauteur : classique 23 mm  
 Hauteur : brush activ 23 mm



# product application chart

Tous les articles indiqués ci-dessous sont ceux qui conviennent le mieux à chaque situation indiquée. Si vous avez des questions sur la pertinence d'un produit, veuillez communiquer avec Forbo avant la l'installation..

Utilisation	Résilient									Surfaces		Textile		Entrées		
	Marmoleum Sheet & MCS	Marmoleum Tile (MCT/ Modular)	Marmoleum Decibel	Marmoleum Textura (Sheet & Tile)	Eternal Sheet Vinyl	Eternal Step	Eternal Step-Aqua	Colorex	Colorex Plus & R11	Allura/ Allura Flex	Bulletin Board	Flotex Sheet	Flotex Tile	Coral	Nuway	
<b>Établissements de soins de santé</b>																
Cafétérias / salles à manger	X	X		X	X					X		X	X			
Corridors	X	X	X	X	X							X	X			
Bureaux / armoires / meubles	X															
Ascenseurs / vestibules	X	X		X	X	X				X		X	X			
Entrées														X	X	
Urgences	X				X											
Salles d'examen	X	X		X	X					X						
Salles d'hydrothérapie						X	X									
Laboratoires	X	X		X	X	X										
Postes des infirmières	X	X	X	X	X											
Bureau / administration	X	X	X	X	X					X		X	X			
Salles d'opération / salles de radiologie	X				X				X							
patient room / physical therapy room	X	X	X		X							X	X			
Chambres de patient / salles de physiothérapie	X	X	X	X	X							X	X			
Rampes d'accès (intérieur)						X	X					X				
Rampes d'accès (extérieur)														X*	X**	
Salle de serveurs informatiques								X	X							
Salles de chirurgie / salles de préparation	X	X			X				X							
Panneaux muraux d'affichage / cloisons											X					
Salles de préparation des soins	X	X			X											
Salles d'attente	X	X			X					X		X	X			
<b>Établissements scolaires</b>																
Auditoriums	X	X		X	X							X	X			
Cafétérias / salles à manger	X	X		X	X							X	X			
Classes	X	X		X	X							X	X			
Corridors	X	X	X	X		X						X	X			
Bureaux / armoires / meubles	X															
Chambres / vestibules	X	X	X	X	X							X	X			
Entrées														X	X	
Zones de préparation des aliments	X				X	X										
Gymnases / salles polyvalentes	X	X		X	X							X	X			
Cuisines		X				X										
Laboratoires	X	X	X	X	X	X										
Bibliothèques	X		X	X	X					X		X	X			
Vestiaires	X	X		X	X	X	X					X***	X***			
Bureau / administration	X	X	X	X	X					X		X	X			
Rampes d'accès (intérieur)						X	X					X				
Rampes d'accès (extérieur)														X*	X**	
Salles de toilette	X				X	X										
Salle de serveurs informatiques								X	X							
Panneaux muraux d'affichage / cloisons											X					
Salles de préparation des soins	X	X		X	X											
<b>Entreprises</b>																
Corridors	X	X	X	X	X					X		X	X			
Bureaux / armoires / meubles	X															
Ascenseurs / vestibules	X	X		X	X	X				X		X	X			
Entrées														X	X	
Bureaux / salles de conférence	X	X	X	X	X	X				X		X	X			
Rampes d'accès (intérieur)						X	X					X				
Rampes d'accès (extérieur)														X*	X**	
Salles de toilette	X	X			X	X										
Salle de serveurs informatiques								X	X							
Panneaux muraux d'affichage / cloisons											X					
Aire des distributeurs automatiques / salle à manger	X	X		X	X					X		X	X			
<b>Vente au détail, logement</b>																
Comptoirs des ventes	X															
Corridors	X	X	X	X	X					X		X	X			
Épiceries fines / boulangeries	X	X		X	X	X				X						
Coins salle à manger	X	X		X	X	X				X		X	X			
Ascenseurs / vestibules	X	X		X	X	X				X		X	X			
Entrées														X	X	
Salle d'entraînement / centre de culture physique	X	X		X	X							X	X			
Restauration	X	X		X	X	X										
Produits surgelés et laitiers	X	X		X	X	X										
Surface de vente	X	X		X						X		X	X			
Boutiques spécialisées	X	X		X	X					X		X	X			
Panneaux muraux d'affichage / cloisons											X					
Aire des distributeurs automatiques	X	X		X	X					X		X	X			
<b>Industriel</b>																
Salles propres / emballage d'articles stériles					X			X	X							
Conducteur / protecteur antistatique								X	X							
Domaine pharmaceutique	X	X			X			X	X							
Laboratoire de recherche	X	X		X	X	X		X	X							
Salle de serveurs informatiques								X	X							
Salle d'assemblage de petites pièces	X	X		X	X	X		X	X			X	X			
Panneaux muraux d'affichage / cloisons											X					
Entrepôt / aire de fabrication		X						X	X							
Congélateurs-chambres						X										
<b>Logement avec assistance / militaire</b>																
Casernes / chambre	X	X		X	X					X		X	X			
Salles communes	X	X		X	X					X		X	X			
Corridors / vestibules	X	X	X	X	X					X		X	X			
Bureaux / armoires / meubles	X															
Coins salle à manger	X	X		X	X					X		X	X			
Entrées														X	X	
Bureau / administration	X	X	X	X	X					X		X	X			
Salle de serveurs informatiques								X	X							
Panneaux muraux d'affichage / cloisons											X					