MADE IN
EUROPE

Textile Sols floqués

flotex® lames / lames S AcousticPlus

100 x 25 cm

créons un environnement meilleur

forbo
FLOORING SYSTEMS

flotex® lames / lames S AcousticPlus

100 x 25 cm

739001 | concrete cloud LRV 18 % ◐

751003 | wood silver LRV 31 % ○

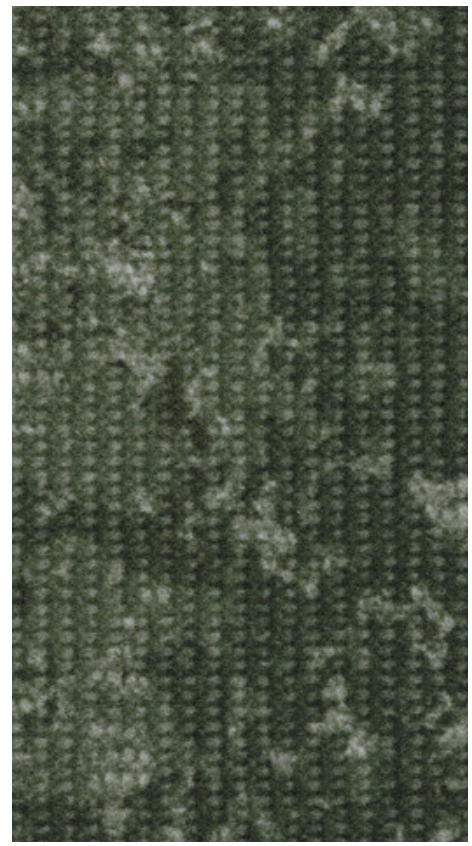

747001 | montage boreal LRV 9 % ◐

747006 | montage glacier LRV 7 % ◐

741006 | converge arc LRV 8 % ◐

751004 | wood american LRV 15 % ◐

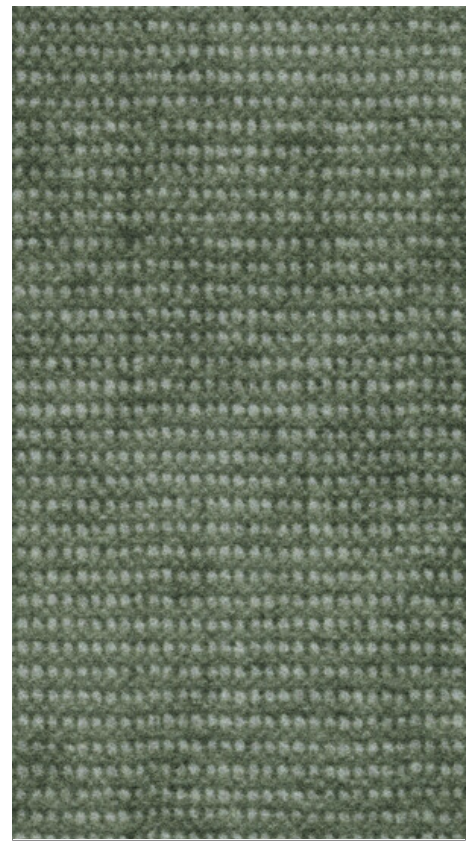

749001 | ombré boreal LRV 15 % ◐

749006 | ombré glacier LRV 11 % ○

○ Coloris nécessitant un entretien renforcé ◐ Coloris moyennement salissant ● Coloris peu salissant

flotex® lames / lames S AcousticPlus

Conçu pour atteindre des performances acoustiques optimales

- **8 références** inspirées des matériaux naturels
- **Confort** à la marche
- Efficacité acoustique au bruit de choc : **22 dB**
- Absorption acoustique déclarée : **α_w = 0,25 (H)**

La fine fleur des textiles

- Envers éco-responsable fabriqué à partir de **bouteilles en plastique recyclées**
- L'envers contient **85 %** de matière recyclée**
- Ultra **résistant**
- Seul revêtement de sol textile **lavable à l'eau** qui sèche rapidement

Mix & Match

Flotex AcousticPlus s'accorde parfaitement avec notre gamme LVT **Allura flex** et nos solutions de tapis d'entrée **Coral**

Retrouvez les *décors* et les recommandations de *pose* dans le Floorplanner

747001 | montage boreal
749001 | ombré boreal

22 dB

GARANTIE PRODUIT 10 ANS

CORAL NUWAY
PROTECTION SOL TAPIS D'ENTRÉE
Tapis d'entrée Coral & Nuway

ÉMISSIONS DANS L'AIR INTÉRIEUR A+

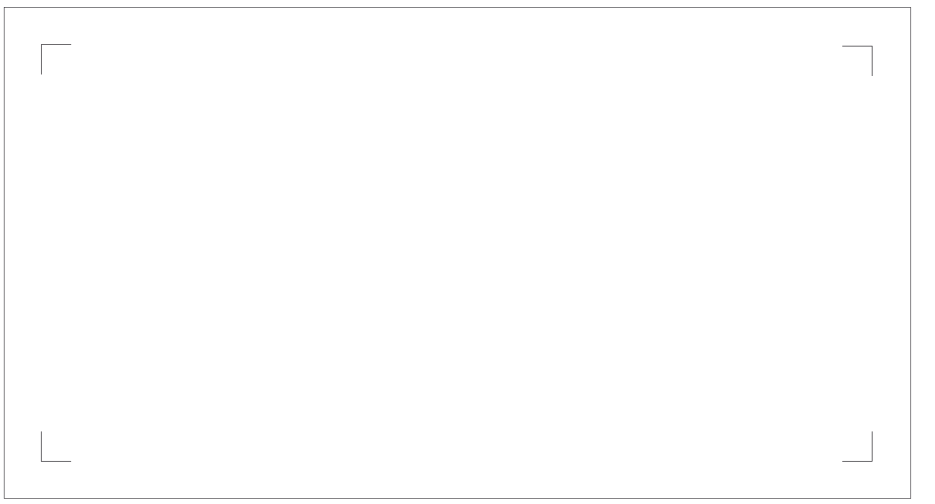

Envers AcousticPlus : Polyester recyclé aiguilleté

La réponse acoustique pour vos bâtiments

Une collection adaptée pour les parties communes de logements, les résidences de tourisme, les restaurants, les RIE*, les salles de réunion, open-spaces, planchers techniques, etc., pour répondre à vos besoins en décoration.

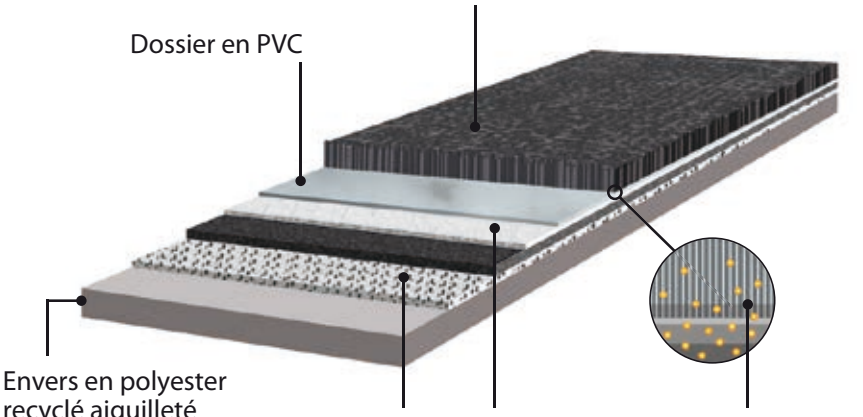

* Restaurant Inter Entreprises
** La lame AcousticPlus contient jusqu'à 39 % de matière recyclée au total

Caractéristiques techniques

		flotex® lames / lames S AcousticPlus
Conformité NF EN 14041		Oui
Déclaration de performances		1200202-DOP-012
Certificat de constance des performances		n° 1121-CPR-DA5007 (Warrington)
Réaction au feu	NF EN 13501-1	B_{fl}-s1 [1]
Réaction au feu - Rapport d'essai		n° 401817 (Warrington)
Résistance au glissement	NF EN 13893	Classe DS (μ ≥ 0,30)
Accumulation charges électrostatiques	ISO 6356	E ≤ 2 kV, Antistatique
Résistance thermique	NF EN 12664 (ISO 8302)	0,08 m^2.K/W, convient au plancher chauffant
Epaisseur totale	NF ISO 1765	5,9 mm
Masse surfacique totale	NF ISO 8543	2 600 g/m^2
Composition fibreuse couche d'usage	Règlement 1007/2011	100 % polyamide 6.6
Nature de la sous-couche		Polyester recyclé aiguilleté
Densité des fibres		80 millions / m^2 env.
Hauteur des fibres		2 mm
Efficacité acoustique au bruit de choc déclarée	NF EN ISO 10140-3 / NF EN ISO 717-2	ΔL_w = 22 dB
Absorption acoustique	NF EN ISO 354 / NF EN ISO 11654	α_w = 0,25
Sonorité à la marche déclarée	NF S 31-074	$L_{n,e,w,}$ < 65 dB, Classe A
Spécifications déclarées		NF EN 1307
Classe d'usage résidentiel	NF EN ISO 10874	23 [2]
Classe d'usage commercial	NF EN ISO 10874	33 [2]
Aptitude à l'emploi sous chaise à roulettes	NF EN 985 (essai A)	Oui
Stabilité dimensionnelle à la chaleur	NF EN ISO 23999	≤ 0,10 %
Exigence stabilité dimensionnelle à la chaleur		*≤ 0,10 %*
Solidité des couleurs à la lumière	NF EN ISO 105-B02	≥ 5
Exigence solidité des couleurs		*≥ 5*
Résistance au glissement	DIN 51130	R13
Stabilité dimensionnelle	NF EN 986	≤ 0,10 %
Exigence stabilité dimensionnelle		*≤ 0,10 %*
Format		Lames
Conditionnement et dimensions des lames	NF EN ISO 24342	25 x 100 cm : 10 par carton (2,5 m^2)
Mode de pose		Suivant le motif [3]
Colle Forbo préconisée		542 eurofix tack plus
REACH (règlement européen)	1907/2006/CE	Conforme [4]
Emissions dans l'air : TVOC* à 28 jours	NF EN 16516	< 200 μg/m^3 [5]
Exigence pour la classe A+		< 1000 μg/m^3
Matières premières		Garanties sans phtalate
Contenu recyclé		Jusqu'à 39 % de matière recyclée au total
Garantie		10 ans
Fabrication		Fabriçation européenne

[1] Satisfait à la règlementation M3.
[2] En complément, selon NF EN 1307, Flotex est LC1 (classe de confort)
[3] Forbo préconise une pose à sens alterné à 90° pour produire un aspect dallage du produit; toutefois une pose unidirectionnelle est possible mais elle devra satisfaire les exigences d'aspect de l'utilisateur.
[4] Les articles (produits) ne contiennent pas de substances de la liste candidate en vigueur publiée par l'ECHA (substances très préoccupantes) à déclarer dans le cadre du réglement REACH.
[5] Certificat d'émissions envoyé sur demande au service technique tel +33 (0)3 26 77 30 55
* TVOC : composés organiques volatifs totaux : quantité émise dans l'air intérieur (en toluène équivalent).

Toutes les entités de vente Forbo Flooring Systems sont certifiées ISO 9001 (management de la qualité).
Toutes les usines Forbo Flooring Systems sont certifiées ISO 14001 (management de l'environnement).
L'Analyse du Cycle de Vie (ACV) de l'ensemble des produits Forbo Flooring Systems est disponible dans les Fiches de Déclarations Environnementales et Sanitaires. Celles-ci sont téléchargeables sur nos sites internet.

CERTIFIED LR ISO 9001 • ISO 14001 ISO 45001

Systèmes de management de la qualité, de l'environnement et de la santé sécurité, de la société Forbo Sarlino, certifiés ISO 9001 ISO 14001 et ISO 45001 par LR.

Systèmes de management certifié responsabilité sociale.

FORBO SARLINO SAS
63, rue Gosset
BP 62717
51055 Reims Cedex - France

Contact France
Tél : 03 26 77 30 30
info-produits@forbo.com
echantillon@forbo.com
www.forbo-flooring.fr

Contact Départements et Régions d'Outre-Mer île Maurice/Maghreb
Tél : + 33 3 26 77 35 00
info.flooring.sc@forbo.com
www.forbo-flooring.fr

Retrouvez-nous sur

créons un environnement meilleur

FLOORING SYSTEMS

Code SAP 245223 - Collection 05/2023 - Edition 01/2023 - Prix indicatif nuancier 10 € TTC - CDM