

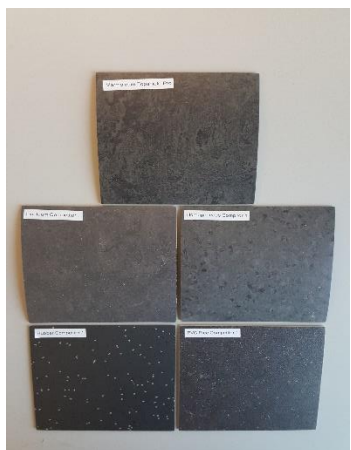

Test report no.: <i>Testrapport nr.:</i>	89220338 008	Order No.: <i>Opdracht nr.:</i>	220338	Page 1 of 5 <i>Pagina 1 van 5</i>
Client Reference No.: <i>Klantreferentie nr.:</i>	4501209134	Order date: <i>Opdrachtdatum:</i>	23.12.2021	
Client: <i>Klant:</i>	Forbo Flooring B.V., PO Box 13, 1560 AA Krommenie, The Netherlands			
Test item: <i>Testvoorwerp:</i>	Resilient floor covering			
Identification/ Type No.: <i>Benaming / Type nr.:</i>	Marmoleum Topshield Pro, Other Linoleum Supplier 1, Homogenous Vinyl Supplier 1, Rubber Supplier 1, PVC Supplier 1			
Order content: <i>Inhoud opdracht:</i>	Determination of the selected parameter.			
Test specification: <i>Testomschrijving:</i>	EN ISO 16581:2019 The determination of the Simulated movement of a furniture leg.			
Date of sample receipt: <i>Ontvangstdatum monster:</i>	23.12.2021			
Test sample No.: <i>Testproefstuk nr.:</i>	MT22-220338.02 to .06			
Testing period: <i>Testperiode:</i>	23.12.2021 - 27.01.2022			
Place of testing: <i>Testlocatie:</i>	Westervoortsedijk 73, 6827 AV Arnhem			
Testing laboratory: <i>Testlaboratorium:</i>	TÜV Rheinland Nederland B.V.			
Test result*: <i>Testresultaat*:</i>	See Other			
tested by: <i>getest door:</i>	<input checked="" type="checkbox"/> 	authorized by: <i>geautoriseerd door:</i>	<input checked="" type="checkbox"/> 	
Date: 18.02.2022 <i>Datum:</i>	Ondertekend door: Michiel van de Vlekkert	Issue Date: 18.02.2022 <i>Datum uitgave:</i>	Ondertekend door: Jaring de Wolff	
Position / functie:	jr. Engineer	Position / functie:	LFM	
Others / <i>Andere:</i>	See individual test results.			
Condition of the test item at delivery: <i>Toestand van het test voorwerp bij ontvangst:</i>	Test item complete and undamaged			
* Legend:	P(ass) = passed a.m. test specification(s)	F(ail) = failed a.m. test specification(s)	N/A = not applicable	N/T = not tested
* Legenda:	P(ass) = voldoet aan test omschrijving	F(ail) = voldoet niet aan test omschrijving	N/A = niet van toepassing	N/T = niet getest
<p>This test report only relates to the a. m. test sample. Without permission of the test center this test report is not permitted to be duplicated in extracts. This test report does not entitle to carry any test mark.</p> <p><i>Dit testrapport heeft alleen betrekking op het voorgenoemde test voorwerp. Zonder toestemming van het testcentrum mag dit testrapport niet in delen worden vermenigvuldigd. Dit keuringsrapport geeft geen recht op het dragen van enig keurmerk.</i></p>				

Test report no.: 89220338 008
Testrapport nr.:

Page 2 of 5
Pagina 2 van 5

Remarks
Opmerkingen

1	<p>The equipment used during the specified testing period was calibrated according to our test laboratory calibration program. The equipment fulfils the requirements included in the relevant standards. The traceability of the test equipment used is ensured by compliance with the regulations of our management system. Detailed information regarding test conditions, equipment and measurement uncertainty is available in the test laboratory and could be provided on request. For the influence of the measuring uncertainties on the results, reference is made to the validation of the respective methods.</p> <p><i>De apparatuur welke tijdens de gespecificeerde testperiode is gebruikt, is gekalibreerd volgens ons kalibratieprogramma. De apparatuur voldoet aan de eisen welke zijn opgenomen in de relevante normen. De traceerbaarheid van de gebruikte testapparatuurs is gewaarborgd door naleving van de voorschriften in ons kwaliteitsmanagementsysteem. Gedetailleerde informatie over testomstandigheden, apparatuur en meetonzekerheid is beschikbaar in het testlaboratorium en kan op verzoek worden verstrekt. Voor de invloed van de meetonzekerheden op de resultaten wordt verwezen naar de validatie van de respectievelijke methode c.q. verrichting</i></p>
2	<p>As contractually agreed, this document has been signed digitally only. TÜV Rheinland has not verified and is unable to verify which legal or other pertaining requirements are applicable for this document. Such verification is within the responsibility of the user of this document. Upon request by its client, TÜV Rheinland can confirm the validity of the digital signature by a separate document. Such request shall be addressed to our Sales department. An environmental fee for such additional service will be charged.</p> <p><i>Zoals contractueel overeengekomen is dit document enkel digitaal ondertekend. TÜV Rheinland heeft niet geverifieerd en kan niet verifiëren welke wettelijke of andere vereisten van toepassing zijn op dit document. Een dergelijke verificatie valt onder de verantwoordelijkheid van de gebruiker van het document. Op verzoek van de opdrachtgever kan TÜV Rheinland de geldigheid van de digitale handtekening bevestigen door een apart document. Een dergelijk verzoek moet worden gericht aan onze verkoopafdeling. Voor een dergelijke extra service zal een milieutoeslag in rekening worden gebracht.</i></p>
3	<p>Test clauses with remark of * are subcontracted to qualified subcontractors and described under the respective test clause in the report. Tests clauses marked with ^a are performed under ISO 17025 accreditation. Deviations of testing specification(s), test locations or customer requirements are listed in specific test clause in the report. No opinions or interpretation are included in this report. This test report consists of multiple pages and is only to be read as a whole. The number of pages can be seen in the header on the top right of each page, the report ends when the last page is reached. TÜV Rheinland Nederland B.V. is solely responsible for the content.</p> <p><i>Test onderdelen welke met * zijn gemarkeerd zijn uitbesteed aan gekwalificeerde onderaannemers en zijn beschreven in het respectievelijke test onderdeel van dit rapport. Test onderdelen welke met ^a zijn gemarkeerd zijn onder ISO 17025 accreditatie uitgevoerd. Afwijkingen van testspecificatie(s), testlocaties of klant eisen zijn vermeld in het van toepassing zijnde onderdeel in het rapport. Er zijn geen opinies en interpretaties opgenomen binnen het rapport. Dit rapport bestaat uit meerdere pagina's en dient als geheel gelezen te worden. Het aantal pagina's is rechtsboven in de koptekst van dit rapport vermeld en eindigt wanneer de laatste pagina is bereikt. TÜV Rheinland Nederland is als enige verantwoordelijk voor de inhoud van het rapport.</i></p>
4	<p>All rights reserved. No part of this report may be reproduced, provided to and/or examined by third parties, and/or published by print, photoprint, microfilm, in electronic form or any other means without the explicit previous written consent of TÜV Rheinland Nederland B.V.</p> <p>In case this report was drafted within the context of an assignment to TÜV Rheinland Nederland B.V., the rights and obligations of contracting parties are subject to the General Terms & Conditions for Advisory, Research and Certification assignments to TÜV Rheinland Nederland B.V. and/or the relevant agreement concluded between the contracting parties. © 2010 TÜV Rheinland Nederland.</p> <p><i>Alle rechten voorbehouden. Niets uit dit rapport mag worden veelevoudigd, aan derden ter beschikking gesteld en/of door derden onderzocht en/of openbaar gemaakt door middel van druk, fotokopie, microfilm, in elektronische vorm of op welke andere wijze dan ook, zonder uitdrukkelijke voorafgaande schriftelijke toestemming van TÜV Rheinland Nederland B.V.</i></p> <p><i>Indien dit rapport is opgesteld in het kader van een opdracht aan TÜV Rheinland Nederland B.V., zijn de rechten en verplichtingen van contractpartijen onderworpen aan de Algemene Voorwaarden voor Advies-, Onderzoeks- en Certificeringsopdrachten aan TÜV Rheinland Nederland B.V. en/of de betreffende overeenkomst tussen de contractpartijen. © 2010 TÜV Rheinland Nederland</i></p>

Test report no.: 89220338 008
 Testrapport nr.:

Page 3 of 5
 Pagina 3 van 5

Product description
Product omschrijving

1	Product details: <i>Product details:</i>	Product names: Marmoleum Topshield Pro, Other Linoleum Supplier 1, Homogenous Vinyl Supplier 1, Rubber Supplier 1 and PVC Supplier 1 TRN sample code: MT22-220338.02 to .06 Product type: Resilient floor covering Order: 4501209134
2	Other: <i>Andere:</i>	Test sample(s), as well sample information, description, product details and intended usage was provided by customer.
3	Test sample obtaining: <i>Selectie van het proefstuk:</i>	<input checked="" type="checkbox"/> Sending by customer <input type="checkbox"/> Sampling by TÜV Rheinland Group <input type="checkbox"/> others:

Figure 1: Sample MT22-220319-02 (Marmoleum Topshield Pro)



Figure 2: Sample MT22-220319-03 (Other Linoleum Supplier 1)



Figure 3: Sample MT22-220319-04 (Homogenous Vinyl Supplier 1)

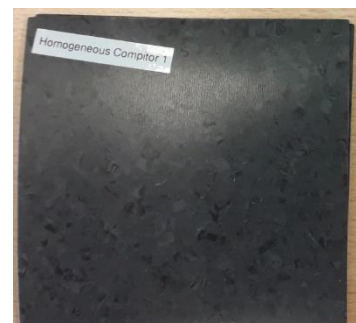

Figure 4: Sample MT22-220319-05 (Rubber Supplier 1)



Figure 5: Sample MT22-220319-06 (PVC Supplier 1)



Test report no.: 89220338 008
 Testrapport nr.:

Clause Deel	Requirements - Tests / Vereisten - Tests	Measuring results – Remarks Meetresultaten – Opmerkingen	Result Resultaat
----------------	---	---	---------------------

1	Determination of the effect of simulated movement of a furniture leg EN ISO 16581:2019				
	Test conditions	23 ± 2 °C and 50 ± 5 % relative humidity			
	Conditioning period	≥ 5 d			
	Remarks / Deviations	N/A			
	Requirements	unknown			
	Test results				
	Test line length > 700 mm, and distance from the edge > 100 mm, 3 movements each test line with determined foot type-load-combination Any damage arising beyond the first 600 mm of each test path, at the end of the path if the tensile force exceeds 1 kN and any scuffing of the surface must be ignored.				
	Foot type: 0	32 kg	Pass/Fail	100 kg	Pass/Fail
	Marmoleum Topshield Pro length direction width direction	No damage No damage	Pass Pass	No damage No damage	Pass Pass
	Other Linoleum Supplier 1 length direction width direction	No damage No damage	Pass Pass	Damage (a) Damage (a)	Fail Fail
	Homogeneous Vinyl Supplier 1 length direction width direction	No damage No damage	Pass Pass	Damage (a) Damage (a)	Fail Fail
	Rubber Supplier 1 length direction width direction	No damage No damage	Pass Pass	Damage (a) Damage (a and b)	Fail Fail
	PVC Supplier 1 length direction width direction	No damage No damage	Pass Pass	Damage (a and b) Damage (a and b)	Fail Fail
	report major types of damages for each test direction: <ul style="list-style-type: none"> a) deterioration in the flatness of the surface; b) damage with partially destroys the surface; c) cuts of varying depths; d) penetrating edges; e) in the case of an open joint floor covering, a joint opening greater or equal to 1 mm; f) in the case of a treated or welded joint, its failure. 				

Test report no.: 89220338 008
 Testrapport nr.:

Clause Deel	Requirements - Tests / Vereisten - Tests	Measuring results – Remarks Meetresultaten – Opmerkingen	Result Resultaat
----------------	---	---	---------------------

Figure 6: Sample MT22-220319-02 (Marmoleum Topshield Pro); after test (length/width)



Figure 7: Sample MT22-220319-03 (Other Linoleum Supplier 1); after test (length/width)

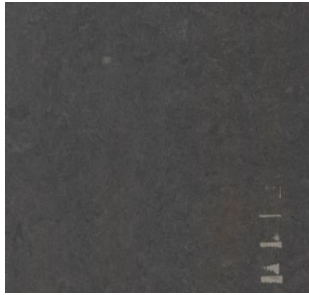

Figure 8: Sample MT22-220319-04 (Homogenous Vinyl Supplier 1); after test (length/width)

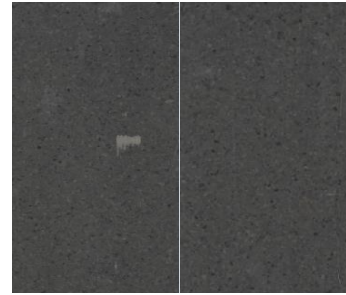

Figure 9: Sample MT22-220319-05 (Rubber Supplier 1); after test (length/width)

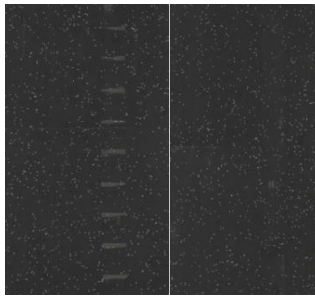

Figure 10: Sample MT22-220319-06 (PVC Supplier 1); after test (length/width)

