NOWA KOLEKCJA CREATED BY MAC **STOPA**

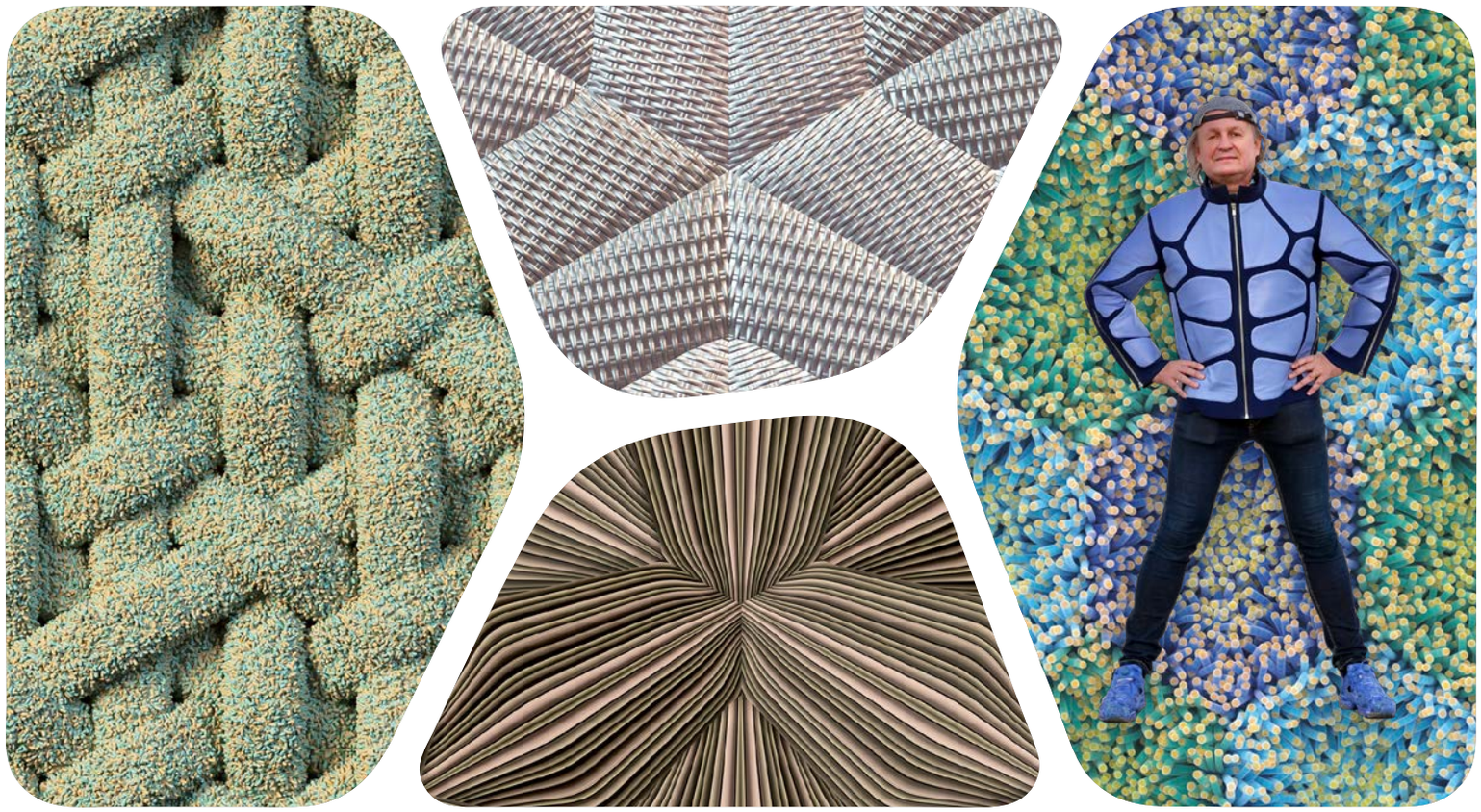

Mac Stopa.

flotex® | eternal®

forbo FLOORING SYSTEMS

creating better environments

by MAC STOPA

"Jako architekt, projektant wnętrz i projektant form transmisyjnych stworzyłem kolekcję inspirowaną moimi doświadczeniami, obserwacjami i fascynacjami z różnych dziedzin wzornictwa. Pomysły te zostały zaprezentowane we współpracy z Forbo Flooring w wysokiej rozdzielczości druku cyfrowym na podłożach tekstylnych i winylowych. Każdy z nich ma swoje unikalne cechy nawiązujące do mojego stylu. Kolekcja powstała w oparciu o ideę architektonicznej modułowości i chęć architektonicznego zaaranżowania przestrzeni wokół nas. Realizuje się to poprzez zastosowanie powtarzających się form geometrycznych, takich jak heksagony, trapezy czy plecione struktury, które stanowią podstawę kolekcji. Moje doświadczenie w projektowaniu wnętrz zainspirowało mnie do połączenia tych struktur ze strukturami klasycznych materiałów wnętrzarskich, takich jak drewno, tkaniny, metal i skóra. Jako projektant form przemysłowych fascynują mnie struktury organiczne, ale także nowe technologie związane z drukowaniem 3D. Łącząc te motywy z geometrycznymi kształtami, moje projekty osiągają jakość miękkości i trójwymiarowości. Kiedy projektuję, lubię eksperymentować, obserwować piękno przyrody i zjawiska fizyczne, które nas otaczają. Często staje się to inspiracją dla nowych projektów. Unikalna interpretacja artystyczna. Przez całą kolekcję przewija się powtarzający się motyw oparty na zmiennych kolorach sąsiednich modułowych kształtów. W naturze wiąże się to z załamaniem i pochłanianiem refleksów świetlnych. Użyłem go jako narzędzia do projektowania, które nadaje każdemu wzorowi wymiar i subtelność, co w połączeniu z tradycyjną znajomością wzoru modułowego tworzy ekscytujące połączenie klasycznej formy i technologii XXI wieku. "

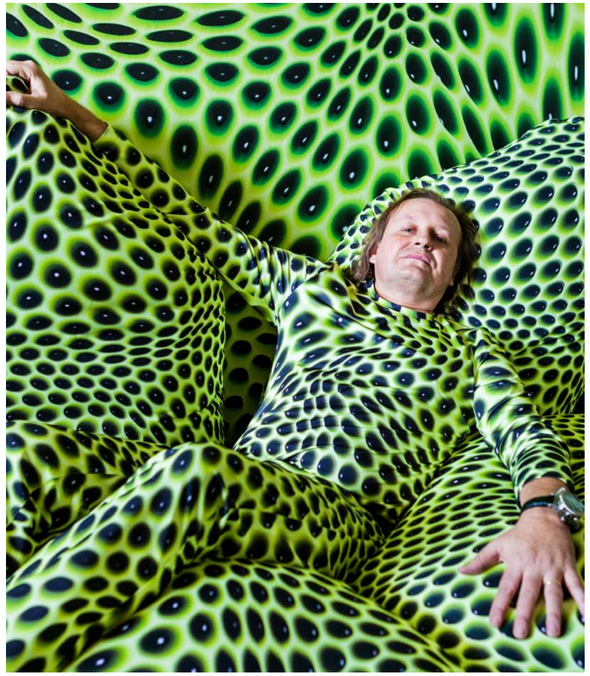

MAC STOPA MOJE DOŚWIADCZENIE W PROJEKTOWANIU WNĘTRZ ZAINSPIROWAŁO MNIE DO WYKORZYSTANIA MATERIAŁÓW TAKICH JAK DREWNO, TKANINY, METAL I SKÓRA

FLOWER

360027E | knit

Geometryczny, a jednocześnie organiczny wzór Flower łączy elementy, które rzucają wyzwanie i uspokajają w sposób, który skłania do refleksji i dyskusji oraz rozmywa przestrzeń między naturą a designem.

CREATED BY MAC STOPA

flotex®

360004 | grey jeans

360005 | stripes

360006 | linear beige

360007 | linear grey

360008 | woven

360009 | jute

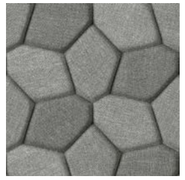

360010 | flannel

360011 | indigo jeans

eternal®

360027 | knit

360029 | stripes XL

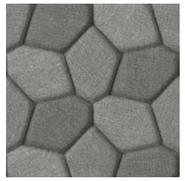

360010 | flannel

360028 | indigo jeans XL

360030 | light wood

360031 | honey wood

flotex® | eternal®

Jak poprawnie złożyć zamówienie :

360010 F = 360010F

Numer koloru | Rodzaj wykładziny*

Numer produktu jest różny w zależności od wybranego typu wykładziny.
*Znajdź prawidłowy kod i opis produktu na stronie 12.

TRAPEZOID

360012F | metal plate **360016E** | metal weave

Mechaniczne i powtarzalne kształty trapezu łączą się z rozpoznawalnymi powierzchniami materiału, z których każda gra wymiarem i percepcją kształtu w kontekście wzorca.

CREATED BY MAC STOPA

flotex®

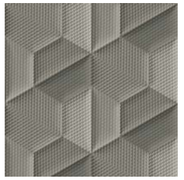

360012 | metal plate

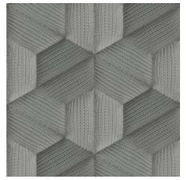

360013 | grey pleated

360014 | jeans

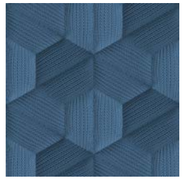

360015 | ink pleated

360016 | metal weave

360017 | braided

360018 | tweed

eternal®

360016 | metal weave

360017 | braided

360018 | tweed

360014 | jeans

360012 | metal plate

360025 | brown leather

flotex® | eternal®

Jak poprawnie złożyć zamówienie :

360012 F = 360012F

Numer koloru Rodzaj wykładziny*

Numer produktu jest różny w zależności od wybranego typu wykładziny.
*Znajdź prawidłowy kod i opis produktu na stronie 12.

WICKER

360023F | jeans grey XS **360026E** | jeans blue

Opierając się na tradycyjnej strukturze tkanej formy, wzór Wicker przewyższa zwyczajność, przyjmując zestaw tekstur, które choć znajome, stają się ekscytujące i niezwykłe w kontekście tego zestawienia.

CREATED BY MAC STOPA

flotex®

360019 | graphic wood

360020 | weave

360021 | denim

360022 | canvas XS

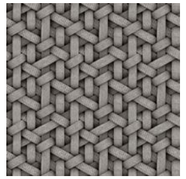

360023 | jeans grey XS

360024 | jeans blue XS

eternal®

360033 | canvas

360032 | tropical wood

360026 | jeans blue

360034 | grass

360020 | weave

360021 | denim

flotex® | eternal®

Jak poprawnie złożyć zamówienie :

360020 F = 360020F

Numer koloru Rodzaj wykładziny*

Numer produktu jest różny w zależności od wybranego typu wykładziny.
*Znajdź prawidłowy kod i opis produktu na stronie 12.

HEXAGON

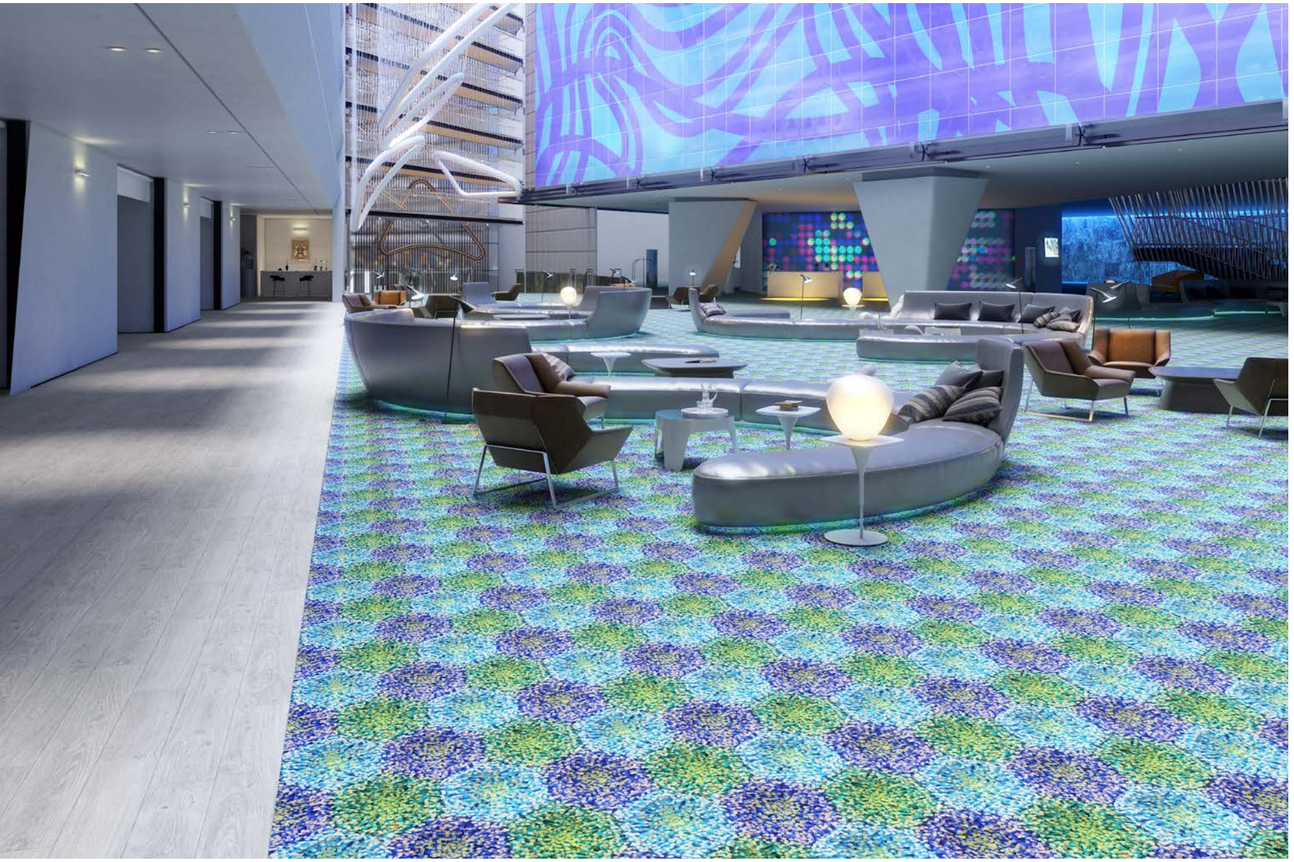

Flotex naturals **010078F** | shaded oak **360001F** | blue anemone

Pozornie dziwaczna synergia konwencjonalnej formy z nieoczekiwanym zwrotem akcji, wzór Hexagon jest w wyjątkowy sposób zarówno ciekawy, jak i dziwnie wciągający.

CREATED BY MAC STOPA

flotex®

360003 | fur cool

360001 | blue anemone

360002 | fur warm

eternal®

360003 | fur cool

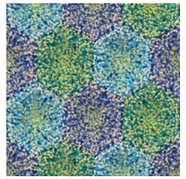

360001 | blue anemone

flotex® | eternal®

Jak poprawnie złożyć zamówienie :

360003 F = 360003F

Numer koloru | Rodzaj wykładziny*

Numer produktu jest różny w zależności od wybranego typu wykładziny.
*Znajdź prawidłowy kod i opis produktu na stronie 12.

CREATED BY **MAC STOPA**
DRUK CYFROWY WYSOKIEJ ROZDZIELCZOŚCI

Dzięki ponad 20-letniemu doświadczeniu w druku cyfrowym w wysokiej rozdzielczości oferujemy kolekcję wysokiej jakości wykładzin podłogowych dostosową do Twoich potrzeb. Bez względu na segment lub obszar zastosowań, ta kolekcja ożywi każde wnętrze!

WYBIERZ WYKŁADZINĘ ODPOWIEDNIĄ DO TWOJEGO PROJEKTU

Wszystkie informacje techniczne dotyczące konstrukcji tych produktów znajdują się na naszej stronie internetowej **www.forbo-flooring.pl/macstopa**

	WYKŁADZINA DYWANOWA	NA ZAMÓWIENIE w celu uzyskania szczegółowych informacji należy skontaktować się z naszym przedstawicielem
flotex®	Flotex jest unikalną wykładziną łączącą zalety elastycznego, trwałego i trudnościeralnego materiału podłogowego z ciepłem i wygodą, jakie daje wykładzina dywanowa. Odkryj trwałość i wytrzymałość Flotexu dzięki budowie z 80 milionów gęsto flokowanych włókien nylonowych o gęstości 6.6 na m2, które tworzą gładką, pochłaniającą dźwięki wykładzinę o właściwościach podobnych do dywanu.	Aby złożyć zamówienie na Flotex, do numeru koloru należy na końcu dodać « **F** ». Zamawiając 360010F otrzymasz wzór Flower o kolorze flannel na wykładzinie Flotex 360010 (Numer koloru) F (Rodzaj wykładziny*) = 360010F Minimalna ilość zamówienia: **6m²**

	WYKŁADZINA PCV	NA ZAMÓWIENIE w celu uzyskania szczegółowych informacji należy skontaktować się z naszym przedstawicielem
eternal®	Eternal to wykładzina heterogeniczna PCV ogólnego zastosowania, która jest niezawodnym, trwałym i pewnym rozwiązaniem podłogowym na lata. Za pomocą wykładziny Eternal tworzymy lepsze środowisko tam, gdzie ludzie pracują, mieszkają, spotykają się, odpoczywają, leczą się, uczą i bawią. Zrównoważona konstrukcja wraz z powłoką zabezpieczającą PUR Pearl zapewnia najlepszą ochronę przed otarciami i zarysowaniami.	Aby złożyć zamówienie na Eternal, do numeru koloru należy na końcu dodać « **E** ». Zamawiając 360010E otrzymasz wzór Flower o kolorze flannel na wykładzinie Eternal 360010 (Numer koloru) E (Rodzaj wykładziny*) = 360010E MMinimalna ilość zamówien: **30m²**

by MAC STOPA

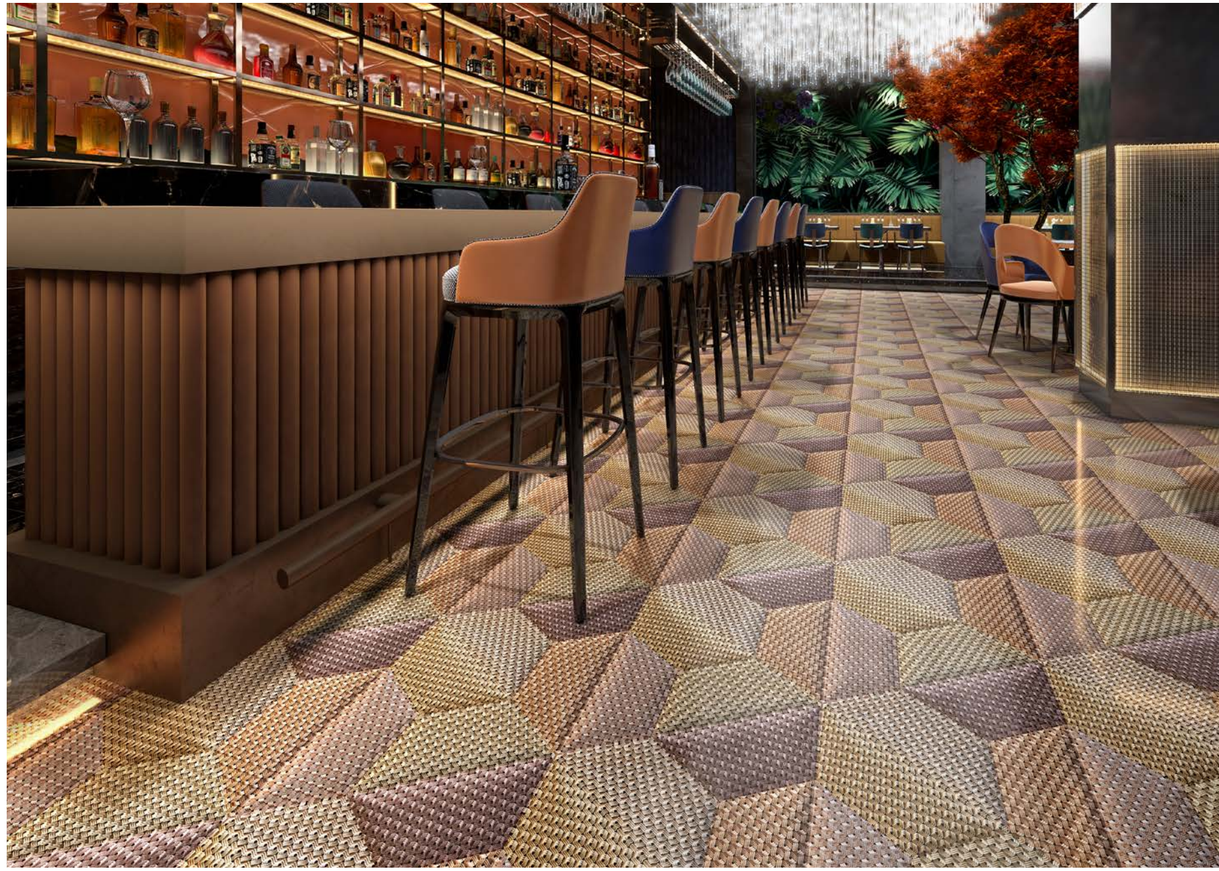

360017E | braided

Mac Stopa.

by MAC STOPA

360018F | tweed

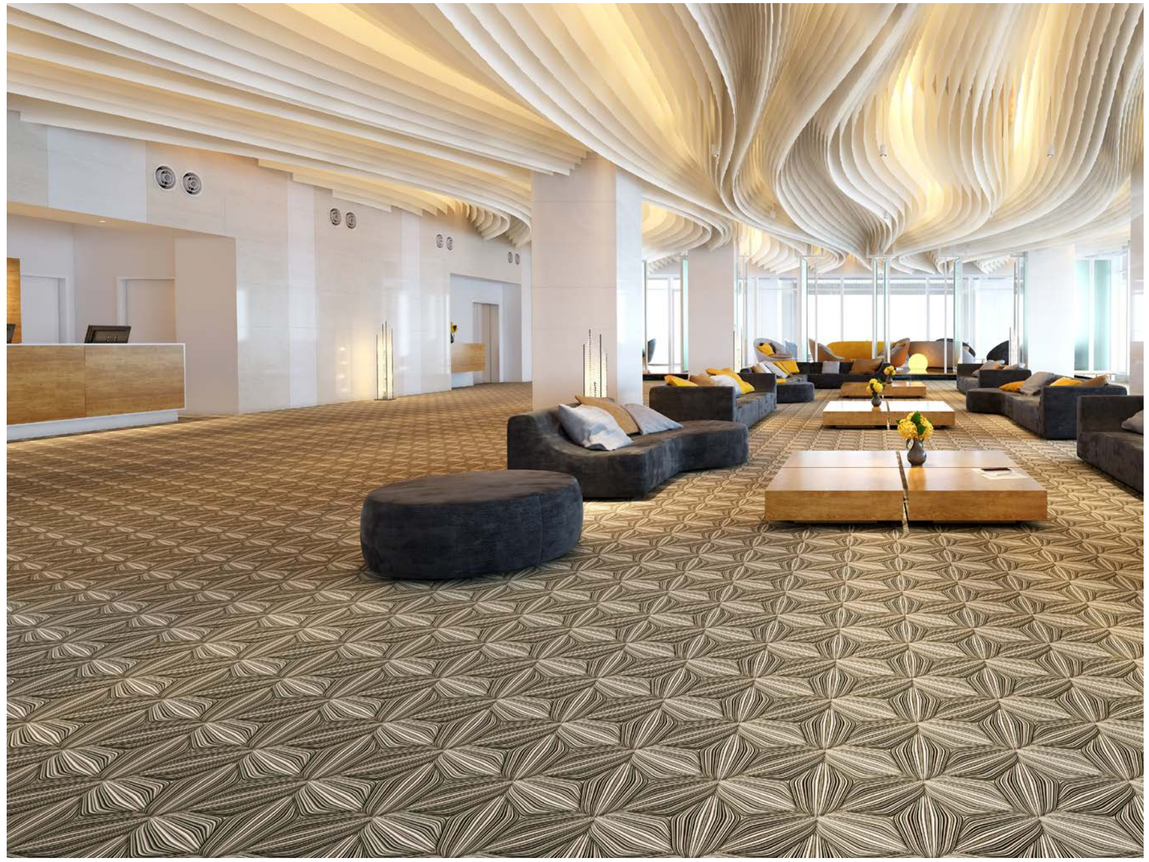

360005F | stripes

Więcej informacji:
Forbo Flooring Polska
ul. Jeleniogórska 16
60-179 Poznań
Tel. +61 862 13 82
info.pl@forbo.com
www.forbo-flooring.pl

Obserwuj nas

creating better environments

FLOORING SYSTEMS