



marmoleum® modular

Lines | Textura | Slate | Shade | Marble | Colour

人と地球にやさしい天然素材のリノリウムタイル



100 x 25 cm



50 x 50 cm



50 x 25 cm

creating better environments

Forbo

FLOORING SYSTEMS

MADE BY NATURE

- 亜麻仁油、天然ロジン、木粉、石灰石など、一年草や計画栽培された成長サイクルの速い植物と地球上に豊富に存在する天然素材が原料です。
- 人と環境に優しい製品であり、カーボンフットプリントとして可視化できます。
- PVC樹脂や可塑剤であるフタル酸エステルは含んでおりませんので安心です。

DESIGNED TO CREATE

- 天然素材の風合いが感じられます。
- 派手に、穏やかに、奇抜に、落ち着いた感じに、束縛なく好きなデザインを楽しめます。
- トレンドカラーとエンボスデザインは空間に魅力的な印象を与えます。

RELIABLE IN USE

- 施工性、耐久性、寸法安定性、メンテナンス性に優れます。
- シートと異なり、タイル製品は継ぎ目に溶接は不要です。傷んだ場合、1枚から張替えも可能です。
- 厚みは2.5mmで軽量です。



COMMITTED
TO THE HEALTH
OF ONE

WWW.FORBO-FLOORING.COM/CHO

フォルボは製品を通して、人の健康のためよりよい環境づくりに取り組んでいます。マーモリウムはPVC、プラスチック、フタル酸エステルを一切含まない再生可能な自然素材から製造されています。マーモリウムは英国アレルギー協会からの推奨商品であるだけでなく、ブルーエンジェル、ノルディックスワン、ネイチャープラスなど国際的なエコラベルも取得しています。またマーモリウムの使用により、国際基準のLEED認証を得るための点数が与えられます。

marmoleum® modular

マーモリウム・モジュラーで思い通りに表現しよう！

マーモリウム・モジュラーなら、モダンで個性的な空間を思い通りにデザインできます。

色によりプランクタイルとスクエアタイルの2種類があり、マーモリウム・モジュラーのデザイン性は多彩です。

木目調、コンクリート、ストーン、マーブル模様、アクセントとしても使える鮮やかな色をご用意しました。

違った質感の色を混ぜて使っても、似た色を合わせて使っても、1種類だけ敷き詰めても素敵です。

色の選択だけでなくマーモリウム・モジュラーはその形からタイルの置き方も自由です。

想像以上の表現力に満足していただけるはずです。



marmoleum® modular Lines



t3573 | t5231 | t5232



t3575 | white cliffs

100 x 25 cm



t5226 | grey granite

100 x 25 cm



t5237 | black sheep

100 x 25 cm



t5232 | rocky ice

100 x 25 cm



t3573 | trace of nature

100 x 25 cm



t5231 | Cliffs of Moher

100 x 25 cm



t5230 | white wash

100 x 25 cm



t5235 | North Sea coast

100 x 25 cm

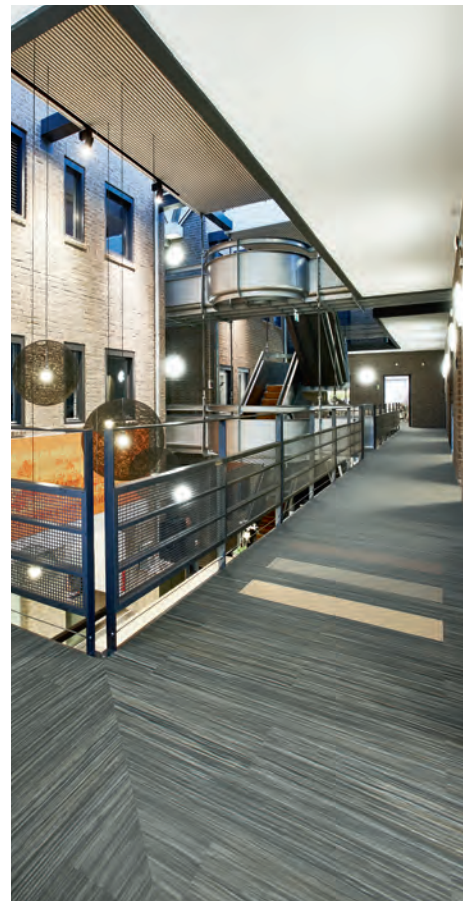

t3702 | t3711 | t3718 | t5237



t5217 | withered prairie

100 x 25 cm



t5225 | compressed time

100 x 25 cm



t5218 | Welsh moor

100 x 25 cm

marmoleum® modular Textura



te5218 | te3573 | te5218

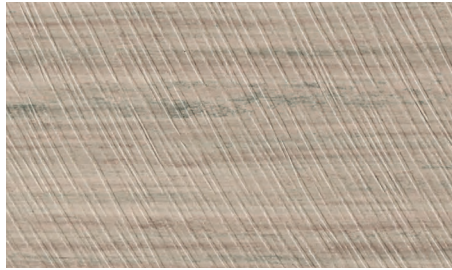

te3573 | trace of nature

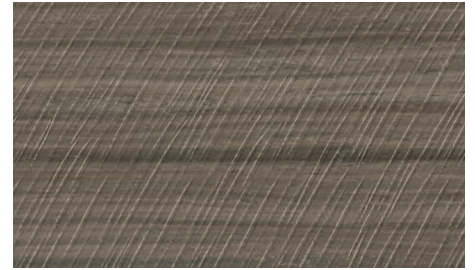

te5231 | Cliffs of Moher 100 x 25 cm



te5230 | white wash 100 x 25 cm

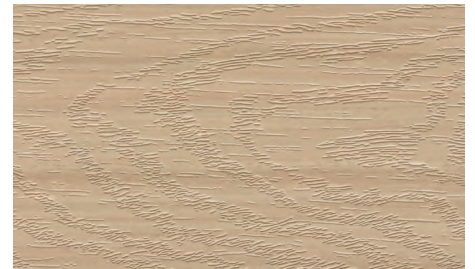

te5235 | North Sea coast 100 x 25 cm



te5217 | withered prairie 100 x 25 cm

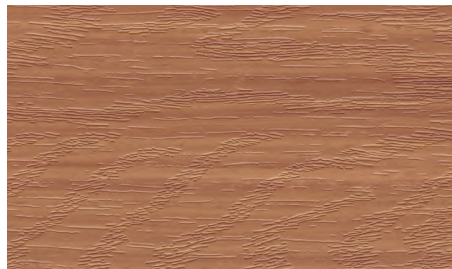

te5229 | fresh walnut 100 x 25 cm



te5218 | Welsh moor 100 x 25 cm

marmoleum® modular Slate

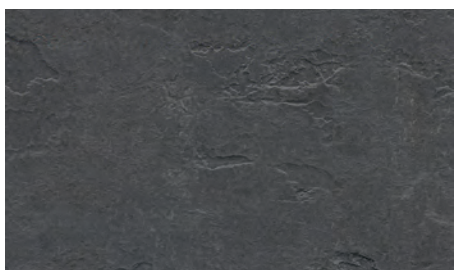

te3725 | Welsh slate 50 x 25 | 50 x 50 cm

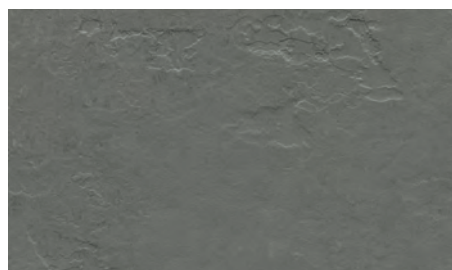

te3745 | Cornish grey 50 x 25 | 50 x 50 cm

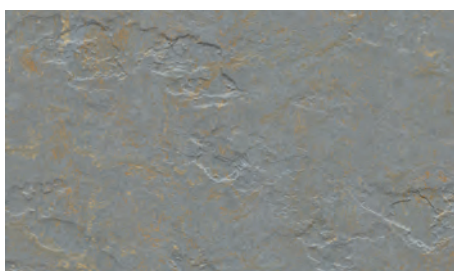

te3747 | Lakeland shale 50 x 25 | 50 x 50 cm

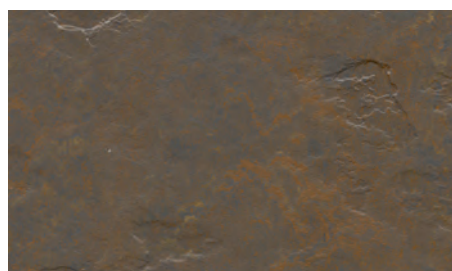

te3746 | Newfoundland slate 50 x 25 | 50 x 50 cm

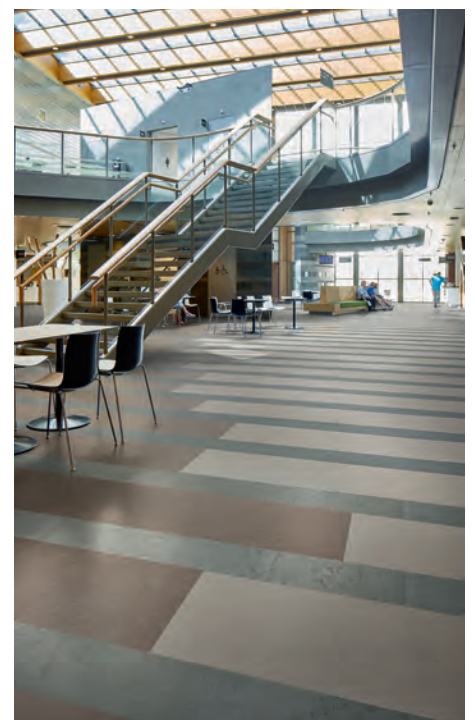

t3568 | t3702 | te3745

marmoleum® modular Shade



t3573 | t3716 | t3718

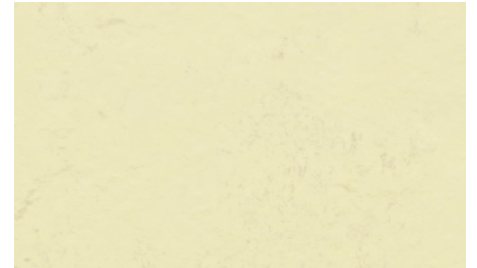

t3722 | stardust

50 x 25 | 50 x 50 cm



t3716 | Mercury

50 x 25 | 50 x 50 cm



t3717 | Neptune

50 x 25 | 50 x 50 cm

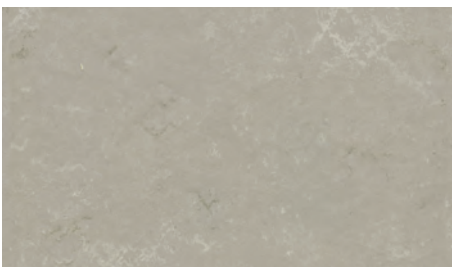

t3718 | Pluto

50 x 25 | 50 x 50 cm

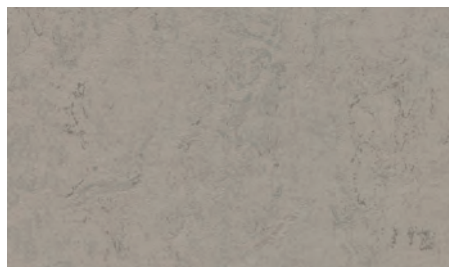

t3704 | satellite

50 x 25 | 50 x 50 cm

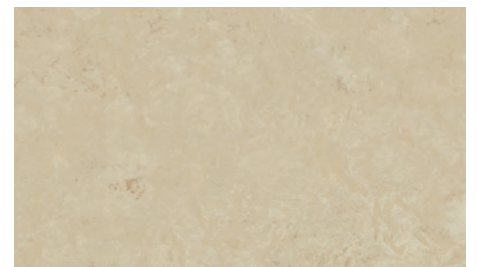

t3711 | cloudy sand

50 x 25 | 50 x 50 cm

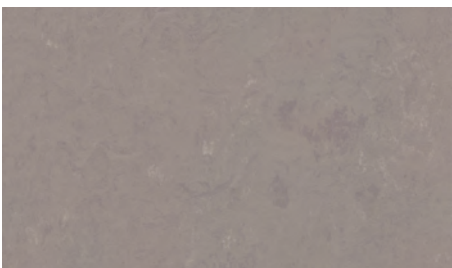

t3702 | liquid clay

50 x 25 | 50 x 50 cm



t3568 | delta lace

50 x 25 | 50 x 50 cm

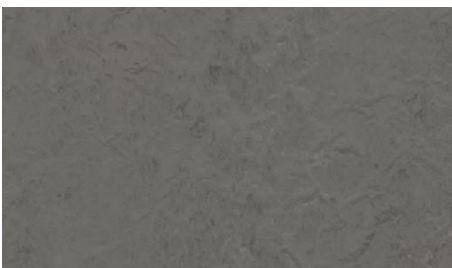

t3745 | Cornish grey

50 x 25 | 50 x 50 cm



t3707 | black hole

50 x 25 | 50 x 50 cm



t3707 | t3717 | t3718 | t3722

marmoleum® modular Marble



t3405 | t3407 | te3746



t3136 | concrete 50 x 50 cm



t3216 | moraine 50 x 50 cm



t3146 | serene grey 50 x 50 cm

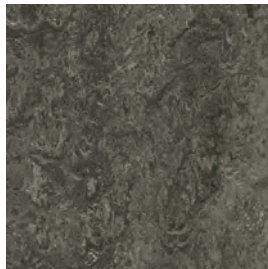

t3048 | graphite 50 x 50 cm



t3405 | Granada 50 x 50 cm



t2713 | calico 50 x 50 cm

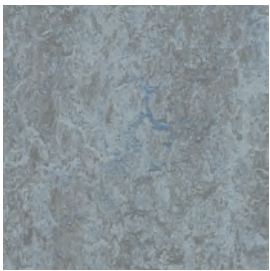

t3053 | dove blue 50 x 50 cm



t3120 | rosato 50 x 50 cm



t3232 | horse roan 50 x 50 cm



t2707 | barley 50 x 50 cm



t3407 | donkey island 50 x 50 cm

marmoleum® modular Colour



t3362 | yellow moss 50 x 50 cm



t3251 | lemon zest 50 x 50 cm

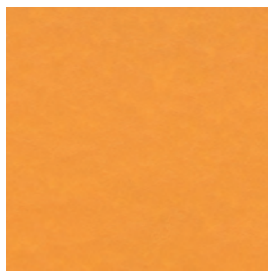

t3354 | pumpkin yellow 50 x 50 cm



t3053 | t3358 | t3362



t3131 | scarlet 50 x 50 cm

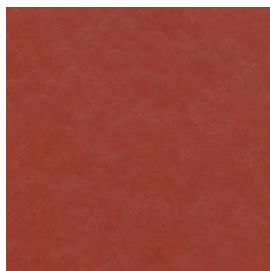

t3352 | Berlin red 50 x 50 cm



t3358 | petrol 50 x 50 cm



t3030 | blue 50 x 50 cm



t3238 | laguna 50 x 50 cm

製品仕様およびテクニカルデータ

ホルムアルデヒド放散速度：5µg/m²h未満

(F☆☆☆☆同等値・財団法人建材試験センター調べ)

フォルボのマーモリウムは建築基準法規制対象外建材ですが、上記の試験結果が出ています。



**COMMITTED
TO THE HEALTH
OF ONE**
WWW.FORBO-FLOORING.COM/CHO

JIS規格及び試験結果表

試験項目			平均または結果	
			2.5mm	
タイル寸法と直角度 (500角タイル)	厚さ(mm)		2.51	
	長さ、幅(mm)		500.2、499.8	
	直角度(mm)		0.27	
へこみ	へこみ量(mm)	23℃	0.57	
		45℃	0.72	
残留へこみ	残留へこみ量(mm)		0.16	
加熱による長さの変化	変化率(%)	長さ方向	-0.20	
		幅方向	-0.11	
吸水による長さの変化	変化率(%)	長さ方向	-0.20	
		幅方向	-0.11	
加熱減量	加熱減量率(%)		1.9	
汚染性	2%水酸ナトリウム水溶液		光沢が減少し変色したが、著しい色の変化及び光沢の変化はなかった。	
	5%塩酸		わずかに変色したが、著しい色の変化及び光沢の変化はなかった。	
	セメントペースト		著しい色の変化及び光沢の変化はなかった。	
退色性	グレースケール(級)		4.5	
滑り性	滑り抵抗係数 C.S.R	長さ	乾燥状態	0.75
			水+粉体	0.47
		幅	乾燥状態	0.76
			水+粉体	0.46
耐摩耗性	摩耗質量(g)		0.242	
	厚さ減少量(mm)		1.10	
耐キャスト性	破損の状況		試験終了(8時間)まで試験片に破損や膨れは生じなかった。	

タイルサイズ	梱包単位	おおよその梱包箱サイズ
50 x 25cm (2.5mm厚)	40枚(5m ²) / 箱	約51 x 26 x 11cm / 箱
50 x 50cm (2.5mm厚)	20枚(5m ²) / 箱	約51 x 51 x 6cm / 箱
100 x 25cm (2.5mm厚)	12枚(3m ²) / 箱	約102 x 26 x 4cm / 箱

製造元:

フォルボ・フロアリングB.V. 日本支店

〒141-0032
東京都品川区大崎5-10-10
大崎CNビル4階
tel: 03-5740-2790
fax: 03-5740-2791
email: info.jp@forbo.com
http://www.forbo-flooring.co.jp

販売元:

**田島ルーフィング株式会社
床材営業部**

http://www.tajima.jp/



FLOORING SYSTEMS

creating better environments