



Forbo

FLOORING SYSTEMS

marmoleum® *click*  
LEGGEANVISNING

5G

topshield<sup>2</sup>

creating better environments

# LEGGEANVISNING

## Leggeanvisning for Marmoleum Click

2020-05-19

### Generell informasjon

Overflatematerialet på Marmoleum Click er ekte linoleum. Det er et naturmateriale fremstilt av vegetabiliske oljer, harpiks, tremel, jutfiber og kalkstein. Fargepigmentene er valgt fordi de er økologiske. Linoleum er slitesterkt gulvmateriale som er enkelt å vedlikeholde, og har en uovertruffen miljøprofil og naturlig fremtoning. Overflatematerialet lamineres på HDF, som er et sterkt trefibermateriale, med en bakside av kork. Låsemekanismen, selve klikksystemet, er frest ut av HDF-platen, og gir en sterk skjøl med not og fjær mellom flisene. Marmoleum Click legges uten behov for lim. Marmoleum Click legges løst uten lim verken mot undergulvet eller mellom flisene. Marmoleum Click er egnet for alle tørre rom i boliger, som for eksempel kjøkken, soverom, spisestue, stue, entré, m.m.

### Forberedelser:

Pakkene skal oppbevares flatt og uåpnet i rommet der gulvet skal legges i 2 dager, slik at det akklimatiseres til romtemperatur. Temperaturen må være minst 15 °C og relativ luftfuktig 30 til 60 % RF. Arbeid i godt lys slik at flisene kan inspiseres før legging og at leggingen utføres korrekt.

#### Underlag:

Sørg for at undergulvet er fast og flatt – legging kan ikke utføres på tekstiltepper. Større uregelmessigheter jevnes ut med sparkling og sliping. På plater med spor til varmegulv anbefales det å legge en trykkfordelingsplate for å danne en overgang mellom platenes mellomrom.

Vi anbefaler å alltid legge en aldriingsbestandig 0,2 mm fuktsperrfolie på underlag av betong, lettbetong, stein eller på tregulv over tverrfundamenter og alltid over gulvvarme. Det samme gjelder for rom med høy temperatur, som for eksempel fyrrom, badstue, osv. Dette er fordi produktet alltid må beskyttes mot fuktighet fra undersiden. Bruk av plastfolie skal vurderes i hvert enkelt tilfelle med hensyn til aktuell konstruksjon. Hvis du vil ha ekstra skrittdemping, kan du med fordel bruke 2 mm folie av skummet PE i tillegg. Jobb enten i henhold til prinsippet fjær i not eller not i fjær. Det er imidlertid enklest å legge fjær i not. Leggemetoden «hjørne i hjørne» er mest vanlig, men det er selvfølgelig mulig å legge i forband hvis du ønsker det.

### Sjekkliste – Les dette før du begynner

1. Oppbevar pakkene uåpnet i romtemperatur i minst 48 timer for akklimatisering. Åpne dem fortløpende når du skal bruke dem.
2. Gulvet skal legges flytende. Det betyr at du skal holde en avstand på 10 mm til vegger, rør og andre faste bygningsdeler. Dette omfatter også fast inventar som for eksempel kjøkkenskap. Disse arealene legges med fordel som adskilte arealer.
3. Underlaget må være av en fast konstruksjon uten svikt. Undergulvet må oppfylle kravene i henhold til AMA Hus 18 tabell 43.DC/1 klasse A (+/-3 mm per 2 m og +/- 1,2 mm per 25 cm). Den relative fuktigheten (RF) i betonggulv må ikke overstige 90 % RF. Måling av RF i underlaget skal utføres i henhold til AMA House 18 18 YSC.1. Vær spesielt oppmerksom på fuktforholdene ved gulv på bakken. Du må aldri legge et gulv der det er veldig fuktig.
4. Sørg for å legge en aldriingsbestandig 0,2 mm fuktsperrfolie.
5. Mål rommet, og planlegg leggingen. Husk at den første og siste raden med fliser må deles for at du skal få like store rader langs veggene.
6. Marmoleum Click kan også legges på undergulv med gulvvarme. Maksimalt tillatt temperatur på overflaten er 27 °C. Senk temperaturen til 18 °C før legging. For øvrig følger du anvisningene fra gulvvarmeleverandøren.
7. Følg leggeanvisningen, og hold leggingen fri for spon og smuss.
8. Kontroller hele tiden gulvmaterialet og jobben du gjør mens du legger. Det er ikke mulig å reklamere på defekter fliser etterpå.
9. Oppretthold normal luftfuktighet og temperatur, 30–60 % RF og 18–24 °C
10. Hvis du rengjør og vedlikeholder Marmoleum Click-gulvet i henhold til anvisningene, og vil du få stor glede av det.

**Merk**

Ved gulvlengder over 10 m skal du bruke ekspansjonslister.

Gjennomgående gulv i forskjellige rom er ikke å anbefale, men skal legges i hvert rom for seg. Et tips for å få gulvets mønster til å passe sammen, er å kutte det opp etter legging. Hvis du monterer ekspansjonslister over skjøtene, kan du med fordel bruke rester av gulvet til å bygge listen opp til samme nivå. Kontroller at gulvet har samme fargenyanse. Marmoleum Click må aldri skrues eller spikres fast i undergulvet.

**Dette trenger du**

Blyant, linjal, sag, støvsuger og kiler.

**Ta vare på gulvet ditt**

Marmoleum Click er lett å holde rent med tørre eller fuktige metoder.

Det anbefales ikke – og er heller ikke nødvendig – å skure eller svabre med vann.

Det anbefales å tilsette gulvpleievoks i vannet der moppen eller kluten fuktes et par ganger i året for å bevare gulvets vannavvisende egenskap.

**Beskytt gulvet ditt**

Stans grovt smuss ved døren med en god dørmatte.

Bruk filtputer under bena på stoler, bord og andre bevegelige møbler

**Fargevariasjoner**

Vær oppmerksom på at det kan forekomme små nyanseforskjeller i farge og struktur mellom produksjonspartier som kan gi avvik mellom vareprøver og den leverte varen. Fliser og paneler er produsert hver for seg, og har derfor alltid forskjellige fargenyanser.

Ny linoleum kan iblant ha en gulskjær i overflaten. Denne midlertidige fargeendringen forsvinner etter kort tid når gulvet utsettes for luft og lys.

**Hvis du får problemer**

Kontakt forhandleren hvis gulvmaterialet er skadet eller defekt. Ikke legg defekte produkter, ettersom vi bare dekker materialkostnadene hvis dette skjer. Oppgi alltid farge- og partinummer.

**Transportskader**

Synlige transportskader må noteres på fraktbrevet når varene mottas, hvis gulvet er leveres på stedet.

Skader som ikke er synlige ved mottak, rapporteres til transportselskapet eller Forbo Flooring AB så snart som mulig, men senest innen 7 (syv) dager.

Ovennevnte anvisninger og anbefalinger er basert på våre egne tester og lang erfaring. Vi kan imidlertid ikke ta ansvar for arbeidsresultater som er påvirket av lokale forhold, da disse er utenfor vår kontroll.

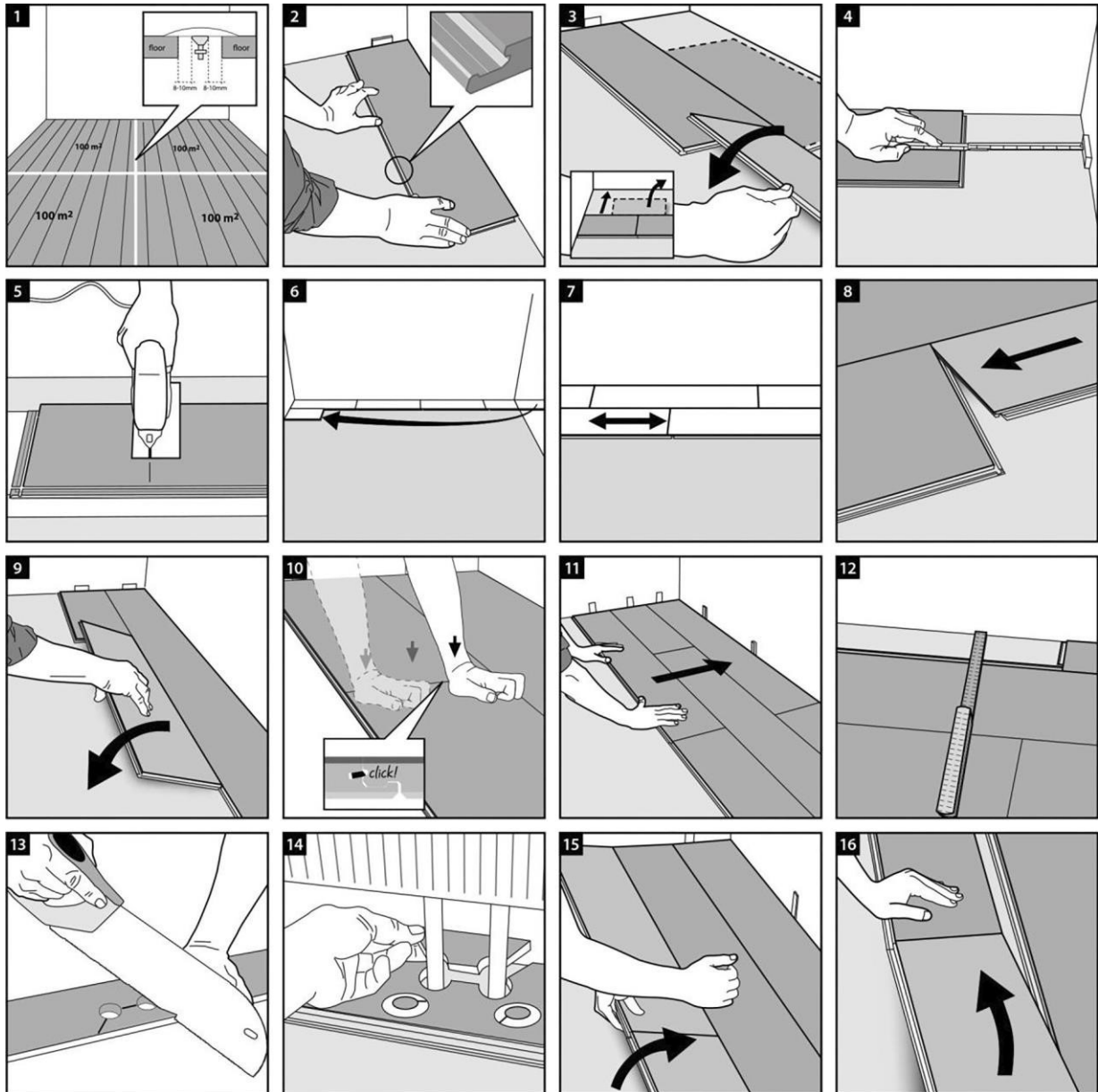

Forbo Flooring er en del av det sveitsiske Forbo-konsernet, og tilbyr et komplett utvalg av gulvprodukter til både bedrifter og privatpersoner. Våre tekstil-, linoleum-, vinyl- og parkettgulv av høy kvalitet kombinerer funksjon, farge og design, slik at vi kan skilte med helhetlige løsninger for gulv i alle miljøer.



Forbo Flooring AS  
Hagaløkkveien 7  
N-1383 Asker  
Tlf.: 66 77 12 00  
[info.norway@forbo.com](mailto:info.norway@forbo.com)

[www.forbo-flooring.no](http://www.forbo-flooring.no)

**creating better environments**

