

Rodenborch College, NL

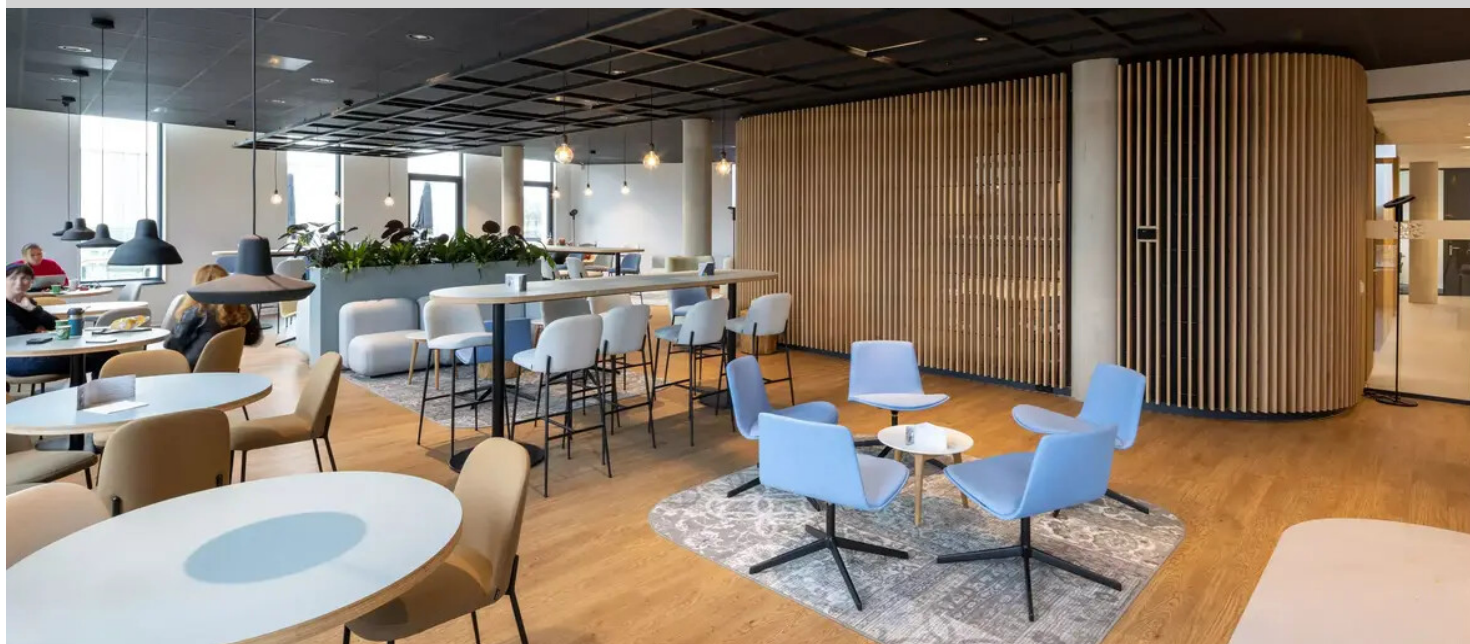

Rodenborch College je velká škola s až 2 300 studenty. Tím, že má budova tři vzdělávací křídla, se architektům z RoosRos Architects podařilo dát velké budově pocit „my“. To přináší pocit malého rozsahu a přehlednosti. V interiéru jsme hledali jednotu v budově s omezenou, silnou paletou barev, ale s rozdíly v jednotlivých křídlech pro identitu a rozpoznání. Hloubka křídel je optimalizována pro co nejvíce přirozeného světla. Stropy se svažují k fasádě, takže extra vysoká okna přináší světlo hluboko do třídy. Zvolené barvy přírodní podlahy Marmoleum přispívají k jednotě, rozpoznání a přirozené atmosféře školy. Důležitými výchozími body pro výběr podlahy bylo věnování pozornosti vnitřnímu klimatu, odolnosti, dlouhé životnosti, cirkulárnosti a snadné údržbě. Není divu, že bylo vybráno Marmoleum, to přesně požadovaných 5 bodů, které naše Marmoleum snadno splňuje.

Reference název projektu Rodenborch College

Reference místo Rosmalen, The Netherlands

Reference stavební firma Burgland Bouw

Reference Architekt RoosRos Architecten, Oud-Beijerland

Reference instalováno kým Ben de Graaff Project BV

Reference fotograf Lucas van der Wee

Použité produkty Forbo



Allura Dryback
Wood
waxed oak

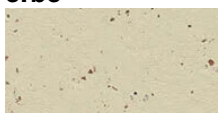

Marmoleum
Cocoa
white chocolate

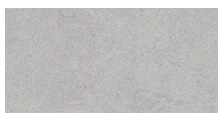

Marmoleum
Fresco
moonstone

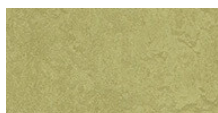

Marmoleum
Fresco
avocado



Marmoleum
Fresco
lemon zest



Marmoleum
Concrete
blue glow



