

## Psykiatrin Borås



At riktig miljø er viktig for å ha det bra er ikke noe nytt. Det nye sykehuset på Psykiatrisk avdeling i Borås er designet for å tilby pasienter, pårørende og ansatte et helbredende og imøtekommende miljø. Åpen og imøtekommende De fleste passerer gjennom Borås psykiatriske klinikk SÅS hovedinnganger. Herfra kan du nå omsorgsavdelinger, poliklinisk omsorg og personalkantina. Et mål med inngangene er å avstigmatisere psykiatrien for pasienter, ansatte, pårørende og studenter – og samtidig beskytte pasientenes privatliv. En del av å skape det riktige miljøet er gulvet. Naturlig avslappende Naturmaterialer som tre, stein og linoleumsgulv skaper ro. Naturmaterialer er valgt i noen få forskjellige former. Lett beiset treverk brukes gjennomgående som veimateriale. Det harmonerer med terrazzogulv i entré og med Marmoleumgulv i heiser og på pleieavdelinger. Ved å holde materialer med dempede farger sammen i rommiljøer kan vi skape et miljø som påvirker stressnivået, slik at pasienter, besøkende og ansatte føler seg rolige, sier Jens Axelsson, arkitekt, White Arkitekter. Akustikk skaper ro Byggets komplekse romformer gjør at det ikke blir støyende lyd miljøer. Marmoleumgulvet gir dempet lydnivå. I treningsrom gir Marmoleum Sport riktig lydnivå. "Det helsefremmende sykehuset skiller seg ut for sitt pasientorienterte design i kategorien Mental Health Design." EUROPEISKE HELSEVEDDESIGNPRISER 2021

Referanser arkitekt White Arkitekter

Søk etter George Andersons golv  
gulvlegger

Referanser byggherrer Västfastigheter

Fotograf referanser Felix Gerlach och White

Søk etter sted Borås psykiatriske klinik SÖS

### Gulvprodukter benyttet



Sphera Element taupe



Marmoleum Concrete meteorite



Marmoleum Concrete liquid clay

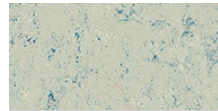

Marmoleum Marbled blumoon



Marmoleum Concrete mica



Marmoleum Sport grey



Marmoleum Decibel på bestilling

