

Lycée Pays de Retz, Pornic



Le Lycée Pays de Retz est un projet de la Région Pays de la Loire, cherchant à confectionner un lycée moderne et environnemental. Pour les revêtements de sol, la région Pays de la Loire a choisi l'agence AIA Associés, agence d'architecture basée à Nantes. Cette agence a apprécié notre offre coloristique et s'est laissée tenter par notre collection naturelle Marmoleum, aux couleurs très variées. Son choix s'est également porté sur notre revêtement de sol Flotex (540005 - Vector lime), notamment pour son acoustique, son entretien simple et l'originalité des références. 5000 m² de Marmoleum real 800 m² de Flotex vision

Nom du projet	Pays de Retz High school
Lieu	Pornic, France
Date d'achèvement	2013
Architecte	AIA Associés
Photographe	G. SATRE
Entreprise de pose	DEGANO

Revêtements de sol utilisés



Marmoleum fresco green



Marmoleum real chartreuse



Marmoleum real willow

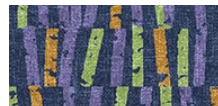

Flotex vision lines lés/lés S Vector Blueberry

