

Le Rodenborch College

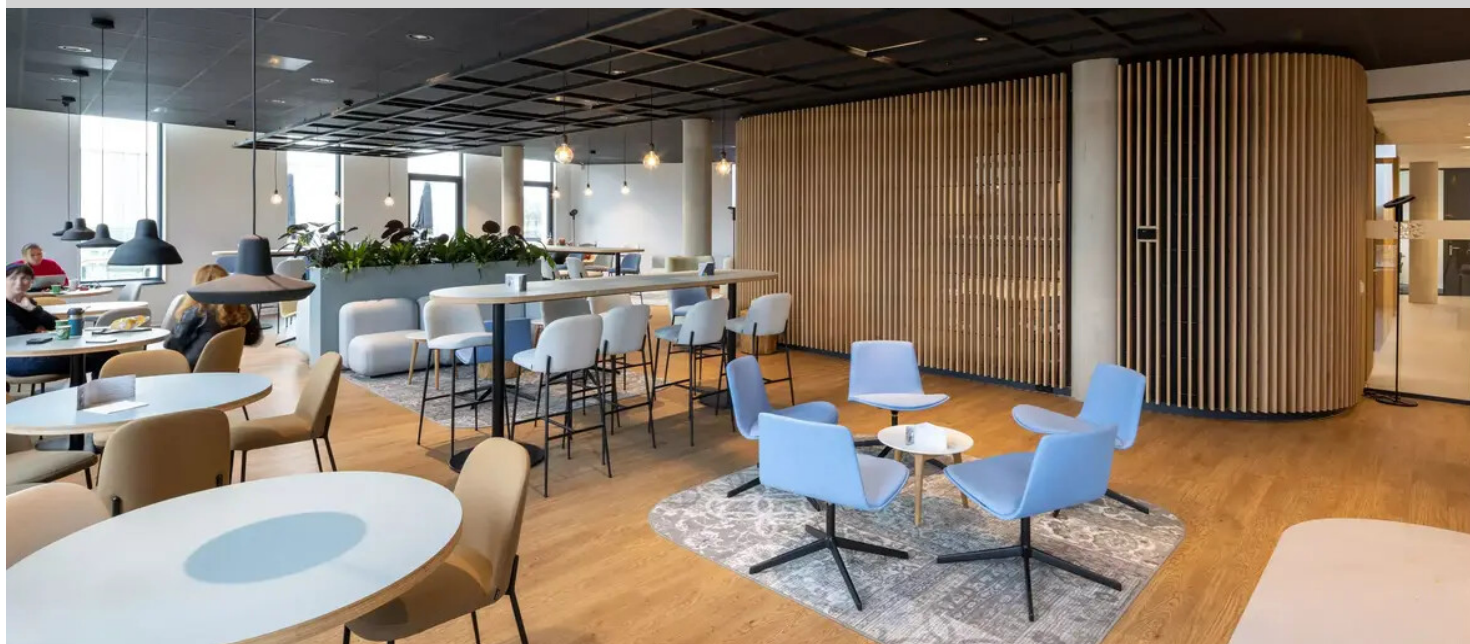

Le Rodenborch College est une grande école aux Pays-Bas qui accueille jusqu'à 2 300 étudiants. En construisant le bâtiment d'enseignement de trois ailes, le cabinet RoosRos Architects lui a donné un "sentiment d'appartenance", avec une impression de petite échelle et de facilité de circulation. À l'intérieur, nous avons cherché à unifier le bâtiment à l'aide d'une palette de couleurs limitée et puissante, mais avec des différences dans les ailes pour l'identité et la reconnaissance. Le plafond de chaque aile est incliné vers la façade afin que les fenêtres extra-hautes puissent laisser entrer la lumière du jour dans les salles de classe. Les couleurs Marmoleum sélectionnées contribuent à l'unité, à la reconnaissance et à l'atmosphère naturelle de l'école. L'attention portée au climat intérieur, la durabilité, la circularité et la facilité d'entretien étaient d'autres motivations importantes pour le choix du sol. Il n'est pas surprenant que Marmoleum réponde facilement à ces exigences.

Nom du projet	Rodenborch College
Lieu	Rosmalen, The Netherlands
Maîtrise d'ouvrage	Burgland Bouw
Architecte	RoosRos Architecten, Oud-Beijerland
Entreprise de pose	Ben de Graaff Project BV
Photographe	Lucas van der Wee

Revêtements de sol utilisés



Allura wood
waxed oak
(100x15 cm)



Marmoleum
cocoa
white chocolate

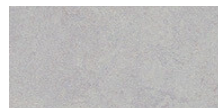

Marmoleum
fresco
moonstone

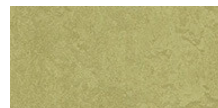

Marmoleum
fresco
avocado



Marmoleum
fresco
lemon zest



Marmoleum
concrete
blue glow



