

## La maison de repos Haus Schmelz de Vienne

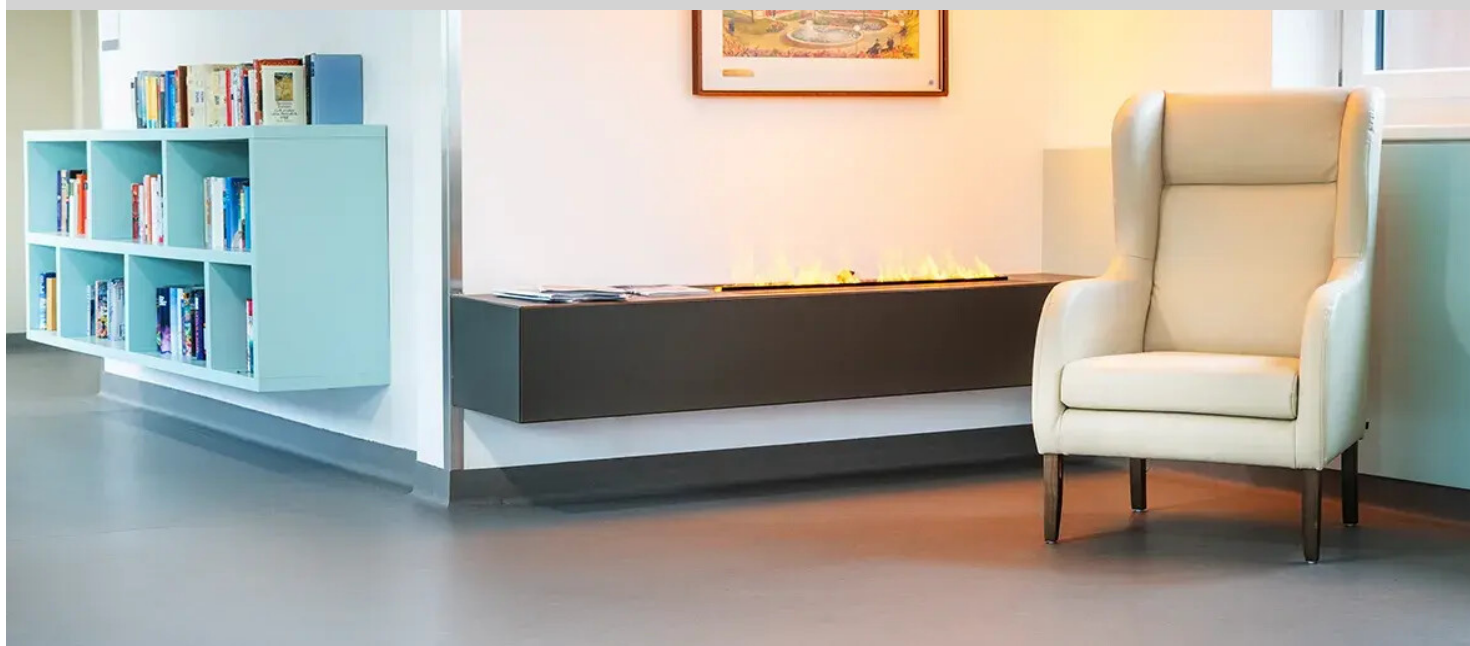

À la maison de repos Haus Schmelz de Vienne, les personnes âgées trouvent un lieu de bien-être. La maison de soins leur offre un foyer rassurant et confortable où elles reçoivent le soutien dont elles ont besoin. La maison dispose de 200 appartements individuels et de 23 appartements pour deux personnes. Chaque appartement est adapté aux besoins des personnes âgées. Lors de la rénovation, le cabinet d'architectes AW Architekten a décidé de poser un total de 900 m<sup>2</sup> de Marmoleum de Forbo Flooring. Marmoleum est un revêtement de sol très apprécié dans les maisons de retraite, car il offre de nombreux avantages qui répondent aux besoins et aux exigences des établissements de soins résidentiels : - La propreté et l'hygiène jouent un rôle important dans les maisons de retraite, où de nombreuses personnes vivent ensemble. Le revêtement de sol Marmoleum est facile à nettoyer et à entretenir. - La résistance : le revêtement de sol doit résister quotidiennement au trafic de nombreux soignants, résidents et visiteurs et est exposé aux pressions des fauteuils roulants, des lits de soins et d'autres équipements. - La diversité des produits : Marmoleum est disponible en plusieurs couleurs et motifs et peut donc être facilement intégré dans n'importe quel design et intérieur. De plus, Marmoleum est fabriqué à partir de matières premières naturelles et renouvelables telles que l'huile de lin, la farine de bois et le calcaire, ce qui en fait un choix respectueux de l'environnement qui contribue à des intérieurs sains.

Lieu	Wien
Architecte	AW Architekten Zt GmbH
Entreprise de pose	Wiesinger in Popping ( Eferding)
Photographe	Alexander Stiegler

### Revêtements de sol utilisés



Marmoleum fresco natural corn



Marmoleum concrete liquid clay



Marmoleum cocoa white chocolate

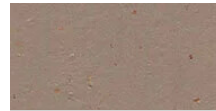

Marmoleum cocoa milk chocolate

