FLOORING SYSTEMS

creating better environments

Klinik Eichholz Lippstadt

Die Klinik Eichholz Gesundheitszentrum befindet sich in Bad Waldliesborn. Zwischen Teutoburger Wald, Eggegebirge und Sauerland liegt Bad Waldliesborn. Ein idealer Ort für Kuraufenthalte. Die Klinik ist spezialisiert auf die Heilbereiche Orthopädie, Unfallchirurgische Reha, Rheumatologie, Innere Medizin/Kardiologie und Angiologie Interdisziplinäre Schmerztherapie. Hier wurden diverse Flurbereiche, der Aufzugsvorraum, Wartebereiche, Patientenzimmer und die Spielecke mit Forbo Boden verlegt. Die modulare Linoleumvariante Marmoleum Modular ist in verschiedenen Farben verbaut und kann bei Bedarf partiell ausgetauscht werden. Aber auch als Rollenware kam Linoleum zum Einsatz. Die Patientenzimmer sind mit Eternal in der Nuance 10012 und Allura Seagrass in den Farben w61255 und w61257 ausgestattet. In der Spielecke sowie in Patientenzimmern ist der textile Belag Flotex zu finden, der durch seine Robustheit überzeugt aber zugleich auch komfortabel, rutschsicher und einfach zu reinigen ist.

Ausführung	Heinrich Wunderlich KG, Büren
Fotograf	Matthias Groppe, Paderborn
Fertigstellung	2017
Objekt	Klinik Eichholz, Lippstadt
Ort	Lippstadt, Germany
Bauherr	Gesundheitszentrum in Bad Waldliesborn, Lippstadt

Verwendete Materialien

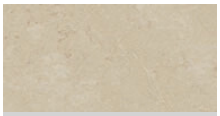

Marmoleum Concrete cloudy sand

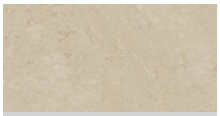

Marmoleum Modular 25x25 cm cloudy sand

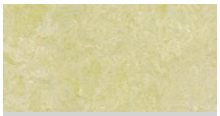

Marmoleum Marbled green wellness

Marmoleum Vivace green melody

Marmoleum Fresco blue heaven

Marmoleum Marbled shitake

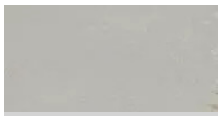

Modular Shade
Neptune

Modular Shade
Pluto

Modular Marble
serene grey

Modular Shade
Ipanema

Modular Marble
lava

Eternal Material
pebble stucco

Flotex Penang
Penang silver

Flotex Metro
Metro ash

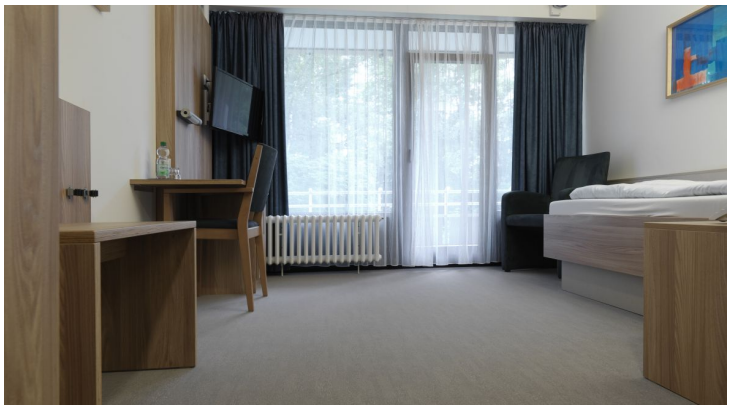

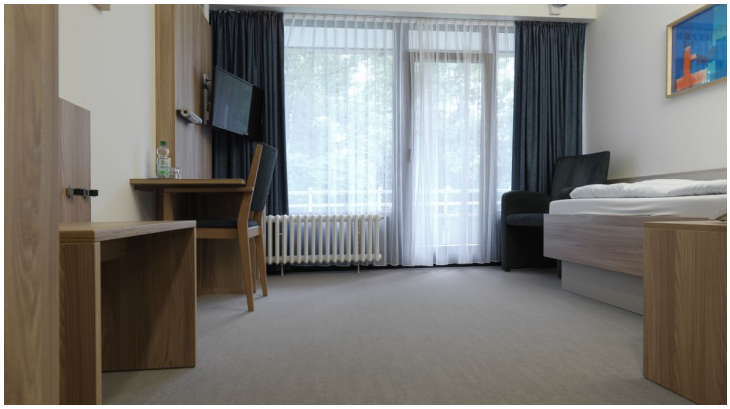

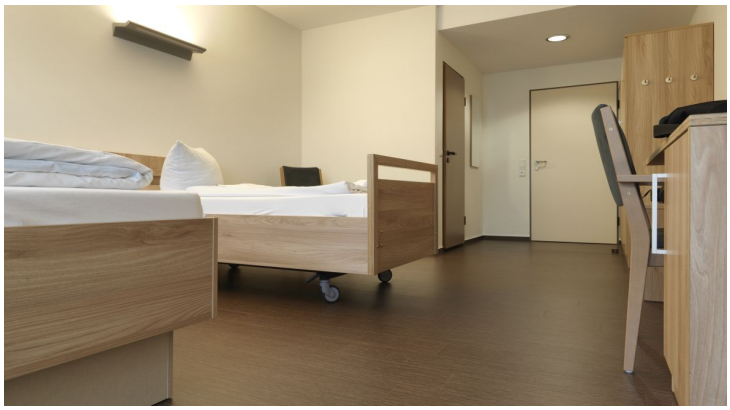

https://www.forbo.com/flooring/de-de