

Flamingoserre Artis - Nederland



Toen de gemeente in 1939 het middendeel van De Ledenlokalen aan de Kerklaan opeiste voor haar bevolkingsregister, werd ter compensatie een restaurant aan de toenmalige Koningszaal toegevoegd. De voorganger van de latere Flamingoserre (1989). Na bijna 25 jaar heeft de Flamingoserre plaats gemaakt voor een groen, openbaar Artisplein.

Geïnstalleerd door Siersema Installatie

Fotograaf Heidi Brakenhoff

Locatie Amsterdam, NL

Gebruikte producten

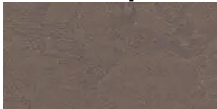

Marmoleum
Concrete
delta lace

