FLOORING SYSTEMS

creating better environments

## Centre hospitalier de Haute-Argovie SRO

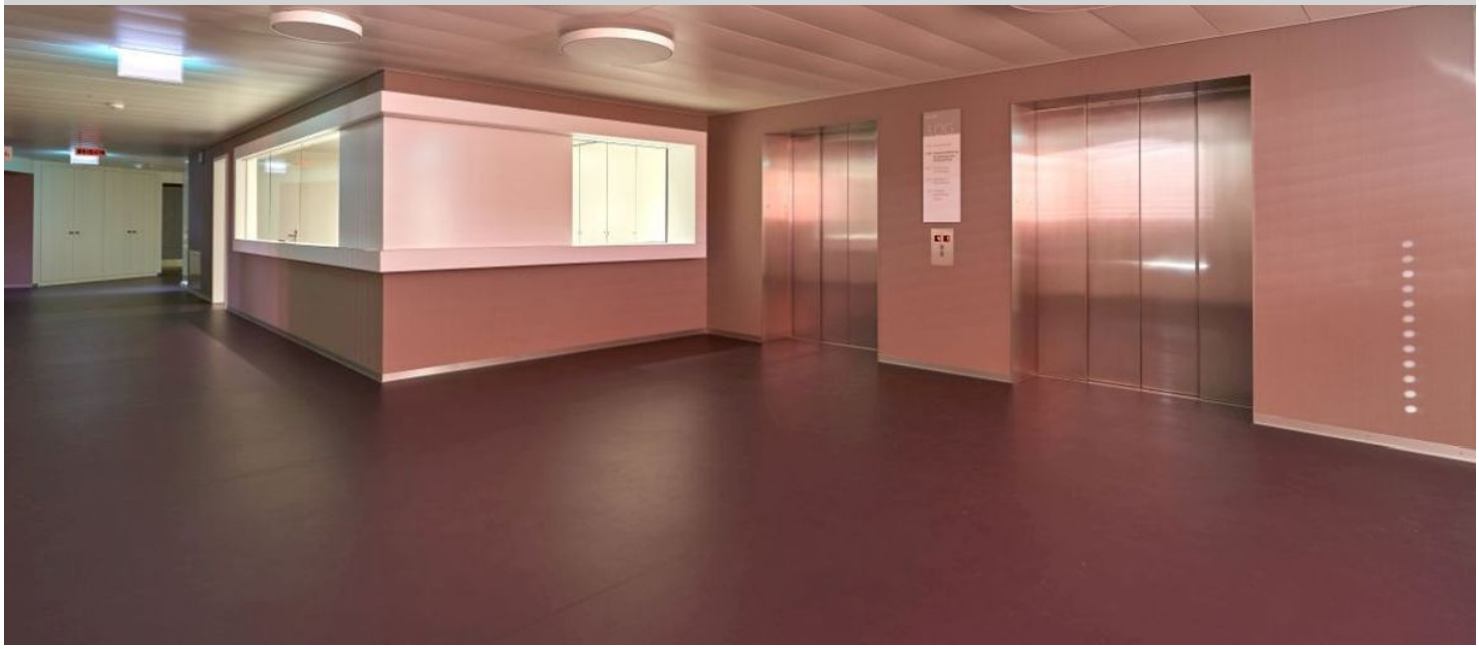

En décembre 2017, les travaux de la clinique gynécologique et du service de soins intensifs du centre hospitalier de Haute-Argovie SRO (Suisse) ont été achevés. La partie sud, qui abrite les deux stations, a été complètement rénovée entre avril et fin 2017. La clinique gynécologique a été aménagée au deuxième et troisième étage, tandis que le nouveau quatrième étage accueille le service de soins intensifs. Afin de créer une atmosphère détendue à l'hôpital, le revêtement de sol Eternal Colour a été utilisé dans les couloirs et dans les chambres. Eternal Colour répond aux exigences d'utilisation en termes de facilité d'entretien et de nettoyage ; ce revêtement de sol est également particulièrement résistant et durable. Par ailleurs, il convainc sur le plan esthétique grâce à son design délicat et à sa gamme de couleurs extraordinaire. Le revêtement Colorex a, quant à lui, été choisi pour le service de soins intensifs. Colorex convient en effet parfaitement à une utilisation dans les salles propres, car il possède une surface exempte de pores avec le plus faible comportement de dégazage, ainsi qu'une excellente résistance aux contraintes dynamiques et mécaniques.

| | |
|---|---|
| Photographe | Willy Jost, Busswil |
| Date d'achevement | Dezember 2017 |
| Architecte | Lüscher Egli AG, Langenthal |
| Applicateur | Steffen Raumkonzepte AG Herzogenbuchsee , Walter Sohm AG Ursenbach |
| Objet | Renovierung der Frauenklinik und Intensivpflegestation |
| Maître d'ouvrage | SRO AG Spital Region Oberaargau, Langenthal |
| Lieu | Langenthal, Schweiz |

**Revêtements de sol utilisés**

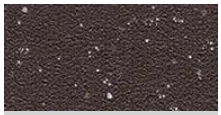

Eternal Colour espresso

Eternal Colour grape

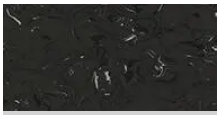

Colorex SD etna

Colorex SD granite
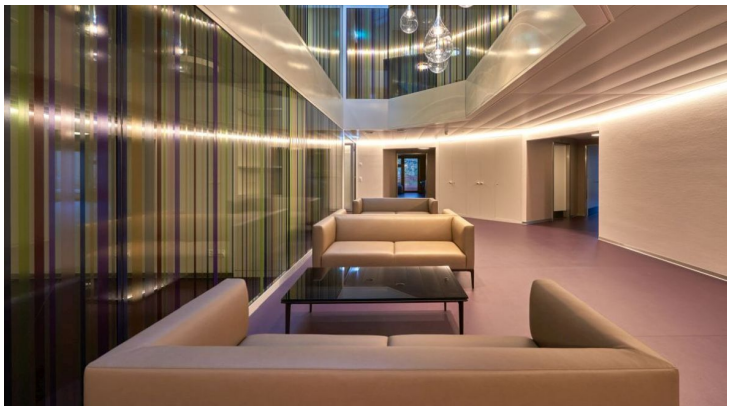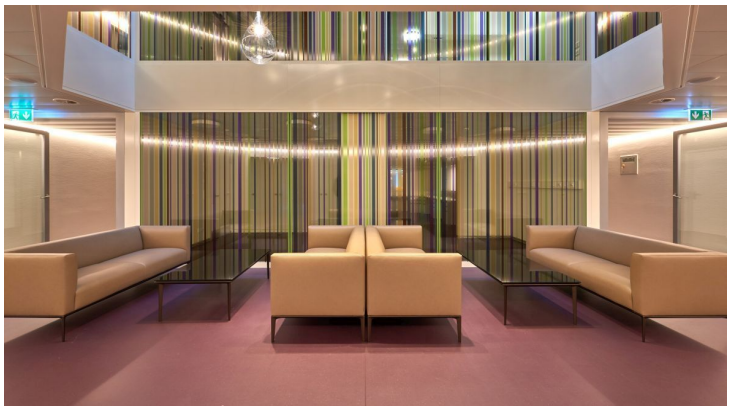
Colorex SD quartz