FLOORING SYSTEMS

creating better environments

연세대학교 (Y-ibs 과학원)

마모륨의 색다른 매력을 느껴볼 수 있는 연세대 ibs 과학원에 시공된 마모륨 리얼 & 프레스코 컬렉션. 매트한 질감의 마모륨 표면에 왁스를 입혀 시원하고, 확 트인 듯한 시원한 분위기를 연출한 현장입니다. 기존에 포근하고, 따뜻한 느낌을 주었던 마모륨의 시크한 변신. 더불어, 사무실에는 플로텍스 Metro Grey 컬렉션을 시공하여 클래식하고 점잖은 분위기와 동시에 포근함을 더해주었습니다.

시공 제품

마모륨 리얼
blue

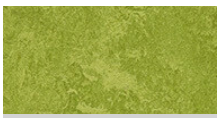

마모륨 프레스코
green

플로텍스 칼라 타일
Metro grey

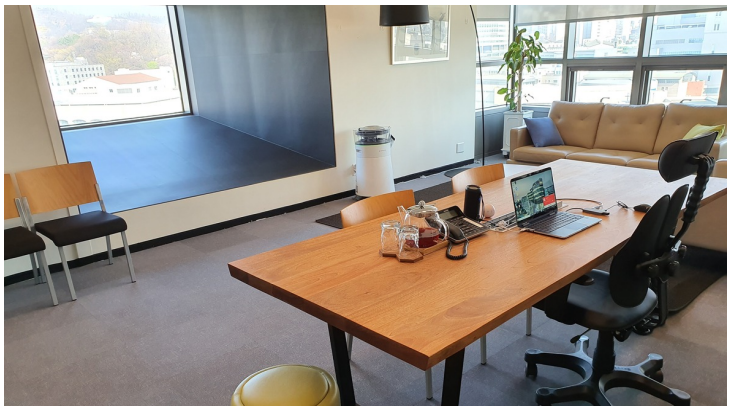

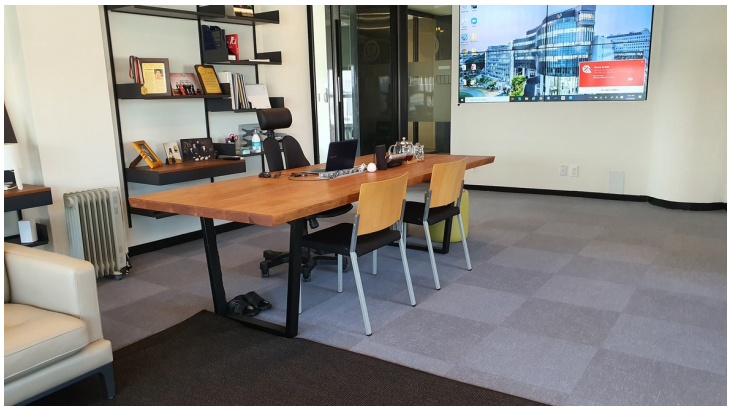

https://www.forbo.com/flooring/ko-kr

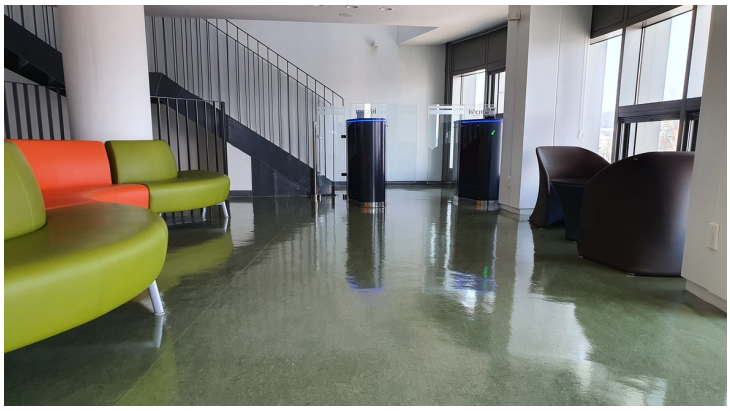

Lounge