FLOORING SYSTEMS

creating better environments

사직 초등학교

부산 사직초등학교에 포보의 천연 바닥재 마모륨이 시공되었습니다. 마모륨은 자연에서 얻은 원료로 만들어진 친환경 바닥재로, 아이들이 생활하는 교육 공간에 특히 적합한 제품입니다. 우수한 내구성과 복원력을 갖추어 많은 학생들이 오가는 학교 환경에서도 오랜 기간 안정적인 사용이 가능하며, 정전기 발생을 억제하고 먼지가 달라붙지 않아 위생적인 실내 환경을 유지하는 데 도움을 줍니다. 또한 표면 마감 처리가 되어 있어 유지 관리가 쉽고 관리 비용을 절감할 수 있습니다. 부산 사직초등학교에 시공된 마모륨은 따뜻하고 자연스러운 색감으로 공간에 편안함을 더하며, 친환경적이면서도 기능적인 바닥재가 학교 공간의 기준이 될 수 있음을 보여주는 사례입니다.

위치	busan

시공 제품

마모륨 프레스코
natural corn

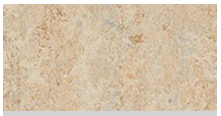

마모륨 리얼
Caribbean

마모륨 프레스코
leaf

마모륨 프레스코
marigold

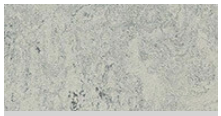

마모륨 리얼
mist grey
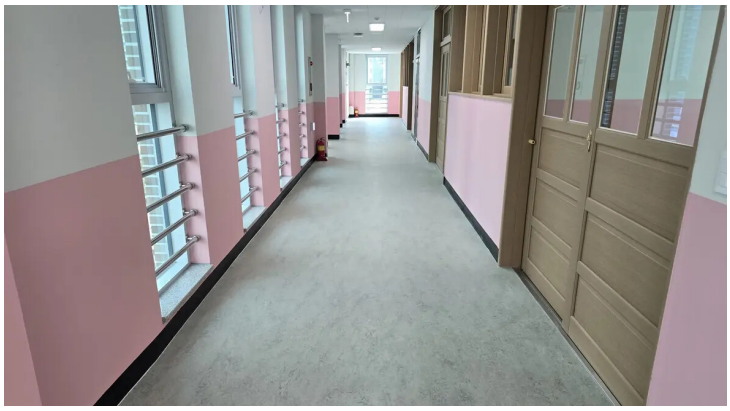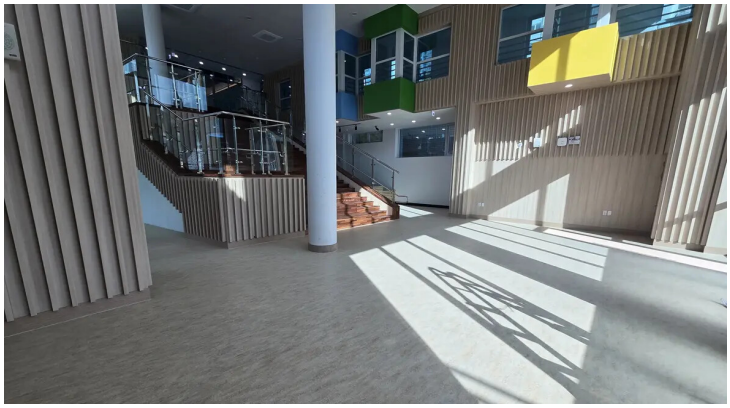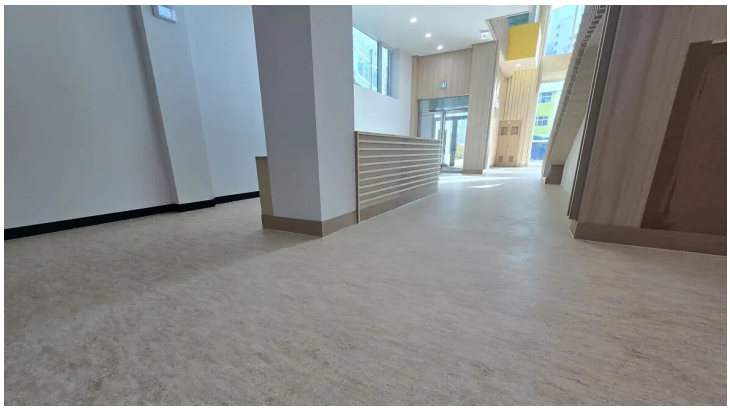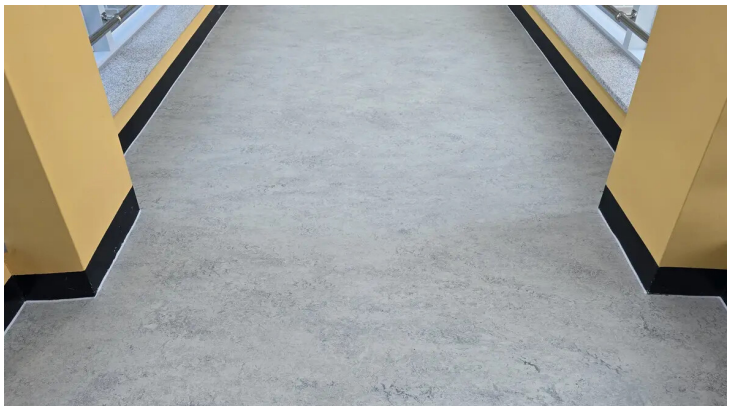
마모륨 프레스코
aqua