FLOORING SYSTEMS

creating better environments

病房-瑞士-瑞士的奥博阿格医院

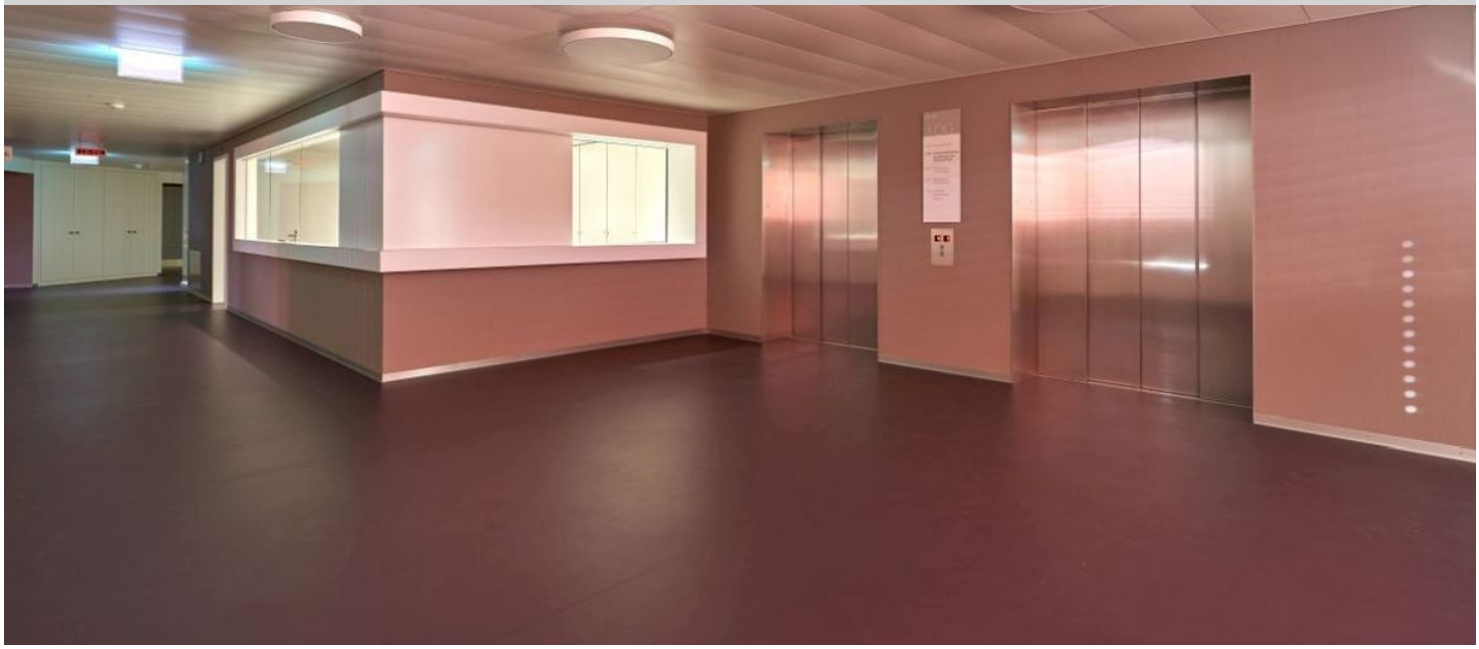

瑞士这家医院在2017年进行了翻修。地板采用了福尔波伊特诺和凯乐斯

摄影师	Willy Jost, Busswil
完工时间	Dezember 2017
建筑设计	Luescher Egli AG, Langenthal
安装公司	Steffen Raumkonzepte AG Herzogenbuchsee , Walter Sohm AG Ursenbach
工程名称	Renovierung der Frauenklinik und Intensivpflegestation
建筑商	SRO AG Spital Region Oberaargau, Langenthal
工程地点	Langenthal, Schweiz

使用过的地面材料

伊特诺色彩(Eternal Colour)
espresso

伊特诺色彩(Eternal Colour)
grape

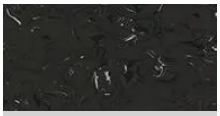

凯乐斯 SD 系列
etna

凯乐斯 SD 系列
granite
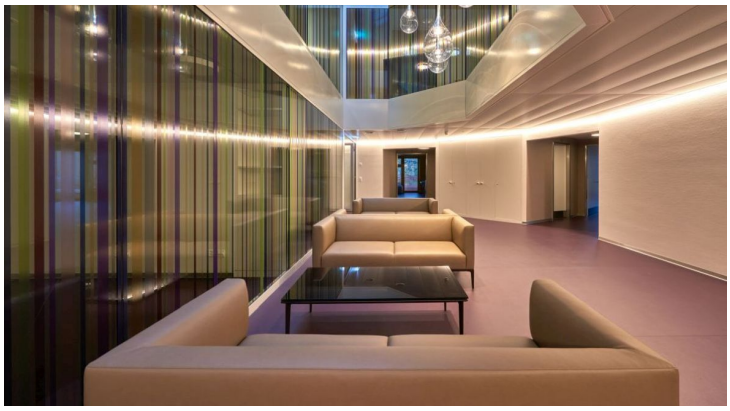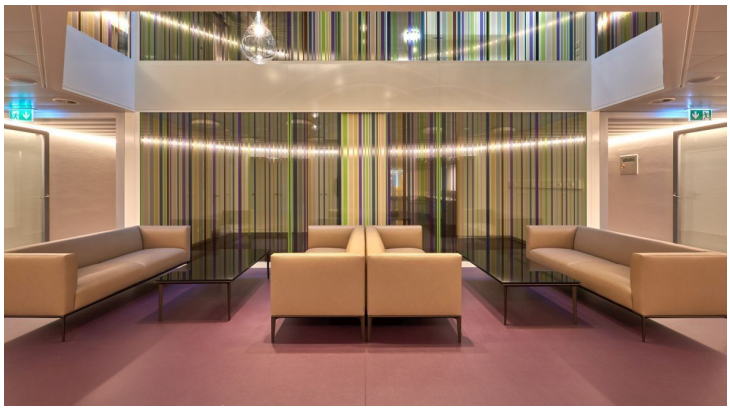
凯乐斯 SD 系列
quartz