FLOORING SYSTEMS

creating better environments

ホテルモントレ福岡

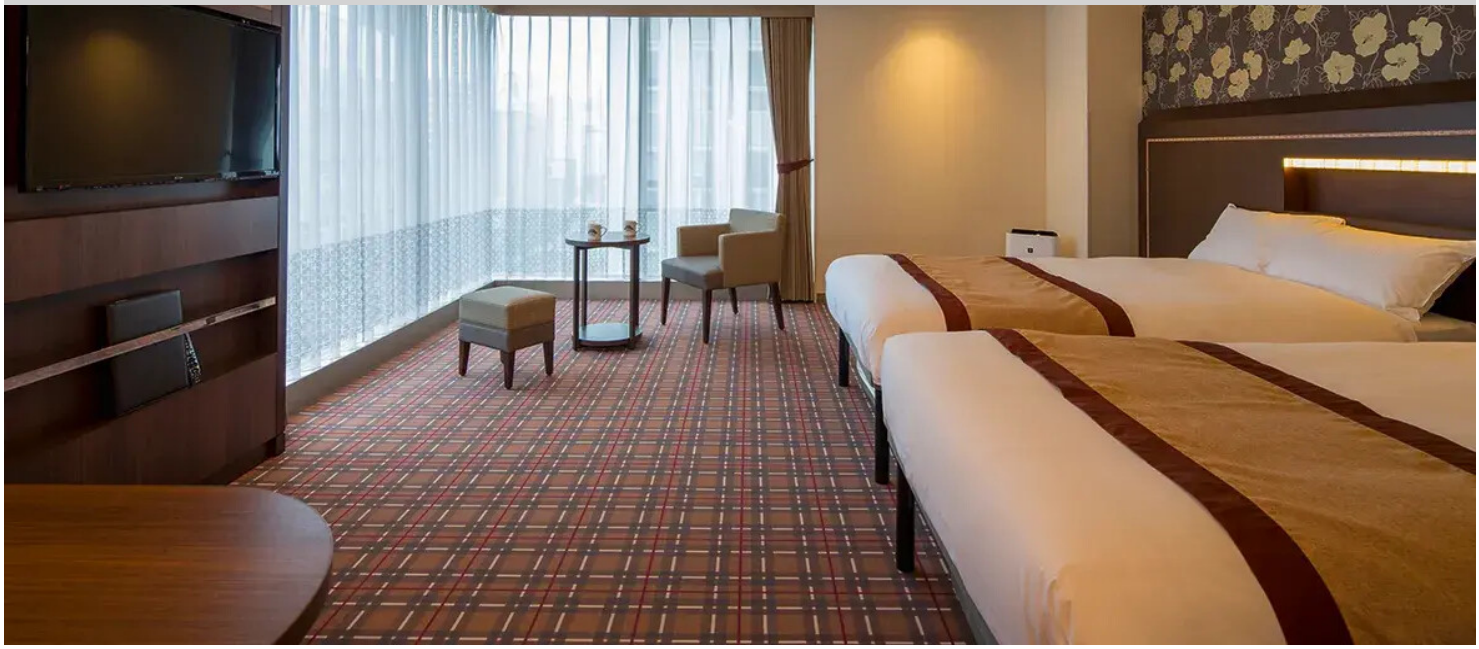

ホテル施設で恒常的に問題となっている汚れと耐久性の面からフロア[illegible]である。
同時期にホテルモントレ神戸でも採用され、両ホテルの廊下エリア[illegible]

設計者	Kenji Usui
インテリア設計	Kenji Usui
ゼネコン	Kajima Corporation